



แผนปฏิบัติการ

ประจำปีงบประมาณ พ.ศ. 2566

มหาวิทยาลัยราชภัฏบุรีรัมย์

กองนโยบายและแผน
สำนักงานอธิการบดี



แผนปฏิบัติการ

ประจำปีงบประมาณ

พ.ศ. 2566

มหาวิทยาลัยราชภัฏบุรีรัมย์

กองนโยบายและแผน
สำนักงานอธิการบดี

บทสรุปแผนปฏิบัติการ ประจำปีงบประมาณ พ.ศ. 2566

มหาวิทยาลัยราชภัฏบุรีรัมย์

มหาวิทยาลัยราชภัฏบุรีรัมย์ได้จัดทำแผนปฏิบัติการ ประจำปีงบประมาณ พ.ศ. 2566 เพื่อเป็นแผนในการปฏิบัติหลักในการดำเนินงานเพื่อให้บรรลุและสอดคล้องกับปรัชญา วิสัยทัศน์ และพันธกิจ ของมหาวิทยาลัยซึ่งการจัดการแผนปฏิบัติการ ประจำปีงบประมาณ พ.ศ. 2566 ได้ระดมความคิดจากผู้บริหาร จากคณะ ศูนย์ สำนัก ประชาชนผู้มีส่วนได้ ส่วนเสียและหน่วยงานที่เกี่ยวข้องในการประชุมสัมมนา เชิงปฏิบัติการจัดทำแผนยุทธศาสตร์ ระยะ 5 ปี พ.ศ. 2566 – 2570 และการจัดทำแผนปฏิบัติการ พ.ศ. 2566 เพื่อพัฒนามหาวิทยาลัย

แผนปฏิบัติการประจำปีงบประมาณ พ.ศ. 2566 ได้ยึดแผนยุทธศาสตร์ ระยะ 5 ปี พ.ศ.2566 – 2570 เป็นหลักในการจัดทำ โดยสาระสำคัญประกอบด้วย

ประเด็นยุทธศาสตร์ที่ 1 : ผลิดกำลังคนและยกระดับบัณฑิตให้มีสมรรถนะขั้นสูงที่มีคุณภาพตามมาตรฐานวิชาการ / วิชาชีพเป็นบัณฑิตที่พึงประสงค์ในศตวรรษที่ 21 ตรงกับความต้องการของท้องถิ่น ประเทศชาติ และเป็นที่ยอมรับในระดับสากล ประกอบด้วย 1 เป้าประสงค์ 2 กลยุทธ์ 3 ตัวชี้วัด 363 โครงการ

ประเด็นยุทธศาสตร์ที่ 2 : ผลิต พัฒนาและยกระดับมาตรฐานผลงานวิจัยนวัตกรรมสร้างสรรค์สู่การบูรณาการการถ่ายทอดองค์ความรู้เพื่อสร้างความเข้มแข็งให้ท้องถิ่น สังคมและประเทศชาติสู่เป้าหมายการพัฒนาที่ยั่งยืน ประกอบด้วย 2 เป้าประสงค์ 5 กลยุทธ์ 8 ตัวชี้วัด 269 โครงการ

ประเด็นยุทธศาสตร์ที่ 3 : พัฒนาระบบทรัพยากรท้องถิ่น สิ่งแวดล้อม และเศรษฐกิจฐานรากสู่นวัตกรรมธุรกิจชุมชนมูลค่าสูงที่ตรงกับความต้องการของตลาดทั้งในและต่างประเทศ ประกอบด้วย 1 เป้าประสงค์ 2 กลยุทธ์ 2 ตัวชี้วัด 10 โครงการ

ประเด็นยุทธศาสตร์ที่ 4 : ส่งเสริมและสืบสานงานทำนุบำรุงศิลปวัฒนธรรมไทย ภูมิปัญญาท้องถิ่น ต่อยอดมรดกทางศิลปะและวัฒนธรรมเพื่อสร้างคุณค่า มูลค่าสูงและเป็นฐานรากในการพัฒนาท้องถิ่น และประเทศชาติให้มีความเข้มแข็งสู่เป้าหมายการพัฒนาที่ยั่งยืน ประกอบด้วย 1 เป้าประสงค์ 3 กลยุทธ์ 3 ตัวชี้วัด 52 โครงการ

ประเด็นยุทธศาสตร์ที่ 5 : ส่งเสริม สืบสานและต่อยอดโครงการอันเนื่องมาจากพระราชดำริตามหลักปรัชญาของเศรษฐกิจพอเพียงสู่การพัฒนาชุมชนท้องถิ่นให้เกิดความเข้มแข็งและยั่งยืน ประกอบด้วย 1 เป้าประสงค์ 2 กลยุทธ์ 3 ตัวชี้วัด 27 โครงการ

ประเด็นยุทธศาสตร์ที่ 6 : พัฒนากำลังคนและเพิ่มประสิทธิภาพระบบเทคโนโลยีสารสนเทศที่มีความก้าวหน้าและทันสมัยเพื่อการบริหารจัดการองค์กรให้ครอบคลุมทุกมิติที่สนับสนุนการเรียนรู้ตลอดชีวิตอย่างยั่งยืน และมีมาตรฐานสากล ประกอบด้วย 1 เป้าประสงค์ 2 กลยุทธ์ 4 ตัวชี้วัด 37 โครงการ

ประเด็นยุทธศาสตร์ที่ 7 : พัฒนาระบบและกลไกในการขับเคลื่อนการบริหารจัดการเครือข่ายความร่วมมือในระดับท้องถิ่น ชาติและนานาชาติ ในการพัฒนาท้องถิ่นสังคม และประเทศชาติให้ครอบคลุมทุกพันธกิจของมหาวิทยาลัยสู่เป้าหมายการพัฒนาอย่างยั่งยืน ประกอบด้วย 1 เป้าประสงค์ 2 กลยุทธ์ 5 ตัวชี้วัด 24 โครงการ

ประเด็นยุทธศาสตร์ที่ 8 : พัฒนาระบบบริหารทรัพยากรมนุษย์ และมุ่งเน้นการพัฒนากำลังคนให้มีสมรรถนะขั้นสูงอย่างมีคุณภาพตรงตามแผนพัฒนาประเทศและเป็นที่ยอมรับสามารถแข่งขันได้ในระดับสากล ประกอบด้วย 1 เป้าประสงค์ 2 กลยุทธ์ 3 ตัวชี้วัด 106 โครงการ

ประเด็นยุทธศาสตร์ที่ 9 : พัฒนาระบบบริหารจัดการองค์กรทรัพย์สินและสิทธิประโยชน์สมัยใหม่อย่างมีประสิทธิภาพ และประสิทธิผลโดยยึดหลักธรรมาภิบาลสู่องค์กรแห่งการเรียนรู้ที่เป็นองค์กรต้นแบบต่อสาธารณชน ประกอบด้วย 1 เป้าประสงค์ 2 กลยุทธ์ 6 ตัวชี้วัด 330 โครงการ

ในปีงบประมาณ พ.ศ.2566 มีโครงการ/กิจกรรมในการขับเคลื่อนยุทธศาสตร์รวมทั้งสิ้น 1,218 โครงการ รวมเป็นจำนวนเงิน 712,282,000 บาท (ไม่รวมเงินกันเลื่อมปีงบประมาณ)

ทั้งนี้หน่วยงานระดับคณะ/สำนัก/สถาบัน จะต้องกำหนดแผนงาน โครงการ กิจกรรม ผลผลิต ผลลัพธ์ ระยะเวลาและงบประมาณให้สอดคล้องกับประเด็นยุทธศาสตร์ของมหาวิทยาลัยราชภัฏบุรีรัมย์ด้วย

แผนปฏิบัติการ (Action Plan) ประจำปีงบประมาณ พ.ศ. 2566 ฉบับนี้ จะเป็นเครื่องมือหลักสำคัญที่ช่วยให้เกิดแนวทางการปฏิบัติงานที่ชัดเจนและผลักดันให้การดำเนินการในภารกิจต่างๆบรรลุเป้าหมายตามประเด็นยุทธศาสตร์ เกิดผลลัพธ์และผลสัมฤทธิ์ เพื่อการพัฒนามหาวิทยาลัยราชภัฏบุรีรัมย์ให้ เป็นมหาวิทยาลัยชั้นนำของภาคตะวันออกเฉียงเหนือ มีอัตลักษณ์ มีคุณภาพมาตรฐานความเป็นเลิศ และเป็นที่ยอมรับในระดับสากล

การนำแผนปฏิบัติการสู่การปฏิบัติ

เพื่อให้การดำเนินงานบรรลุผล มหาวิทยาลัยราชภัฏบุรีรัมย์จึงได้กำหนดขั้นตอนการนำแผนฯ ไปสู่การปฏิบัติดังนี้

1. ถ่ายทอดแผนฯ สู่ระดับ คณะ/หน่วยงานและผู้ที่เกี่ยวข้อง
2. การนำแผนฯ ไปปฏิบัติ
3. การติดตามผลการปฏิบัติงานของกิจกรรม/โครงการซึ่งจำแนกเป็นการรายงานผลการดำเนินงานตามแผนยุทธศาสตร์ของมหาวิทยาลัย

สารบัญ

เรื่อง

หน้า

แผนปฏิบัติการ ประจำปีงบประมาณ พ.ศ.2566 มหาวิทยาลัยราชภัฏบุรีรัมย์

บทสรุปแผนปฏิบัติการ ประจำปีงบประมาณ พ.ศ.2566.....	ก
แผนปฏิบัติการ ประจำปีงบประมาณ พ.ศ.2566.....	1
ตารางเชื่อมโยงนโยบายสภามหาวิทยาลัยกับแผนยุทธศาสตร์มหาวิทยาลัยราชภัฏบุรีรัมย์ พ.ศ.2566 – 2570.....	9
เป้าหมายความสำเร็จของแผนยุทธศาสตร์มหาวิทยาลัยราชภัฏบุรีรัมย์ ในระยะ 5 ปี พ.ศ. 2566 – 2570.....	13
โครงสร้างการแบ่งส่วนราชการ.....	16
โครงสร้างการบริหารมหาวิทยาลัยราชภัฏบุรีรัมย์.....	17
แผนที่ยุทธศาสตร์มหาวิทยาลัยราชภัฏบุรีรัมย์ (Strategy Map).....	18
แผนปฏิบัติการ ตามนโยบายสภาและประเด็นยุทธศาสตร์ ประจำปีงบประมาณ พ.ศ.2566.....	19
- นโยบายที่ 1 / ประเด็นยุทธศาสตร์ที่ 1.....	19
- นโยบายที่ 2 / ประเด็นยุทธศาสตร์ที่ 2.....	20
- นโยบายที่ 3 / ประเด็นยุทธศาสตร์ที่ 3.....	22
- นโยบายที่ 4 / ประเด็นยุทธศาสตร์ที่ 4.....	23
- นโยบายที่ 5 / ประเด็นยุทธศาสตร์ที่ 5.....	24
- นโยบายที่ 6 / ประเด็นยุทธศาสตร์ที่ 6.....	25
- นโยบายที่ 7 / ประเด็นยุทธศาสตร์ที่ 7.....	26
- นโยบายที่ 8 / ประเด็นยุทธศาสตร์ที่ 8.....	29
- นโยบายที่ 9 / ประเด็นยุทธศาสตร์ที่ 9.....	30
โครงการ/กิจกรรมและงบประมาณตามแผนปฏิบัติการ ประจำปีงบประมาณ พ.ศ. 2566.....	32

แผนปฏิบัติการ ประจำปีงบประมาณ พ.ศ.2566

มหาวิทยาลัยราชภัฏบุรีรัมย์

มหาวิทยาลัยราชภัฏบุรีรัมย์ได้กำหนดปรัชญา วิสัยทัศน์ พันธกิจ นโยบายและการพัฒนามหาวิทยาลัย โดยมียุทธศาสตร์และกลยุทธ์ในแผนปฏิบัติการ (Action Plan) ประจำปีงบประมาณ พ.ศ. 2566 ไว้ดังนี้

ปรัชญา (Philosophy)

มหาวิทยาลัยราชภัฏบุรีรัมย์ เป็นสถาบันอุดมศึกษาเพื่อพัฒนาท้องถิ่น

วิสัยทัศน์ (Vision)

ภายในปี 2569 มหาวิทยาลัยราชภัฏบุรีรัมย์เป็นสถาบันอุดมศึกษาชั้นนำของประเทศ เพื่อความยั่งยืนของท้องถิ่นสู่สากล

พันธกิจ (Mission)

มหาวิทยาลัยราชภัฏบุรีรัมย์ ได้กำหนดพันธกิจซึ่งเป็นภารกิจหลักที่สำคัญในการขับเคลื่อนให้บรรลุวิสัยทัศน์ที่ได้กำหนดไว้ โดยกำหนดพันธกิจไว้ 6 พันธกิจ ดังนี้

- ผลิตบัณฑิตและสร้างโอกาสทางการศึกษาที่มีคุณภาพ ตามมาตรฐานวิชาการและวิชาชีพสู่สากล
- วิจัยสร้างองค์ความรู้เพื่อพัฒนาท้องถิ่นอย่างยั่งยืน และเชื่อมโยงเครือข่ายสู่สากล
- ถ่ายทอดนวัตกรรมและเทคโนโลยีเพื่อบริการวิชาการ ยกระดับและเสริมสร้างความเข้มแข็งของท้องถิ่นอย่างยั่งยืน
- สร้างสรรค์มรดกทางศิลปวัฒนธรรม และอนุรักษ์ ส่งเสริม สืบสานภูมิปัญญาท้องถิ่นสู่สากล
- ผลิตและพัฒนาครู และบุคลากรทางการศึกษาที่มีสมรรถนะของครูมืออาชีพสู่สังคมแห่งการเรียนรู้ตลอดชีวิตอย่างยั่งยืน
- ส่งเสริม สืบสาน/ต่อยอด/โครงการอันเนื่องมาจากแนวพระราชดำริและปรัชญาของเศรษฐกิจพอเพียง สนับสนุนและมีส่วนร่วมในการบริหารจัดการทรัพยากรและสิ่งแวดล้อมในท้องถิ่นอย่างยั่งยืน

นโยบายสภาในการบริหารและการพัฒนามหาวิทยาลัย พ.ศ.2566 – 2570 (Core Policy)

- การผลิตบัณฑิตและยกระดับคุณภาพการศึกษาให้บัณฑิตมีสมรรถนะ ตามมาตรฐานวิชาการและวิชาชีพ ตรงกับความต้องการของสังคม
- การวิจัยเพื่อพัฒนาองค์ความรู้และบริการทางวิชาการและยกระดับคุณภาพชีวิตของประชาชนทุกช่วงวัย ในท้องถิ่นสู่เป้าหมายการพัฒนาที่ยั่งยืน
- การพัฒนาฐานทรัพยากรท้องถิ่น และเศรษฐกิจฐานรากสู่เศรษฐกิจมูลค่าสูง
- การอนุรักษ์ ส่งเสริม สืบสาน ทำนุบำรุงศิลปวัฒนธรรม และสร้างสรรค์ต่อยอดทุนทางวัฒนธรรมของชุมชนท้องถิ่น สู่เป้าหมายการพัฒนาที่ยั่งยืน
- การส่งเสริม สืบสาน ต่อยอดโครงการอันเนื่องมาจากพระราชดำริ และปรัชญาของเศรษฐกิจพอเพียง
- การพัฒนาระบบสารสนเทศเพื่อส่งเสริมความก้าวหน้าทางด้านวิชาการและการเรียนรู้ตลอดชีวิต
- การสร้างเครือข่ายความร่วมมือกับหน่วยงาน ทั้งภาครัฐและเอกชน ในระดับชาติและระดับนานาชาติ
- การพัฒนากระบวนการบริหารทรัพยากรมนุษย์อย่างมีประสิทธิภาพและมั่นคง
- การบริหารจัดการองค์กรและสิทธิประโยชน์ โดยยึดหลักธรรมาภิบาล

เป้าหมายหลักที่สำคัญ พ.ศ.2566 - 2570 (Primary Goal)

1. บัณฑิตและบุคลากรทางศึกษามีคุณภาพและมีสมรรถนะขั้นสูงเป็นไปตามความต้องการของประเทศและแข่งขันได้ในระดับสากล
2. ชุมชนมีความเข้มแข็งสามารถเป็นฐานรากในการขับเคลื่อนประเทศด้วยนวัตกรรมท้องถิ่น ให้เป็นที่ยอมรับในระดับชาติและนานาชาติ
3. ประชากรทุกช่วงวัยสามารถเข้าถึงโอกาสการเรียนรู้ตลอดชีวิต เพื่อให้มีคุณภาพชีวิตที่ดีขึ้นในทุกมิติ และเกิดความเข้มแข็งในชุมชนอย่างยั่งยืน
4. ประชาชนคนไทยมีจิตสำนึกที่ดีงาม มีความภาคภูมิใจในความเป็นไทยและสามารถเพิ่มคุณค่า และมูลค่า จากศิลปวัฒนธรรมไทย ภูมิปัญญาท้องถิ่นและมรดกทางวัฒนธรรมสู่เป้าหมายการพัฒนาที่ยั่งยืน
5. ครูและบุคลากรทางการศึกษามีสมรรถนะขั้นสูงและมีจรรยาบรรณของความเป็นครูที่ดีงามเป็นไปตามกรอบมาตรฐานวิชาชีพครูที่สอดคล้องและตรงตามความต้องการของประเทศ
6. ประชาชนมีคุณภาพชีวิตที่ดี มีภูมิคุ้มกันทางด้านเศรษฐกิจ สังคมและสิ่งแวดล้อมซึ่งเกิดจากการขยายผล และต่อยอดจากโครงการอันเนื่องมาจากพระราชดำริตามหลักของปรัชญาเศรษฐกิจพอเพียงเพื่อสร้างความเข้มแข็งให้ชุมชนท้องถิ่น
7. บุคลากรมหาวิทยาลัยราชภัฏบุรีรัมย์เป็นผู้ที่มีความรู้ดี คิดดี ทำดี มีความสามารถ มีความเอื้อหนุนในการทำงานร่วมกัน เป็นที่พึ่งพาของชุมชน และมีระบบการบริหารจัดการที่กระชับ รวดเร็ว โปร่งใส ตรวจสอบได้เพื่อเป็นองค์กรแห่งการเรียนรู้คู่ชุมชน

เอกลักษณ์ (Uniqueness)

มหาวิทยาลัยราชภัฏบุรีรัมย์ มุ่งจัดการศึกษาเพื่อการพัฒนาท้องถิ่น

อัตลักษณ์ (Identity)

บัณฑิตมีทัศนคติที่ถูกต้อง สำนึกดี ความรู้คู่คุณธรรม นำหลักปรัชญาเศรษฐกิจพอเพียงสู่การพัฒนาที่ยั่งยืน

- * ทัศนคติที่ถูกต้อง หมายถึง บัณฑิตมีความเป็นผู้นำที่มุ่งคิดดี ทำความดี ต่อชาติ ศาสนา และสถาบันพระมหากษัตริย์
- * สำนึกดี หมายถึง บัณฑิตมีจิตใจที่ดีงาม ซื่อสัตย์สุจริต มีจิตอาสา มีความรับผิดชอบต่อตนเอง และสังคม
- * มีความรู้ หมายถึง บัณฑิตมีความรอบรู้ มีทักษะ ความสามารถ และศักยภาพในวิชาชีพ
- * มีคุณธรรม หมายถึง บัณฑิตมีคุณธรรม ปฏิบัติตามจรรยาบรรณวิชาชีพ และประพฤติปฏิบัติตนเหมาะสมตามคุณลักษณะบัณฑิตที่พึงประสงค์
- * นำหลักปรัชญาเศรษฐกิจพอเพียงสู่การพัฒนาที่ยั่งยืน หมายถึง บัณฑิตได้น้อมนำหลักปรัชญาเศรษฐกิจพอเพียงเป็นแนวทางในการดำรงชีวิตและรับผิดชอบต่อสังคมร่วมกันในการพัฒนาชุมชนไปสู่การเปลี่ยนแปลงที่ดีโดยวิธีการแห่งสันติภาพและเกิดความผาสุกอย่างยั่งยืน

ค่านิยมองค์การ (Core Value)

มีวิสัยทัศน์ ซื่อสัตย์สุจริต จิตอาสา พัฒนาสังคม

คุณลักษณะบัณฑิตที่พึงประสงค์ (Desirable Characteristics of Graduates)

1. บัณฑิตต้องเป็นผู้มีวิสัยทัศน์ คุณธรรม จริยธรรม ซื่อสัตย์ อดทน มีความรับผิดชอบและมีจิตสาธารณะ
2. บัณฑิตต้องเป็นผู้ที่มีความเป็นผู้นำที่ดี มีความคิดเชิงสร้างสรรค์ เป็นนักวิเคราะห์ เป็นนักแก้ปัญหา และเป็นนักพัฒนา
3. บัณฑิตต้องเป็นผู้ที่มีความรู้ ความสามารถ และมีทักษะด้านวิชาการและวิชาชีพเป็นที่ต้องการของตลาดแรงงาน
4. บัณฑิตต้องเป็นผู้ที่มีทักษะการสื่อสารภาษาไทย ภาษาต่างประเทศ และมีทักษะการใช้เทคโนโลยีสารสนเทศได้อย่างมีประสิทธิภาพ
5. บัณฑิตต้องเป็นผู้ที่มีทักษะที่จำเป็นในการดำรงชีวิตและการทำงานภายใต้สังคมพหุวัฒนธรรมอย่างหลากหลาย
6. บัณฑิตต้องเป็นผู้ที่มีความเพียรพยายามให้การเรียนรู้ด้วยตนเองและนำความรู้ไปประยุกต์ใช้เพื่อพัฒนาท้องถิ่นมีความสำนึกในคุณค่าของท้องถิ่นและนำชุมชนพัฒนา

ประเด็นยุทธศาสตร์ (Strategic Issue)

ประเด็นยุทธศาสตร์จะเป็นเครื่องมือในการขับเคลื่อนพันธกิจให้มุ่งไปสู่ความสำเร็จของแผนยุทธศาสตร์ มหาวิทยาลัยราชภัฏบุรีรัมย์ได้กำหนดประเด็นยุทธศาสตร์ซึ่งเป็นการบริหารเชิงยุทธศาสตร์ในระยะยาวของมหาวิทยาลัย เพื่อให้บรรลุวิสัยทัศน์ที่มหาวิทยาลัยได้กำหนดไว้ในแผนยุทธศาสตร์ฯ ฉบับนี้ โดยมีการกำหนดประเด็นยุทธศาสตร์ไว้ทั้งหมด 9 ประเด็นยุทธศาสตร์ ดังนี้

1. ผลิตกำลังคนและยกระดับบัณฑิตให้มีสมรรถนะขั้นสูงที่มีคุณภาพตามมาตรฐานวิชาการ / วิชาชีพเป็นบัณฑิตที่พึงประสงค์ในศตวรรษที่ 21 ตรงกับความต้องการของท้องถิ่น ประเทศชาติ และเป็นที่ยอมรับในระดับสากล
2. ผลิต พัฒนาและยกระดับมาตรฐานผลงานวิจัย นวัตกรรมสร้างสรรค์สู่การบูรณาการ การถ่ายทอดองค์ความรู้เพื่อสร้างความเข้มแข็งให้ท้องถิ่น สังคมและประเทศชาติสู่เป้าหมายการพัฒนาที่ยั่งยืน
3. พัฒนาระบบทรัพยากรท้องถิ่น สิ่งแวดล้อม และเศรษฐกิจฐานรากสู่นวัตกรรมธุรกิจชุมชนมูลค่าสูงที่ตรงกับความต้องการของตลาดทั้งในและต่างประเทศ
4. ส่งเสริมและสืบสานงานทำนุบำรุงศิลปวัฒนธรรมไทย ภูมิปัญญาท้องถิ่น ต่อยอดมรดกทางศิลปะและวัฒนธรรมเพื่อสร้างคุณค่า มูลค่าสูงและเป็นฐานรากในการพัฒนาท้องถิ่นและประเทศชาติให้มีความเข้มแข็งสู่เป้าหมายการพัฒนาที่ยั่งยืน
5. ส่งเสริม สืบสานและต่อยอดโครงการอันเนื่องมาจากพระราชดำริตามหลักปรัชญาของเศรษฐกิจพอเพียงสู่การพัฒนาชุมชนท้องถิ่นให้เกิดความเข้มแข็งและยั่งยืน
6. พัฒนากำลังคนและเพิ่มประสิทธิภาพระบบเทคโนโลยีสารสนเทศที่มีความก้าวหน้าและทันสมัยเพื่อการบริหารจัดการองค์กรให้ครอบคลุมทุกมิติที่สนับสนุนการเรียนรู้ตลอดชีวิตอย่างยั่งยืนและมีมาตรฐานสากล
7. พัฒนาระบบและกลไกในการขับเคลื่อนการบริหารจัดการเครือข่ายความร่วมมือในระดับท้องถิ่น ชาติและนานาชาติ ในการพัฒนาท้องถิ่น สังคมและประเทศชาติให้ครอบคลุมทุกพันธกิจของมหาวิทยาลัยสู่เป้าหมายพัฒนาอย่างยั่งยืน
8. พัฒนาระบบบริหารทรัพยากรมนุษย์ และมุ่งเน้นการพัฒนากำลังคนให้มีสมรรถนะขั้นสูงอย่างมีคุณภาพตรงตามแผนพัฒนาประเทศและเป็นที่ยอมรับสามารถแข่งขันได้ในระดับสากล
9. พัฒนาระบบบริหารจัดการองค์กร ทรัพยากรและสิทธิประโยชน์สมัยใหม่อย่างมีประสิทธิภาพและประสิทธิผลโดยยึดหลักธรรมาภิบาลสู่องค์กรแห่งการเรียนรู้ที่เป็นองค์กรต้นแบบต่อสาธารณชน

นโยบายที่ 1 : การผลิตบัณฑิตและยกระดับคุณภาพการศึกษาให้บัณฑิตมีสมรรถนะ ตามมาตรฐานวิชาการ และวิชาชีพตรงกับความต้องการของสังคม

ประเด็นยุทธศาสตร์ที่ 1 : ผลิตกำลังคนและยกระดับบัณฑิตให้มีสมรรถนะขั้นสูงที่มีคุณภาพตามมาตรฐาน วิชาการ / วิชาชีพเป็นบัณฑิตที่พึงประสงค์ในศตวรรษที่ 21 ตรงกับความต้องการของท้องถิ่น ประเทศชาติ และเป็นที่ยอมรับในระดับสากล

เป้าประสงค์ : บัณฑิตมีสมรรถนะขั้นสูงที่มีคุณภาพตามมาตรฐานวิชาการ / วิชาชีพ และมีทักษะ การเรียนรู้ในศตวรรษที่ 21 เป็นที่ต้องการของผู้ใช้บัณฑิตและตลาดแรงงานในระดับท้องถิ่น ระดับประเทศและเป็นที่ยอมรับในระดับสากล

กลยุทธ์ที่ 1 : สร้าง พัฒนาและปรับปรุงหลักสูตรตามมาตรฐานหลักสูตรระดับอุดมศึกษา ให้ตรงกับความต้องการในระดับท้องถิ่น ประเทศชาติและเป็นที่ยอมรับในระดับสากล

ตัวชี้วัด : 1.1 จำนวนหลักสูตรที่ผ่านการรับรองตามเกณฑ์มาตรฐานที่กำหนด และตรงกับความต้องการ / ขาดแคลนและเป็นที่ยอมรับของผู้ใช้บัณฑิตหรือผู้ประกอบการ

กลยุทธ์ที่ 2 : พัฒนาระบบการผลิตกำลังคนและยกระดับคุณภาพบัณฑิตให้สมรรถนะ ขั้นสูงและมีทักษะการเรียนรู้ในศตวรรษที่ 21 ที่มีความเหมาะสมต่อผู้เรียนเพื่อให้ได้บัณฑิตที่พึงประสงค์ตรงกับความ ต้องการท้องถิ่น ประเทศชาติ และเป็นที่ยอมรับในระดับสากล

ตัวชี้วัดที่ : 2.1 ระดับความพึงพอใจของผู้ใช้บัณฑิตหรือผู้ประกอบการต่อ ผู้สำเร็จการศึกษาระดับอุดมศึกษา

ตัวชี้วัดที่ : 2.2 ร้อยละของผู้สำเร็จการศึกษาระดับอุดมศึกษาที่ได้ประกอบอาชีพ ภายในระยะเวลา 1 ปี

นโยบายที่ 2 : การวิจัยเพื่อพัฒนาองค์ความรู้และบริการทางวิชาการและยกระดับคุณภาพชีวิตของประชาชนทุกช่วงวัยในท้องถิ่นสู่เป้าหมายการพัฒนาที่ยั่งยืน

ประเด็นยุทธศาสตร์ที่ 2 : ผลิต พัฒนาและยกระดับมาตรฐานผลงานวิจัย นวัตกรรมสร้างสรรค์สู่ การบูรณาการการถ่ายทอดองค์ความรู้เพื่อสร้างความเข้มแข็งให้ท้องถิ่น สังคมและประเทศชาติสู่เป้าหมายการพัฒนาที่ ยั่งยืน

เป้าประสงค์ที่ 1 มีองค์ความรู้ นวัตกรรมผลงานวิจัยด้านเศรษฐกิจ สังคม เทคโนโลยีและทรัพยากรที่ เป็นมิตรกับสิ่งแวดล้อม เพื่อนำไปใช้ประโยชน์ในการพัฒนาสร้างความเข้มแข็งให้ท้องถิ่น สังคมและประเทศชาติ และ เป็นที่ยอมรับในระดับสากล

กลยุทธ์ที่ 1.1 : พัฒนาโครงสร้างพื้นฐานและระบบนิเวศการวิจัยที่เอื้อต่อการผลิตและ พัฒนาผลงานวิจัยและนวัตกรรมสร้างสรรค์เพื่อนำไปใช้ประโยชน์ในด้านต่างๆ

ตัวชี้วัดที่ : 1.1.1 จำนวนโครงการที่พัฒนาโครงสร้างพื้นฐานและระบบนิเวศการ วิจัยที่มีประสิทธิภาพ ที่เอื้อต่อการผลิตและพัฒนาผลงานวิจัยและนวัตกรรมที่นำไปต่อยอดสู่การใช้ประโยชน์ในด้าน เศรษฐกิจและสังคม

ตัวชี้วัดที่ : 1.1.2 จำนวนผลงานวิจัยและนวัตกรรมที่ได้รับการขึ้นทะเบียน ทรัพย์สินทางปัญญา

ตัวชี้วัดที่ : 1.1.3 จำนวนผลงานวิจัยที่ถูกนำไปอ้างอิงในระดับชาติและนานาชาติ

กลยุทธ์ที่ 1.2 ผลิตและพัฒนาผลงานวิจัยและนวัตกรรมสร้างสรรค์ด้านเศรษฐกิจ สังคม ศิลปวัฒนธรรมและทรัพยากรที่เป็นมิตรกับสิ่งแวดล้อมให้มีมาตรฐาน และตรงตามความต้องการของชุมชนในพื้นที่เพื่อนำไปใช้ประโยชน์ในการพัฒนาท้องถิ่น และประเทศชาติ

ตัวชี้วัดที่ 1.2.1 จำนวนผลงานวิจัยและนวัตกรรมที่นำไปใช้ประโยชน์ในการแก้ไขปัญหาและพัฒนาท้องถิ่น และประเทศชาติในมิติด้านต่างๆ อย่างเป็นรูปธรรม

เป้าประสงค์ที่ 2 : ประชาชนมีส่วนร่วมในการพัฒนาชุมชนให้มีคุณภาพชีวิตทุกมิติที่ดีขึ้นสู่เป้าหมายการพัฒนาที่ยั่งยืน

กลยุทธ์ที่ 2.1 : ยกระดับและต่อยอดภูมิปัญญาท้องถิ่นโดยผสมผสานกับองค์ความรู้ใหม่และนำหลักปรัชญาของเศรษฐกิจพอเพียงและเศรษฐกิจสร้างสรรค์เป็นฐานรากในการพัฒนาท้องถิ่นสู่เป้าหมายการพัฒนาที่ยั่งยืน

ตัวชี้วัดที่ : 2.1.1 จำนวนองค์ความรู้หรือนวัตกรรมที่นำไปใช้ประโยชน์เพื่อแก้ไขปัญหาและพัฒนาคุณภาพชีวิตของชุมชนในด้านต่างๆ อย่างเป็นรูปธรรม

กลยุทธ์ที่ 2.2 : ผลิตและพัฒนาหลักสูตรระยะสั้นที่มีความหลากหลายและทันสมัยในการจัดการเรียนการสอนให้เป็นที่ต้องการของตลาดแรงงานและมีความเหมาะสมกับผู้เรียนทุกช่วงวัยเพื่อพัฒนาคุณภาพชีวิตและเพิ่มโอกาสทางการศึกษาให้เกิดการเรียนรู้ตลอดชีวิต

ตัวชี้วัดที่ : 2.2.1 จำนวนหลักสูตรระยะสั้นที่สร้างโอกาสให้ประชาชนทุกช่วงวัยเข้าถึงการเรียนรู้ตลอดชีวิต

กลยุทธ์ที่ 2.3 : จัดตั้งและพัฒนาศูนย์การเรียนรู้ให้สามารถจัดการบริการ ถ่ายทอดองค์ความรู้หรือกิจกรรมที่เสริมสร้างการเรียนรู้ตลอดชีวิต

ตัวชี้วัดที่ : 2.3.1 จำนวนศูนย์การเรียนรู้ที่ให้บริการถ่ายทอดองค์ความรู้หรือกิจกรรมที่เสริมสร้างการเรียนรู้ตลอดชีวิต

ตัวชี้วัดที่ : 2.3.2 ระดับความพึงพอใจของผู้เข้ารับบริการ ที่สามารถนำองค์ความรู้ไปต่อยอดให้เกิดประโยชน์ในการพัฒนาคุณภาพชีวิต

นโยบายที่ 3 : การพัฒนาฐานทรัพยากรท้องถิ่น และเศรษฐกิจฐานรากสู่เศรษฐกิจมูลค่าสูง

ประเด็นยุทธศาสตร์ที่ 3 : พัฒนาฐานทรัพยากรท้องถิ่น สิ่งแวดล้อม และเศรษฐกิจฐานรากสู่นวัตกรรมธุรกิจชุมชนมูลค่าสูงที่ตรงตามความต้องการของตลาดทั้งในและต่างประเทศ

เป้าประสงค์ที่ 1 : มีนวัตกรรมธุรกิจชุมชนเพื่อเพิ่มคุณค่าและมูลค่าจากฐานทรัพยากรท้องถิ่นที่สามารถสร้างคุณภาพชีวิตที่ดีขึ้นและเป็นที่ยอมรับในระดับสากล

กลยุทธ์ที่ 1.1 : เสริมสร้างทักษะองค์ความรู้ให้กับกลุ่มประชาชนที่มีรายได้น้อยและกลุ่มผู้ประกอบการ ในการบริหารจัดการทรัพยากรท้องถิ่น และเศรษฐกิจฐานรากสู่เศรษฐกิจมูลค่าสูง

ตัวชี้วัด : 1.1.1 จำนวนนวัตกรรมธุรกิจชุมชนจากการใช้ทรัพยากรท้องถิ่นสู่เศรษฐกิจมูลค่าสูง

กลยุทธ์ที่ 1.2 : พัฒนาแผนธุรกิจชุมชนที่ก่อให้เกิดเศรษฐกิจมูลค่าสูง

ตัวชี้วัด : 1.2.1 ร้อยละของรายได้ที่เพิ่มขึ้นจากการพัฒนาแผนธุรกิจชุมชน

นโยบายที่ 4 : การอนุรักษ์ ส่งเสริม สืบสาน ทำนุบำรุงศิลปวัฒนธรรม และสร้างสรรค์ต่อยอดทุนทางวัฒนธรรม ของชุมชนท้องถิ่น สู่เป้าหมายการพัฒนาที่ยั่งยืน

ประเด็นยุทธศาสตร์ที่ 4 : ส่งเสริมและสืบสานงานทำนุบำรุงศิลปวัฒนธรรมไทย ภูมิปัญญาท้องถิ่น ต่อยอดมรดกทางศิลปะและวัฒนธรรมเพื่อสร้างคุณค่า มูลค่าสูงและเป็นฐานรากในการพัฒนาท้องถิ่นและประเทศชาติให้มีความเข้มแข็งสู่เป้าหมายการพัฒนาที่ยั่งยืน

เป้าประสงค์ : ประชาชนคนไทยมีจิตสำนึกที่ตื่นตัว มีความภาคภูมิใจในความเป็นไทยและสามารถเพิ่มคุณค่า และมูลค่าจากศิลปวัฒนธรรมไทยและภูมิปัญญาท้องถิ่นสู่เป้าหมายการพัฒนาที่ยั่งยืน

กลยุทธ์ที่ 1. : พัฒนาคุณภาพและมาตรฐานในการจัดการศึกษา งานวิจัย บริหารจัดการองค์ความรู้มิติด้านศิลปะและวัฒนธรรมเพื่อให้เกิดนวัตกรรมทางศิลปะและวัฒนธรรมเป็นที่ยอมรับในระดับสากล

ตัวชี้วัด : 1.1 จำนวนองค์ความรู้ ผลงานวิจัย / นวัตกรรมมิติทางด้านศิลปะและวัฒนธรรมเป็นที่ยอมรับในระดับชาติและนานาชาติ

กลยุทธ์ที่ 2. : ส่งเสริมการนำศิลปวัฒนธรรมไทยและภูมิปัญญาท้องถิ่นมาสร้างเศรษฐกิจสร้างสรรค์ที่มีคุณค่าและมูลค่าสูงเพื่อเป็นฐานรากในการพัฒนาชุมชนประเทศชาติและสามารถแข่งขันได้ในระดับสากล

ตัวชี้วัด : 2.1 จำนวนผลงานเศรษฐกิจสร้างสรรค์มิติด้านศิลปวัฒนธรรมสู่การเพิ่มคุณค่าและมูลค่าเพื่อสร้างรายได้สู่ชุมชน

กลยุทธ์ที่ 3. : พัฒนาและยกระดับระบบบริหารจัดการด้านศิลปวัฒนธรรมไทยภูมิปัญญาท้องถิ่นและวิถีชุมชนให้เกิดความเข้มแข็งและยั่งยืน

ตัวชี้วัด : 3.1 ประชาชน / บุคลากรที่ได้รับรางวัลยกย่อง เชิดชูด้านคุณธรรม จริยธรรม และด้านการส่งเสริมศิลปวัฒนธรรมไทย

นโยบายที่ 5 : การส่งเสริม สืบสาน ต่อยอดโครงการอันเนื่องมาจากพระราชดำริ และปรัชญาของเศรษฐกิจพอเพียง

ประเด็นยุทธศาสตร์ที่ 5 : ส่งเสริม สืบสานและต่อยอดโครงการอันเนื่องมาจากพระราชดำริตามหลักปรัชญาของเศรษฐกิจพอเพียงสู่การพัฒนาชุมชนท้องถิ่นให้เกิดความเข้มแข็งและยั่งยืน

เป้าประสงค์ : ประชาชนมีคุณภาพชีวิตที่ดี มีภูมิคุ้มกันทางด้านเศรษฐกิจ สังคมและสิ่งแวดล้อมซึ่งเกิดจากการขยายผลและต่อยอดจากโครงการอันเนื่องมาจากพระราชดำริตามหลักปรัชญาของเศรษฐกิจพอเพียงเพื่อสร้างความเข้มแข็งให้ชุมชนท้องถิ่น

กลยุทธ์ที่ 1 : ส่งเสริม สืบสานและต่อยอดโครงการอันเนื่องมาจากพระราชดำริและปรัชญาของเศรษฐกิจพอเพียงสู่การพัฒนาชุมชนท้องถิ่นให้เกิดความเข้มแข็งและยั่งยืน

ตัวชี้วัด : 1.1 จำนวนโครงการอันเนื่องมาจากพระราชดำริและปรัชญาของเศรษฐกิจพอเพียงที่สามารถแก้ไขปัญหาและพัฒนาชุมชนได้อย่างมีประสิทธิภาพ

ตัวชี้วัด : 1.2 จำนวนชุมชนที่ได้รับการเผยแพร่องค์ความรู้ผ่านโครงการอันเนื่องมาจากพระราชดำริและปรัชญาของเศรษฐกิจพอเพียง

กลยุทธ์ที่ 2 : ส่งเสริมและสนับสนุนการเผยแพร่องค์ความรู้โครงการอันเนื่องมาจากพระราชดำริและปรัชญาของเศรษฐกิจพอเพียงสู่การพัฒนาชุมชนท้องถิ่นให้เกิดความเข้มแข็งและยั่งยืน

ตัวชี้วัด : 2.1 ระบบฐานข้อมูลโครงการอันเนื่องมาจากพระราชดำริและปรัชญาของเศรษฐกิจพอเพียงที่ถูกต้อง ครบถ้วนและสามารถเชื่อมโยงข้อมูลได้อย่างมีประสิทธิภาพในการแก้ไขปัญหาในชุมชน

นโยบายที่ 6 : การพัฒนาระบบสารสนเทศเพื่อส่งเสริมความก้าวหน้าทางด้านวิทยาการและการเรียนรู้ตลอดชีวิต

ประเด็นยุทธศาสตร์ที่ 6 : พัฒนากำลังคนและเพิ่มประสิทธิภาพระบบเทคโนโลยีสารสนเทศที่มีความก้าวหน้าและทันสมัยเพื่อการบริหารจัดการองค์กรให้ครอบคลุมทุกมิติที่สนับสนุนการเรียนรู้ตลอดชีวิตอย่างยั่งยืนและมีมาตรฐานสากล

เป้าประสงค์ : มหาวิทยาลัยราชภัฏบุรีรัมย์เป็นองค์กรชั้นนำในด้านเทคโนโลยีสารสนเทศและบุคลากรที่มีมาตรฐานสากลสามารถรองรับความก้าวหน้าทางด้านวิทยาการเพื่อสร้างโอกาสในการเข้าถึงข้อมูลสู่การเรียนรู้ตลอดชีวิตอย่างยั่งยืน

กลยุทธ์ที่ 1.1 : ผลิตและพัฒนากำลังคนให้มีความชำนาญและเชี่ยวชาญด้านเทคโนโลยีสารสนเทศและสามารถนำมาประยุกต์ในการปฏิบัติงานได้อย่างมีประสิทธิภาพ

ตัวชี้วัด : 1.1.1 จำนวนบุคลากรที่มีความเชี่ยวชาญด้านเทคโนโลยีสารสนเทศที่ได้รับการยอมรับในระดับชาติและนานาชาติ

กลยุทธ์ที่ 1.2 : เพิ่มประสิทธิภาพระบบเทคโนโลยีสารสนเทศให้มีก้าวหน้าและทันสมัยตามมาตรฐานสากลและมีความสะดวกในการเข้าถึงฐานข้อมูลเพื่อสนับสนุนการดำเนินงานตามพันธกิจของมหาวิทยาลัย

ตัวชี้วัด : 1.2.1 การจัดอันดับมหาวิทยาลัยในระดับประเทศ

ตัวชี้วัด : 1.2.2 การจัดอันดับมหาวิทยาลัยในระดับต่างประเทศ

ตัวชี้วัด : 1.2.2 ระดับความพึงพอใจของบุคลากรและประชาชนทั่วไปในการใช้ระบบเทคโนโลยีสารสนเทศและการเข้าถึงฐานข้อมูล

นโยบายที่ 7 : การสร้างเครือข่ายความร่วมมือกับหน่วยงาน ทั้งภาครัฐและเอกชน ในระดับชาติและระดับนานาชาติ

ประเด็นยุทธศาสตร์ที่ 7 : พัฒนาระบบและกลไกในการขับเคลื่อนการบริหารจัดการเครือข่ายความร่วมมือในระดับท้องถิ่น ชาติและนานาชาติ ในการพัฒนาท้องถิ่นสังคม และประเทศชาติให้ครอบคลุมทุกพันธกิจของมหาวิทยาลัยสู่เป้าหมายการพัฒนาอย่างยั่งยืน

เป้าประสงค์ : มหาวิทยาลัยมีจตุรภาคีหรือเครือข่ายความร่วมมือทั้งในระดับชาติและนานาชาติในการขับเคลื่อนการดำเนินงานตามพันธกิจของมหาวิทยาลัยเพื่อพัฒนาท้องถิ่น สังคมและประเทศชาติ

กลยุทธ์ที่ 1 : แสวงหา รักษาและพัฒนาเครือข่ายความร่วมมือหรือพันธมิตรทางวิชาการ และธุรกิจกับหน่วยงานภายนอกทั้งภาครัฐ ภาคเอกชน ภาคสังคมและภาคประชาชน ในระดับท้องถิ่น ชาติและนานาชาติเพื่อขับเคลื่อนในการพัฒนาท้องถิ่น สังคมและประเทศชาติ

ตัวชี้วัด : 1.1 จำนวนเครือข่ายหรือจตุรภาคีความร่วมมือในการดำเนินงานร่วมกันเพื่อส่งเสริมชุมชนและผู้มีส่วนได้ส่วนเสียได้รับประโยชน์สูงสุด

ตัวชี้วัด : 1.2 ระดับความสำเร็จในการดำเนินงานร่วมกันเพื่อพัฒนากลุ่มเป้าหมายให้ได้รับประโยชน์สูงสุด

ตัวชี้วัด : 1.3 ระดับความพึงพอใจของผู้รับบริการที่มีต่อเครือข่ายหรือจตุรภาคีความร่วมมือ

ตัวชี้วัด : 1.4 จำนวนโครงการ/กิจกรรมเพื่อพัฒนาท้องถิ่น สังคม และ ประเทศชาติที่เกิดจากเครือข่ายหรือจตุรภาคีความร่วมมือตามเวลาที่กำหนดและตรงตามแผน

กลยุทธ์ที่ 2 : ส่งเสริมการสร้างพันธมิตรทางวิชาการหรือธุรกิจเพื่อเป็นฐานรากในการ พัฒนาองค์กร ชุมชนและประเทศชาติสู่เป้าหมายการพัฒนาอย่างยั่งยืน

ตัวชี้วัด : 2.1 ระดับความสำเร็จในการดำเนินงานร่วมกับพันธมิตรทางวิชาการ และธุรกิจในระดับชาติและนานาชาติที่เกิดผลสัมฤทธิ์ต่อชุมชนและประเทศชาติ

นโยบายที่ 8 : การพัฒนาระบบการบริหารทรัพยากรมนุษย์อย่างมีคุณภาพและมั่นคง

ประเด็นยุทธศาสตร์ที่ 8 : พัฒนาระบบบริหารทรัพยากรมนุษย์ และมุ่งเน้นการพัฒนากำลังคนให้มี สมรรถนะขั้นสูงอย่างมีคุณภาพตรงตามแผนพัฒนาประเทศและเป็นที่ยอมรับสามารถแข่งขันได้ในระดับสากล

เป้าประสงค์ : มหาวิทยาลัยราชภัฏบุรีรัมย์เป็นองค์กรแห่งบุคลากรที่มีศักยภาพและสมรรถนะสูง สามารถพัฒนาชุมชนและตรงตามความต้องการของประเทศและเป็นที่ยอมรับในระดับสากล

กลยุทธ์ที่ 1 : พัฒนาระบบบริหารจัดการทรัพยากรมนุษย์ให้มีมาตรฐานในระดับชาติและ นานาชาติ

ตัวชี้วัด : 1.1 จำนวนบุคลากรที่แลกเปลี่ยนเรียนรู้ตามพันธกิจของมหาวิทยาลัย ในระดับชาติและนานาชาติ

กลยุทธ์ที่ 2 : ส่งเสริมและสนับสนุนการพัฒนาศักยภาพบุคลากรให้มีสมรรถนะตาม มาตรฐานวิชาการและวิชาชีพให้มีคุณภาพเป็นไปตามความต้องการในระดับประเทศและต่างประเทศ

ตัวชี้วัด : 2.1 จำนวนบุคลากรที่เข้าสู่ตำแหน่งทางวิชาการและวิชาชีพ

ตัวชี้วัด : 2.2 จำนวนบุคลากรที่มีคุณวุฒิการศึกษาที่สูงขึ้น

นโยบายที่ 9 : การบริหารจัดการองค์กรและสิทธิประโยชน์ โดยยึดหลักธรรมาภิบาล

ประเด็นยุทธศาสตร์ที่ 9 : พัฒนาระบบบริหารจัดการองค์กรทรัพย์สินและสิทธิประโยชน์สมัยใหม่อย่างมี ประสิทธิภาพและประสิทธิผลโดยยึดหลักธรรมาภิบาลสู่องค์กรแห่งการเรียนรู้ที่เป็นองค์กรต้นแบบต่อสาธารณชน

เป้าประสงค์ : มหาวิทยาลัยราชภัฏบุรีรัมย์เป็นองค์กรแห่งการเรียนรู้และการบริหารจัดการองค์กร สมัยใหม่อย่างมีธรรมาภิบาลเป็นแบบอย่างที่ดีของสังคม

กลยุทธ์ที่ 1. : พัฒนาระบบและกลไกการบริหารจัดการองค์กรสมัยใหม่อย่างมีธรรมาภิบาล

ตัวชี้วัด : 1.1 ระดับคุณธรรมความโปร่งใสในการดำเนินงาน (ITA)

กลยุทธ์ที่ 2. : มุ่งบริหารจัดการทรัพย์สินและสิทธิประโยชน์ และการเข้าถึงแหล่งทุนภายนอก ในการจัดหางบประมาณเพื่อบริหารจัดการพันธกิจของมหาวิทยาลัยอย่างมีประสิทธิภาพและประสิทธิผล

ตัวชี้วัด : 2.1 ระดับความพึงพอใจของบุคลากรที่มีต่อการบริหารจัดการ สวัสดิการและสิทธิประโยชน์

ตัวชี้วัด : 2.2 จำนวนช่องทางการจัดหารายได้

ตัวชี้วัด : 2.3 การใช้จ่ายงบประมาณเป็นไปตามแผนประจำปี

ตัวชี้วัด : 2.4 จำนวนงบประมาณเป็นไปตามแผนการรายรับของแผนกล ยุทธ์ทางการเงิน

**ตารางเชื่อมโยงนโยบายสภามหาวิทยาลัยกับแผนยุทธศาสตร์มหาวิทยาลัยราชภัฏบุรีรัมย์
พ.ศ.2566 – 2570**

นโยบายสภา	ประเด็นยุทธศาสตร์	เป้าประสงค์	กลยุทธ์
<p>นโยบายที่ 1 การผลิตบัณฑิตและยกระดับคุณภาพการศึกษาให้บัณฑิตมีสมรรถนะ ตามมาตรฐานวิชาการและวิชาชีพตรงกับความต้องการของสังคม</p>	<p>1. ผลิตกำลังคนและยกระดับบัณฑิตให้มีสมรรถนะขั้นสูงที่มีคุณภาพตามมาตรฐานวิชาการ / วิชาชีพเป็นบัณฑิตที่พึงประสงค์ในศตวรรษที่ 21 ตรงกับความต้องการของท้องถิ่น ประเทศชาติ และเป็นที่ยอมรับในระดับสากล</p>	<p>1.1 บัณฑิตมีสมรรถนะขั้นสูงที่มีคุณภาพตามมาตรฐานวิชาการ / วิชาชีพ และมีทักษะการเรียนรู้ในศตวรรษที่ 21 เป็นที่ต้องการของผู้ใช้บัณฑิตและตลาดแรงงานในระดับท้องถิ่น ระดับประเทศ และเป็นที่ยอมรับในระดับสากล</p>	<p>1.1.1 สร้าง พัฒนาและปรับปรุงหลักสูตรตามมาตรฐานหลักสูตรระดับอุดมศึกษาให้ตรงกับความต้องการในระดับท้องถิ่น ประเทศชาติและเป็นที่ยอมรับในระดับสากล</p> <p>1.1.2 พัฒนาระบบการผลิตกำลังคนและยกระดับคุณภาพบัณฑิตให้สมรรถนะขั้นสูงและมีทักษะการเรียนรู้ในศตวรรษที่ 21 ที่มีความเหมาะสมต่อผู้เรียน เพื่อให้ได้บัณฑิตที่พึงประสงค์ตรงกับความต้องการท้องถิ่น ประเทศชาติ และเป็นที่ยอมรับในระดับสากล</p>
<p>นโยบายที่ 2 การวิจัยเพื่อพัฒนาองค์ความรู้และบริการทางวิชาการและยกระดับคุณภาพชีวิตของประชาชนทุกช่วงวัยในท้องถิ่นสู่เป้าหมายการพัฒนาที่ยั่งยืน</p>	<p>2. ผลิต พัฒนาและยกระดับมาตรฐานผลงานวิจัย นวัตกรรมสร้างสรรค์สู่การบูรณาการ การถ่ายทอดองค์ความรู้เพื่อสร้างความเข้มแข็งให้ท้องถิ่น สังคมและประเทศชาติสู่เป้าหมายการพัฒนาที่ยั่งยืน</p>	<p>2.1 มุ่งองค์ความรู้ นวัตกรรม ผลงานวิจัยด้านเศรษฐกิจ สังคม เทคโนโลยีและทรัพยากรที่เป็นมิตรกับสิ่งแวดล้อม เพื่อนำไปใช้ประโยชน์ในการพัฒนาสร้างความเข้มแข็งให้ท้องถิ่น สังคมและประเทศชาติ และเป็นที่ยอมรับในระดับสากล</p>	<p>2.1.1 พัฒนาโครงสร้างพื้นฐานและระบบนิเวศการวิจัยที่เอื้อต่อการผลิตและพัฒนาผลงานวิจัยและนวัตกรรมสร้างสรรค์เพื่อนำไปใช้ประโยชน์ในด้านต่างๆ</p> <p>2.1.2 ผลิตและพัฒนาผลงานวิจัยและนวัตกรรมสร้างสรรค์ด้านเศรษฐกิจ สังคม ศิลปวัฒนธรรม และทรัพยากรที่เป็นมิตรกับสิ่งแวดล้อมให้มีมาตรฐาน และตรงตามความต้องการของชุมชนในพื้นที่เพื่อนำไปใช้ประโยชน์ในการพัฒนาท้องถิ่น และประเทศชาติ</p>
		<p>2.2 ประชาชนมีส่วนร่วมในการพัฒนาชุมชนให้มีคุณภาพชีวิตทุกมิติที่ดีขึ้นสู่เป้าหมายการพัฒนาที่ยั่งยืน</p>	<p>2.2.1 ยกระดับและต่อยอดภูมิปัญญาท้องถิ่นโดยผสมผสานกับองค์ความรู้ใหม่และนำหลักปรัชญาเศรษฐกิจพอเพียงและเศรษฐกิจสร้างสรรค์เป็นฐานรากในการพัฒนาท้องถิ่นสู่เป้าหมายการพัฒนาที่ยั่งยืน</p> <p>2.2.2 ผลิตและพัฒนาหลักสูตรระยะสั้นที่มีความหลากหลายและ</p>

นโยบายสภา	ประเด็นยุทธศาสตร์	เป้าประสงค์	กลยุทธ์
			<p>ทันสมัยในการจัดการเรียนการสอนให้เป็นที่ต้องการของตลาดแรงงานและมีความเหมาะสมกับผู้เรียนทุกช่วงวัยเพื่อพัฒนาคุณภาพชีวิตและเพิ่มโอกาสทางการศึกษาให้เกิดการเรียนรู้ตลอดชีวิต</p> <p>2.2.3 จัดตั้งและพัฒนาศูนย์การเรียนรู้ให้สามารถจัดการบริการถ่ายทอดองค์ความรู้หรือกิจกรรมที่เสริมสร้างการเรียนรู้ตลอดชีวิต</p>
<p>นโยบายที่ 3 การพัฒนาฐานทรัพยากรท้องถิ่น และเศรษฐกิจฐานรากสู่เศรษฐกิจมูลค่าสูง</p>	<p>3. พัฒนาฐานทรัพยากรท้องถิ่น สิ่งแวดล้อม และเศรษฐกิจฐานรากสู่นวัตกรรมธุรกิจชุมชนมูลค่าสูงที่ตรงกับความต้องการของตลาดทั้งในและต่างประเทศ</p>	<p>3.1 มีนวัตกรรมธุรกิจชุมชนเพื่อเพิ่มคุณค่าและมูลค่าจากฐานทรัพยากรท้องถิ่นที่สามารถสร้างคุณภาพชีวิตที่ดีขึ้นและเป็นที่ยอมรับในระดับสากล</p>	<p>3.1.1 เสริมสร้างทักษะองค์ความรู้ให้กับกลุ่มประชาชนที่มีรายได้น้อยและกลุ่มผู้ประกอบการในการบริหารจัดการทรัพยากรท้องถิ่น และเศรษฐกิจฐานรากสู่เศรษฐกิจมูลค่าสูง</p> <p>3.1.2 พัฒนาแผนธุรกิจชุมชนที่ก่อให้เกิดเศรษฐกิจมูลค่าสูง</p>
<p>นโยบายที่ 4 การอนุรักษ์ ส่งเสริม สืบสาน ทำนุบำรุง ศิลปวัฒนธรรม และสร้างสรรค์ต่อยอดทุนทางวัฒนธรรม ของชุมชนท้องถิ่น สู่เป้าหมายการพัฒนาที่ยั่งยืน</p>	<p>4. ส่งเสริมและสืบสานงานทำนุบำรุงศิลปวัฒนธรรมไทย ภูมิปัญญาท้องถิ่น ต่อยอดมรดกทางศิลปะและวัฒนธรรมเพื่อสร้างคุณค่ามูลค่าสูงและเป็นฐานรากในการพัฒนาท้องถิ่นและประเทศชาติให้มีความเข้มแข็ง สู่เป้าหมายการพัฒนาที่ยั่งยืน</p>	<p>4.1 ประชาชนคนไทยมีจิตสำนึกที่ดีงาม มีความภาคภูมิใจในความเป็นไทย และสามารถเพิ่มคุณค่า และมูลค่าจากศิลปวัฒนธรรมไทย และภูมิปัญญาท้องถิ่นสู่เป้าหมายการพัฒนาที่ยั่งยืน</p>	<p>4.1.1 พัฒนาคุณภาพและมาตรฐานในการจัดการศึกษา งานวิจัย บริหารจัดการองค์ความรู้ มิติด้านศิลปะและวัฒนธรรม เพื่อให้เกิดนวัตกรรมทางศิลปะและวัฒนธรรมเป็นที่ยอมรับในระดับสากล</p> <p>4.1.2 ส่งเสริมการนำศิลปวัฒนธรรมไทยและภูมิปัญญาท้องถิ่นมาสร้างเศรษฐกิจ สร้างสรรค์ที่มีคุณค่าและมูลค่าสูง เพื่อเป็นฐานรากในการพัฒนาชุมชนประเทศชาติและสามารถแข่งขันได้ในระดับสากล</p> <p>4.1.3 พัฒนาและยกระดับระบบบริหารจัดการด้านศิลปวัฒนธรรมไทย ภูมิปัญญาท้องถิ่นและวิถีชุมชนให้เกิดความเข้มแข็งและยั่งยืน</p>

นโยบายสภา	ประเด็นยุทธศาสตร์	เป้าประสงค์	กลยุทธ์
<p>นโยบายที่ 5 การส่งเสริม สืบสาน ต่อยอดโครงการอันเนื่องมาจากพระราชดำริ และปรัชญาของเศรษฐกิจพอเพียง</p>	<p>5. ส่งเสริม สืบสานและต่อยอดโครงการอันเนื่องมาจากพระราชดำริตามหลักปรัชญาของเศรษฐกิจพอเพียงสู่การพัฒนาชุมชนท้องถิ่นให้เกิดความเข้มแข็งและยั่งยืน</p>	<p>5.1 ประชาชนมีคุณภาพชีวิตที่ดี มีภูมิคุ้มกันทางด้านเศรษฐกิจ สังคมและสิ่งแวดล้อมซึ่งเกิดจากการขยายผลและต่อยอดจากโครงการอันเนื่องมาจากพระราชดำริตามหลักของปรัชญาเศรษฐกิจพอเพียงเพื่อสร้างความเข้มแข็งให้ชุมชนท้องถิ่น</p>	<p>5.1.1 ส่งเสริม สืบสานและต่อยอดโครงการอันเนื่องมาจากพระราชดำริและปรัชญาของเศรษฐกิจพอเพียงสู่การพัฒนาชุมชนท้องถิ่นให้เกิดความเข้มแข็งและยั่งยืน</p> <p>5.1.2 ส่งเสริมและสนับสนุนการเผยแพร่องค์ความรู้โครงการอันเนื่องมาจากพระราชดำริและปรัชญาของเศรษฐกิจพอเพียงสู่การพัฒนาชุมชนท้องถิ่นให้เกิดความเข้มแข็งและยั่งยืน</p>
<p>นโยบายที่ 6 การพัฒนาระบบสารสนเทศเพื่อส่งเสริมความก้าวหน้าทางด้านวิทยาการและการเรียนรู้ตลอดชีวิต</p>	<p>6. พัฒนากำลังคนและเพิ่มประสิทธิภาพระบบเทคโนโลยีสารสนเทศที่มีความก้าวหน้าและทันสมัยเพื่อการบริหารจัดการองค์กรให้ครอบคลุมทุกมิติที่สนับสนุนการเรียนรู้ตลอดชีวิตอย่างยั่งยืนและมีมาตรฐานสากล</p>	<p>6.1 มหาวิทยาลัยราชภัฏบุรีรัมย์เป็นองค์กรชั้นนำในด้านเทคโนโลยีสารสนเทศและบุคลากรที่มีมาตรฐานสากลสามารถรองรับความก้าวหน้าทางด้านวิทยาการเพื่อสร้างโอกาสในการเข้าถึงข้อมูลสู่การเรียนรู้ตลอดชีวิตอย่างยั่งยืน</p>	<p>6.1.1 ผลิตและพัฒนากำลังคนให้มีความชำนาญและเชี่ยวชาญด้านเทคโนโลยีสารสนเทศและสามารถนำมาประยุกต์ในการปฏิบัติงานได้อย่างมีประสิทธิภาพ</p> <p>6.1.2 เพิ่มประสิทธิภาพระบบเทคโนโลยีสารสนเทศให้มีก้าวหน้าและทันสมัยตามมาตรฐานสากลและมีความสะดวกในการเข้าถึงฐานข้อมูลเพื่อสนับสนุนการดำเนินงานตามพันธกิจของมหาวิทยาลัย</p>
<p>นโยบายที่ 7 การสร้างเครือข่ายความร่วมมือกับหน่วยงาน ทั้งภาครัฐและเอกชน ในระดับชาติและระดับนานาชาติ</p>	<p>7. พัฒนาระบบและกลไกในการขับเคลื่อนการบริหารจัดการเครือข่ายความร่วมมือในระดับท้องถิ่น ชาติและนานาชาติ ในการพัฒนาท้องถิ่น สังคม และประเทศชาติให้ครอบคลุมทุกพันธกิจของมหาวิทยาลัยสู่เป้าหมายการพัฒนาอย่างยั่งยืน</p>	<p>7.1 มหาวิทยาลัยมีจตุรภาคีหรือเครือข่ายความร่วมมือทั้งในระดับชาติและนานาชาติในการขับเคลื่อนการดำเนินงานตามพันธกิจของมหาวิทยาลัยเพื่อพัฒนาท้องถิ่น สังคมและประเทศชาติ</p>	<p>7.1.1 แสวงหา รักษาและพัฒนาเครือข่ายความร่วมมือหรือพันธมิตรทางวิชาการ และธุรกิจกับหน่วยงานภายนอกทั้งภาครัฐ ภาคเอกชน ภาคสังคมและภาคประชาชน ในระดับท้องถิ่น ชาติและนานาชาติเพื่อขับเคลื่อนในการพัฒนาท้องถิ่น สังคมและประเทศชาติ</p> <p>7.1.2 ส่งเสริมการสร้างพันธมิตรทางวิชาการหรือธุรกิจเพื่อเป็นฐานราก ในการพัฒนาองค์กร ชุมชนและประเทศชาติสู่เป้าหมายการพัฒนาอย่างยั่งยืน</p> <p>7.1.3 ส่งเสริมการสร้างเครือข่ายความร่วมมือทางวิชาการหรือธุรกิจในระดับนานาชาติ</p>

นโยบายสภา	ประเด็นยุทธศาสตร์	เป้าประสงค์	กลยุทธ์
<p>นโยบายที่ 8 การพัฒนาระบบการบริหารทรัพยากรมนุษย์อย่างมีคุณภาพและมั่นคง</p>	<p>8. พัฒนาระบบบริหารทรัพยากรมนุษย์ และมุ่งเน้นการพัฒนากำลังคนให้มีสมรรถนะขั้นสูงอย่างมีคุณภาพตรงตามแผนพัฒนาประเทศและเป็นที่ยอมรับสามารถแข่งขันได้ในระดับสากล</p>	<p>8.1 มหาวิทยาลัยราชภัฏบุรีรัมย์เป็นองค์กรแห่งบุคลากรที่มีศักยภาพและสมรรถนะสูง สามารถพัฒนาชุมชนและตรงตามความต้องการของประเทศและเป็นที่ยอมรับในระดับสากล</p>	<p>8.1.1 พัฒนาระบบบริหารจัดการทรัพยากรมนุษย์ให้มีมาตรฐานในระดับชาติและนานาชาติ</p> <p>8.1.2 ส่งเสริมและสนับสนุนการพัฒนาศักยภาพบุคลากรให้มีสมรรถนะตามมาตรฐานวิชาการและวิชาชีพให้มีคุณภาพเป็นไปตามความต้องการในระดับประเทศและต่างประเทศ</p>
<p>นโยบายที่ 9 การบริหารจัดการองค์กรและสิทธิประโยชน์ โดยยึดหลักธรรมาภิบาล</p>	<p>9. พัฒนาระบบบริหารจัดการองค์กรทรัพย์สินและสิทธิประโยชน์สมัยใหม่อย่างมีประสิทธิภาพและประสิทธิผล โดยยึดหลักธรรมาภิบาลสู่องค์กรแห่งการเรียนรู้ที่เป็นองค์กรต้นแบบต่อสาธารณชน</p>	<p>9.1 มหาวิทยาลัยราชภัฏบุรีรัมย์เป็นองค์กรแห่งการเรียนรู้และการบริหารจัดการองค์กรสมัยใหม่อย่างมีธรรมาภิบาลเป็นแบบอย่างที่ดีของสังคม</p>	<p>9.1.1 พัฒนาระบบและกลไกการบริหารจัดการองค์กรสมัยใหม่อย่างมีธรรมาภิบาล</p> <p>9.1.2 มุ่งบริหารจัดการทรัพย์สินและสิทธิประโยชน์ และการเข้าถึงแหล่งทุนภายนอก ในการจัดหางบประมาณเพื่อบริหารจัดการพันธกิจของมหาวิทยาลัยอย่างมีประสิทธิภาพและประสิทธิผล</p>

เป้าหมายความสำเร็จของแผนยุทธศาสตร์มหาวิทยาลัยราชภัฏบุรีรัมย์ ในระยะ 5 ปีพ.ศ. 2566 – 2570

มหาวิทยาลัยราชภัฏบุรีรัมย์ได้กำหนดเป้าหมายความสำเร็จของแผนยุทธศาสตร์มหาวิทยาลัยราชภัฏบุรีรัมย์ ในระยะ 5 ปี (พ.ศ.2566 –2570) ตามนโยบายสภามหาวิทยาลัยฯ ที่ได้กำหนดประเด็นในการพัฒนา มหาวิทยาลัยให้สอดคล้องกับทิศทางในการพัฒนาประเทศตามแผนยุทธศาสตร์ชาติ และแผนในระดับต่างๆ โดยได้กำหนดเป้าหมายความสำเร็จเมื่อสิ้นสุดกรอบเวลาของแผนยุทธศาสตร์มหาวิทยาลัยราชภัฏบุรีรัมย์ ไว้ดังนี้

1. การผลิตบัณฑิตและยกระดับคุณภาพการศึกษาให้บัณฑิตมีสมรรถนะ ตามมาตรฐานวิชาการและวิชาชีพตรงกับความต้องการของสังคม โดยมีเป้าหมายความสำเร็จ ดังนี้

1.1 บัณฑิตปริญญาตรีที่ได้งานทำหรือประกอบอาชีพอิสระภายใน 1 ปี คิดเป็นร้อยละ 90 ของจำนวนบัณฑิตที่จบการศึกษา

1.2 ทุกหลักสูตรต้องผ่านเกณฑ์มาตรฐานหลักสูตรอุดมศึกษาและผ่านเกณฑ์ประเมินประกันคุณภาพการศึกษา และตรงกับความต้องการของตลาดแรงงานและประเทศ

2. การวิจัยเพื่อพัฒนาองค์ความรู้และบริการทางวิชาการและยกระดับคุณภาพชีวิตของประชาชนทุกช่วงวัยในท้องถิ่นสู่เป้าหมายการพัฒนาที่ยั่งยืน โดยมีเป้าหมายความสำเร็จ ดังนี้

2.1 มีผลงานวิจัยและนวัตกรรมที่ได้รับการขึ้นทะเบียนทรัพย์สินทางปัญญา จำนวนทั้งสิ้น 37 ผลงาน

2.2 มีผลงานวิจัยที่ถูกนำไปอ้างอิงในระดับชาติและนานาชาติ จำนวนทั้งสิ้น 208 ผลงาน

2.3 มีผลงานวิจัยและนวัตกรรมที่นำไปใช้ประโยชน์ในการแก้ไขปัญหาและพัฒนาท้องถิ่น และประเทศชาติ ในมิติด้านต่างๆ อย่างเป็นรูปธรรม จำนวนทั้งสิ้น 262 ผลงาน

2.4 มีองค์ความรู้หรือนวัตกรรมที่นำไปใช้ประโยชน์เพื่อแก้ไขปัญหาและพัฒนาคุณภาพชีวิตของชุมชนในด้านต่างๆ อย่างเป็นรูปธรรม จำนวนทั้งสิ้น 194 ผลงาน

2.5 มีหลักสูตรระยะสั้นที่สร้างโอกาสให้ประชาชนทุกช่วงวัยเข้าถึงการเรียนรู้ตลอดชีวิต จำนวนทั้งสิ้น 460 หลักสูตร

2.6 มีศูนย์การเรียนรู้ที่ให้บริการถ่ายทอดองค์ความรู้หรือกิจกรรมที่เสริมสร้างการเรียนรู้ตลอดชีวิต จำนวนทั้งสิ้น 17 ศูนย์การเรียนรู้

3. การพัฒนาฐานทรัพยากรท้องถิ่น และเศรษฐกิจฐานรากสู่เศรษฐกิจมูลค่าสูง โดยมีเป้าหมายความสำเร็จ ดังนี้

3.1 นวัตกรรมธุรกิจชุมชนจากการใช้ทรัพยากรท้องถิ่นสู่เศรษฐกิจมูลค่าสูงที่สามารถสร้างรายได้ให้กับชุมชน จำนวนทั้งสิ้น 175 ชุมชน

3.2 ชุมชนกลุ่มเป้าหมายที่ได้รับการพัฒนามีรายได้เพิ่มขึ้น ร้อยละ 10 จากรายได้ฐานเดิมปี พ.ศ.2565

4. การอนุรักษ์ ส่งเสริม สืบสาน ทำนุบำรุงศิลปวัฒนธรรม และสร้างสรรค์ต่อยอดทุนทางวัฒนธรรม ของชุมชนท้องถิ่น สู่เป้าหมายการพัฒนาที่ยั่งยืน โดยมีเป้าหมายความสำเร็จ ดังนี้

4.1 มีองค์ความรู้ ผลงานวิจัย / นวัตกรรมมิติทางด้านศิลปะและวัฒนธรรมเป็นที่ยอมรับในระดับชาติและนานาชาติ จำนวนทั้งสิ้น 60 ผลงาน

4.2 มีผลงานเศรษฐกิจสร้างสรรค์มิติด้านศิลปวัฒนธรรมสู่การเพิ่มคุณค่าและมูลค่าเพื่อสร้างรายได้สู่ชุมชน จำนวนทั้งสิ้น 50 ผลงาน

5. การส่งเสริม สืบสาน ต่อยอดโครงการอันเนื่องมาจากพระราชดำริ และปรัชญาของเศรษฐกิจพอเพียง โดยมีเป้าหมายความสำเร็จ ดังนี้

5.1 มีโครงการอันเนื่องมาจากพระราชดำริและปรัชญาของเศรษฐกิจพอเพียงที่สามารถแก้ไขปัญหาและพัฒนาชุมชนได้อย่างมีประสิทธิภาพ จำนวนทั้งสิ้น 106 โครงการ

5.2 มีชุมชนที่ได้รับการเผยแพร่องค์ความรู้ผ่านโครงการอันเนื่องมาจากพระราชดำริและปรัชญาของเศรษฐกิจพอเพียง จำนวนทั้งสิ้น 163 ชุมชน

5.3 มีระบบฐานข้อมูลโครงการอันเนื่องมาจากพระราชดำริและปรัชญาของเศรษฐกิจพอเพียงที่ถูกต้อง ครบถ้วนและสามารถเชื่อมโยงข้อมูลได้อย่างมีประสิทธิภาพในการแก้ไขปัญหาในชุมชน

6. การพัฒนาระบบสารสนเทศเพื่อส่งเสริมความก้าวหน้าทางด้านวิทยาการและการเรียนรู้ตลอดชีวิต โดยมีเป้าหมายความสำเร็จ ดังนี้

6.1 การจัดอันดับข้อมูลสารสนเทศในประเทศจากแหล่งที่จัดอันดับ ดังนี้

- Webometrics Ranking เป้าหมายจะต้องอยู่ในการจัดอันดับ อันดับที่ 43-41

- 4Icu Ranking เป้าหมายจะต้องอยู่ในการจัดอันดับ อันดับที่ 46-45

6.2 การจัดอันดับข้อมูลสารสนเทศในต่างประเทศจากแหล่งที่จัดอันดับ ดังนี้

- Webometrics Ranking เป้าหมายจะต้องอยู่ในการจัดอันดับ อันดับที่ 5800 - 5750

- 4Icu Ranking เป้าหมายจะต้องอยู่ในการจัดอันดับ อันดับที่ 5900 - 5885

7. การสร้างเครือข่ายความร่วมมือกับหน่วยงาน ทั้งภาครัฐและเอกชน ในระดับชาติและระดับนานาชาติ โดยมีเป้าหมายความสำเร็จ ดังนี้

7.1 มีเครือข่ายหรือจตุรภาคีความร่วมมือในการดำเนินงานร่วมกันเพื่อส่งเสริมชุมชนและผู้มีส่วนได้ส่วนเสียได้รับประโยชน์สูงสุด จำนวนทั้งสิ้น 216 องค์กรเครือข่ายความร่วมมือ

7.2 มีจำนวนของเครือข่ายหรือจตุรภาคีความร่วมมือในระดับนานาชาติ จำนวนทั้งสิ้น 30 องค์กรเครือข่ายความร่วมมือ

7.3 เกิดความสำเร็จในการดำเนินงานร่วมกันเพื่อพัฒนากลุ่มเป้าหมายให้ได้รับประโยชน์สูงสุด

8. การพัฒนาระบบการบริหารทรัพยากรมนุษย์อย่างมีคุณภาพและมั่นคง โดยมีเป้าหมายความสำเร็จ ดังนี้

8.1 มีสัดส่วนของอาจารย์ที่มีตำแหน่งทางวิชาการต่ออาจารย์ประจำ 60 : 40

8.2 มีสัดส่วนของอาจารย์ที่มีคุณวุฒิปริญญาเอกต่ออาจารย์ประจำ 60 : 40

9. การบริหารจัดการองค์กรและสิทธิประโยชน์ โดยยึดหลักธรรมาภิบาล โดยมีเป้าหมายความสำเร็จ ดังนี้

9.1 ระดับคุณธรรมความโปร่งใสในการดำเนินงาน (ITA) อยู่ที่ระดับ AA

9.2 มีจำนวนช่องทางการจัดหารายได้และทรัพย์สิน จำนวนช่องทางทั้งสิ้น 31 ช่องทาง

10. มหาวิทยาลัยราชภัฏบุรีรัมย์จะถูกจัดอันดับในประเทศและต่างประเทศ ตามแหล่งที่จัดอันดับของมหาวิทยาลัยทั่วโลก โดยมีเป้าหมายความสำเร็จ ดังนี้

การจัดอันดับมหาวิทยาลัยในประเทศ ตามแหล่งที่จัดอันดับ ดังนี้

- SCD Rankings (ต้องอยู่ในลำดับที่ 1-10)
- UI Green Metric World University Ranking (ต้องอยู่ในลำดับที่ 10-20)
- THE Impact Ranking (ต้องอยู่ในลำดับที่ 10-20)
- QS World University Rankings (ต้องอยู่ในลำดับที่ 10-20)

การจัดอันดับมหาวิทยาลัยในต่างประเทศ ตามแหล่งที่จัดอันดับ ดังนี้

- SCD Rankings (ต้องอยู่ในลำดับที่ 10-20)
- UI Green Metric World University Ranking (ต้องอยู่ในลำดับที่ 800-1,000)
- THE Impact Ranking (ต้องอยู่ในลำดับที่ 800-1,000)
- QS World University Rankings (ต้องอยู่ในลำดับที่ 800-1,000)

ตามเป้าหมายความสำเร็จภายใต้นโยบายสภามหาวิทยาลัยนั้น จะนำพาให้มหาวิทยาลัยบรรลุตามวิสัยทัศน์ พันธกิจ เป้าประสงค์ที่มหาวิทยาลัยได้กำหนดไว้ในแผนยุทธศาสตร์มหาวิทยาลัยราชภัฏบุรีรัมย์ ในระยะ 5 ปี (พ.ศ.2566 - 2570)

โครงสร้างการแบ่งส่วนราชการ

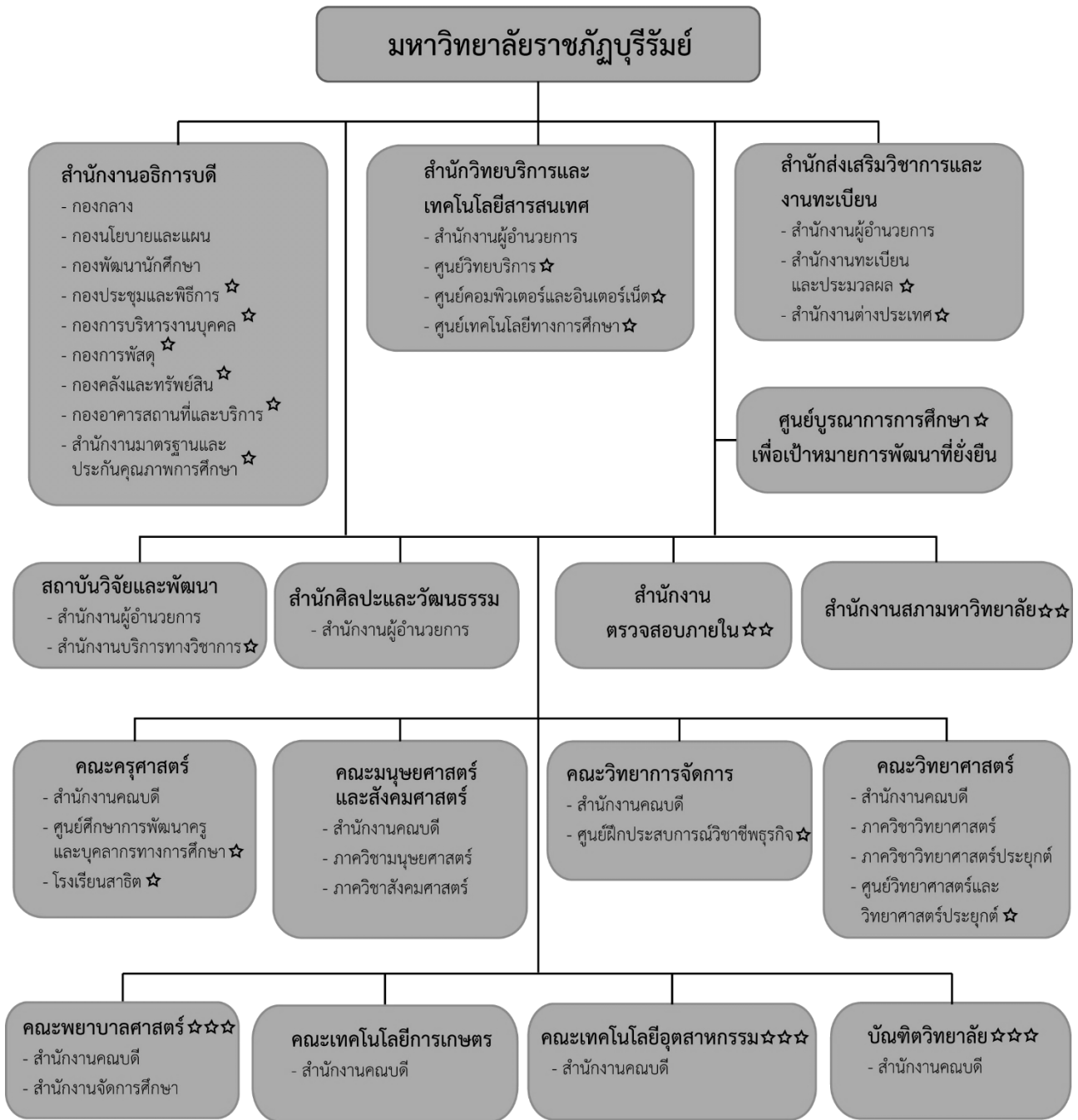

- หมายเหตุ ☆ - ส่วนงานภายในจัดตั้งตามประกาศมหาวิทยาลัยราชภัฏบุรีรัมย์
 ☆☆ - ส่วนงานภายในที่มีฐานะเป็นกองหรือเทียบเท่ากอง ที่ไม่สังกัดสำนักงานอธิการบดี สถาบัน สำนัก หรือคณะ ตามประกาศมหาวิทยาลัยราชภัฏบุรีรัมย์
 ☆☆☆ - ส่วนงานภายในมีฐานะเป็นคณะหรือเทียบเท่าคณะ ตามประกาศมหาวิทยาลัยราชภัฏบุรีรัมย์

โครงสร้างการบริหาร

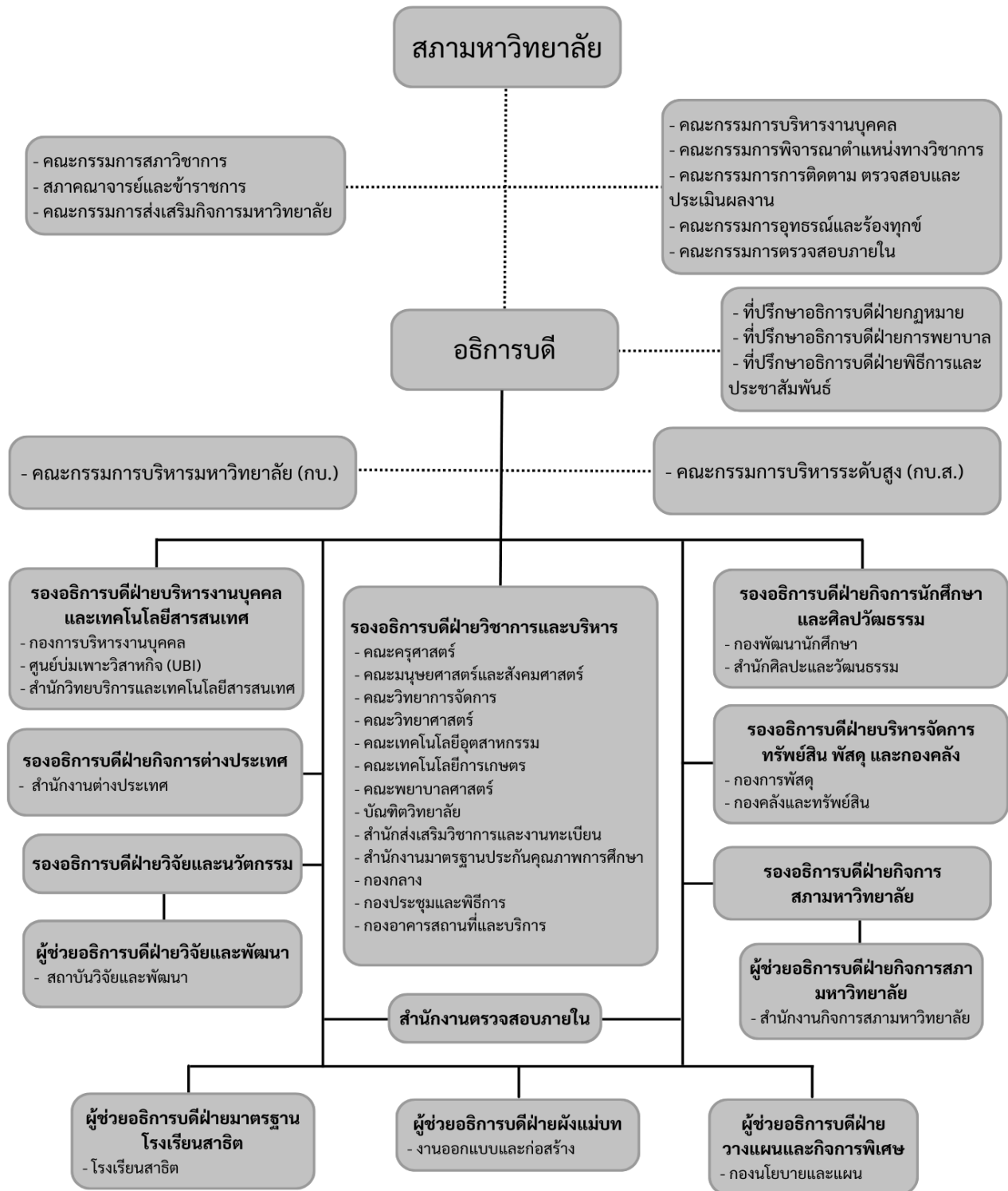

แผนที่ยุทธศาสตร์มหาวิทยาลัยราชภัฏบุรีรัมย์ (Strategies Map)

วิสัยทัศน์ : ภายในปี 2569 มหาวิทยาลัยราชภัฏบุรีรัมย์เป็นสถาบันอุดมศึกษาชั้นนำของประเทศ เพื่อความยั่งยืนของท้องถิ่นสู่สากล

1. เล็งค่าสังคมและยกระดับบัณฑิต ให้มีคุณธรรมที่เข้มแข็งตามพหุวัฒนธรรม วิถีการดำรงชีวิตที่เป็นวิถีที่ส่งเสริมวิถีชีวิตในทศวรรษที่ 21 ประเด็นความท้าทายของสังคม ประเด็นเศรษฐกิจ และบัณฑิตที่ยั่งยืน ระดับสากล
2. ผลักดันพัฒนาและยกระดับมาตรฐานและยกระดับ นวัตกรรม สหกิจศึกษาที่บูรณาการ การถ่ายทอดองค์ความรู้ เพื่อสร้างเสริมวัฒนธรรมแห่งการเรียนรู้ สังคมและประเทศชาติที่เป็นพลเมืองที่ดีของชาติ
3. พัฒนาฐานทรัพยากรท้องถิ่น ส่งเสริมและยกระดับขีดความสามารถ ผู้ประกอบการระดับชุมชนสู่ระดับจังหวัด ระดับภาค และระดับประเทศ
4. ส่งเสริมและสืบสานงานทำนุบำรุง ศึกษาระบบรวมไทย อุบัติเหตุท้องถิ่น คืออุดมศึกษาเพื่อสังคมและชุมชน เพื่อสร้างคุณค่า ชุมชนและเรียนรู้ การบริการเพื่อพัฒนาท้องถิ่น และยกระดับมาตรฐานการศึกษาให้สูงขึ้น
5. ส่งเสริม สืบสานและต่อยอด โครงการอันเนื่องมาจากพระราชดำริตามหลักปรัชญาของเศรษฐกิจพอเพียงอย่างบูรณาการกับชุมชนท้องถิ่น ใช้ศักยภาพชุมชนและยั่งยืน
6. พัฒนากิจกรรมและเรียนรู้ ประสบการณ์จริงบนพื้นที่ การบริการเพื่อสังคมและชุมชน เพื่อเสริมสร้างการบริการ สังคมและยกระดับคุณภาพชีวิตที่ดีแก่ประชาชนผู้ใช้บริการ
7. พัฒนาระบบและกลไกในการขับเคลื่อนการบริการสู่การบริการอย่างมีความรับผิดชอบต่อสังคม และรับผิดชอบต่อสังคม นวัตกรรม นวัตกรรมที่ส่งเสริมสังคม และประเทศชาติให้มีความเจริญก้าวหน้า พัฒนาสังคมให้มีความก้าวหน้า
8. พัฒนาระบบบริหารทรัพยากร มนุษย์ และมุ่งเน้นการพัฒนาศักยภาพให้มีระบบและกลไกอย่างมีคุณภาพและประสิทธิภาพ
9. พัฒนาระบบบริหารจัดการ องค์การที่มีประสิทธิภาพ มีประสิทธิภาพและประสิทธิผล โดยยึดหลักธรรมาภิบาลสู่องค์กรแห่งการเรียนรู้สู่สังคม องค์การต้นแบบต่อภาคส่วน

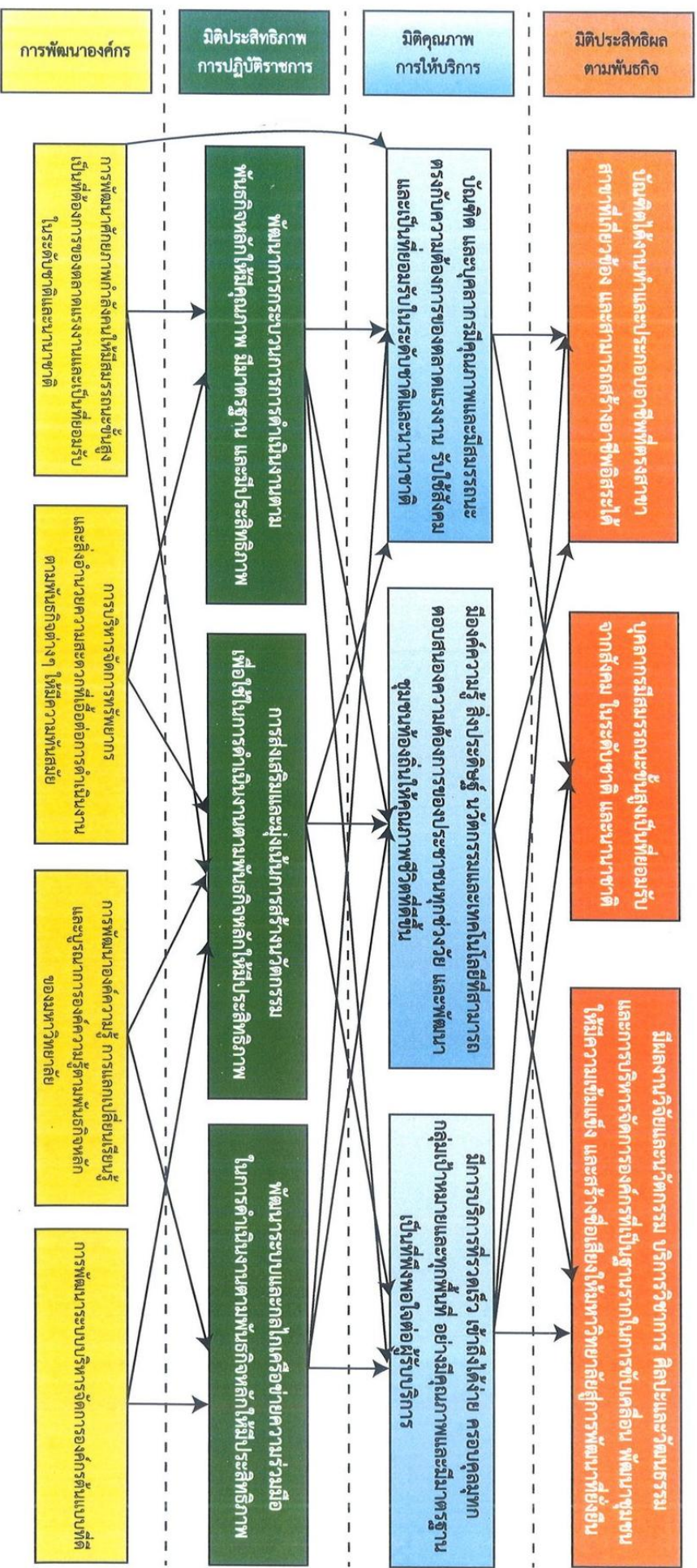

แผนปฏิบัติการ ประจำปีงบประมาณ พ.ศ.2566

มหาวิทยาลัยราชภัฏบุรีรัมย์

นโยบายที่ 1 การผลิตบัณฑิตและยกระดับคุณภาพการศึกษาให้บัณฑิตมีสมรรถนะตามมาตรฐานวิชาการและวิชาชีพตรงกับความ
ต้องการของสังคม

ประเด็นยุทธศาสตร์ที่ 1 ผลิตกำลังคนและยกระดับบัณฑิตให้มีสมรรถนะขั้นสูงที่มีคุณภาพตามมาตรฐานวิชาการ/วิชาชีพเป็นบัณฑิต
ที่พึงประสงค์ในศตวรรษที่ 21 ตรงกับความต้องการของท้องถิ่น ประเทศชาติ และเป็นที่ยอมรับในระดับสากล

เป้าประสงค์ (Goals)	กลยุทธ์(Stratgy)	ตัวชี้วัด (Indicators)	หน่วยนับ (Unit)	เป้าหมาย (Targets)	หน่วยงานผู้รับผิดชอบ (Authorities)
				2566	
บัณฑิตมีสมรรถนะขั้นสูงที่มี คุณภาพตามมาตรฐาน วิชาการ / วิชาชีพ และมี ทักษะการเรียนรู้ในศตวรรษ ที่ 21 เป็นที่ต้องการของ ผู้ใช้บัณฑิตและ ตลาดแรงงานในระดับ ท้องถิ่น ระดับประเทศและ เป็นที่ยอมรับในระดับสากล	1. สร้าง พัฒนาและ ปรับปรุงหลักสูตรตาม มาตรฐานหลักสูตร ระดับอุดมศึกษาให้ตรงกับ ความต้องการในระดับ ท้องถิ่นประเทศชาติและ เป็นที่ยอมรับในระดับสากล	1.1 จำนวนหลักสูตรที่ผ่าน การรับรองตามเกณฑ์ มาตรฐานที่กำหนดและตรง กับความต้องการ /ขาด แคลนและเป็นที่ยอมรับของ ผู้ใช้บัณฑิตหรือผู้ประกอบ การ	หลักสูตร	(1-24-62)	สำนักส่งเสริมวิชาการฯ
				(0-1-21)	- คณะครุศาสตร์
				(0-5-10)	- คณะมนุษยศาสตร์ฯ
				(1-6-13)	- คณะวิทยาศาสตร์
				(0-5-7)	- คณะวิทยาการจัดการ
				(1-2-3)	- คณะเทคโนโลยีการเกษตร
				(0-4-7)	- คณะเทคโนโลยีอุตสาหกรรม
				(0-1-1)	- คณะพยาบาลศาสตร์
2. พัฒนาระบบการผลิต กำลังคนและยกระดับ คุณภาพบัณฑิตให้สมรรถนะ ขั้นสูงและมีทักษะการเรียนรู้ ในศตวรรษที่ 21 ที่มีความ เหมาะสมต่อผู้เรียนเพื่อให้ ได้บัณฑิตที่พึงประสงค์ตรง กับความต้องการท้องถิ่น ประเทศชาติ และเป็นที่ย อมรับในระดับสากล	2.1 ระดับความพึงพอใจ ของผู้ใช้บัณฑิตหรือ ผู้ประกอบการต่อผู้สำเร็จ การศึกษาระดับอุดมศึกษา	ระดับ	4.00	ภาพรวมมหาวิทยาลัย	
			4	- คณะครุศาสตร์	
			3.51	- คณะมนุษยศาสตร์ฯ	
			4	- คณะวิทยาศาสตร์	
			4	- คณะวิทยาการจัดการ	
			4	- คณะเทคโนโลยีการเกษตร	
			4	- คณะเทคโนโลยีอุตสาหกรรม	
			3.51	- คณะพยาบาลศาสตร์	
2.2 ร้อยละผู้สำเร็จ การศึกษาระดับอุดมศึกษาที่ ได้ประกอบอาชีพภายใน ระยะเวลา 1 ปี	ร้อยละ	ร้อยละ	84	สำนักส่งเสริมวิชาการฯ	
			82	- คณะครุศาสตร์	
			80	- คณะมนุษยศาสตร์ฯ	
			85	- คณะวิทยาศาสตร์	
			90	- คณะวิทยาการจัดการ	
			80	- คณะเทคโนโลยีการเกษตร	
			80	- คณะเทคโนโลยีอุตสาหกรรม	
			90	- คณะพยาบาลศาสตร์	

หมายเหตุ : คำอธิบาย ตัวชี้วัดที่ 1.1 ดังนี้ (หลักสูตรใหม่ - หลักสูตรเดิมที่ปรับปรุง - หลักสูตรทั้งหมด)

นโยบายที่ 2 การวิจัยเพื่อพัฒนาองค์ความรู้และบริการทางวิชาการและยกระดับคุณภาพชีวิตของประชาชนทุกช่วงวัยในท้องถิ่นสู่เป้าหมายการพัฒนาที่ยั่งยืน
 ประเด็นยุทธศาสตร์ที่ 2 ผลิต พัฒนาและยกระดับมาตรฐานผลงานวิจัย นวัตกรรมสร้างสรรค์สู่การบูรณาการ การถ่ายทอดองค์ความรู้เพื่อสร้างความ
 เข้มแข็ง ให้ท้องถิ่น สังคมและประเทศชาติสู่เป้าหมายการพัฒนาที่ยั่งยืน

เป้าประสงค์ (Goals)	กลยุทธ์(Stratgy)	ตัวชี้วัด (Indicators)	หน่วยนับ	เป้าหมาย (Targets)	หน่วยงานผู้รับผิดชอบ (Authorities)
			(Unit)	2566	
1. มุ่งองค์ความรู้ นวัตกรรม ผลงานวิจัยด้านเศรษฐกิจ สังคมเทคโนโลยีและ ทรัพยากรที่เป็นมิตรกับ สิ่งแวดล้อม เพื่อนำไปใช้ ประโยชน์ในการพัฒนาสร้าง ความเข้มแข็งให้ท้องถิ่น สังคมและประเทศชาติ และ เป็นที่ยอมรับในระดับสากล	1.1 พัฒนาโครงสร้างพื้นฐาน และระบบนิเวศการวิจัยที่เอื้อ ต่อการผลิตและพัฒนา ผลงานวิจัยและนวัตกรรม สร้างสรรค์เพื่อนำไปใช้ในด้าน ต่างๆ	1.1.1 จำนวนโครงการที่พัฒนา โครงสร้างพื้นฐานและระบบ นิเวศการวิจัยที่มีประสิทธิภาพ ที่เอื้อต่อการผลิตและพัฒนา ผลงานวิจัยและนวัตกรรมที่ นำไปต่อยอดสู่การใช้ประโยชน์ ในด้านเศรษฐกิจและสังคม	โครงการ	12	สถาบันวิจัยและพัฒนา
				2	- คณะครุศาสตร์
				2	- คณะมนุษยศาสตร์ฯ
				1	- คณะวิทยาศาสตร์
				1	- คณะวิทยาการจัดการ
				1	- คณะเทคโนโลยีการเกษตร
				2	- คณะเทคโนโลยีอุตสาหกรรม
				2	- คณะพยาบาลศาสตร์
				1	- บัณฑิตวิทยาลัย
			ผลงาน	4	สถาบันวิจัยและพัฒนา
			1	- คณะครุศาสตร์	
			1	- คณะมนุษยศาสตร์ฯ	
	-	- คณะวิทยาศาสตร์			
	-	- คณะวิทยาการจัดการ			
	1	- คณะเทคโนโลยีการเกษตร			
	1	- คณะเทคโนโลยีอุตสาหกรรม			
	-	- คณะพยาบาลศาสตร์			
	1.1.3 จำนวนผลงานวิจัยที่ถูก นำไปอ้างอิงในระดับชาติและ นานาชาติ		ผลงาน	25	สถาบันวิจัยและพัฒนา
			2	- คณะครุศาสตร์	
			5	- คณะมนุษยศาสตร์ฯ	
			5	- คณะวิทยาศาสตร์	
			-	- คณะวิทยาการจัดการ	
			7	- คณะเทคโนโลยีการเกษตร	
			2	- คณะเทคโนโลยีอุตสาหกรรม	
			2	- คณะพยาบาลศาสตร์	
			2	- บัณฑิตวิทยาลัย	
1.2 ผลิตและพัฒนาผลงาน วิจัยและนวัตกรรมสร้างสรรค์ ด้านเศรษฐกิจ สังคม ศิลปะ วัฒนธรรมและทรัพยากรที่ เป็นมิตรกับสิ่งแวดล้อมให้มี มาตรฐาน และตรงตามความ ต้องการของชุมชนในพื้นที่เพื่อ นำไปใช้ประโยชน์ในการ พัฒนาท้องถิ่น และประเทศชาติ	1.2.1 จำนวนผลงานวิจัยและ นวัตกรรมที่นำไปใช้ประโยชน์ ในการแก้ไขปัญหาและพัฒนา ท้องถิ่น และประเทศชาติใน มิติด้านต่างๆ อย่างเป็นรูปธรรม		ผลงาน	38	สถาบันวิจัยและพัฒนา
				5	- คณะครุศาสตร์
				5	- คณะมนุษยศาสตร์ฯ
				10	- คณะวิทยาศาสตร์
				5	- คณะวิทยาการจัดการ
				3	- คณะเทคโนโลยีการเกษตร
				7	- คณะเทคโนโลยีอุตสาหกรรม
				1	- คณะพยาบาลศาสตร์
				2	- บัณฑิตวิทยาลัย

เป้าประสงค์ (Goals)	กลยุทธ์(Stratgy)	ตัวชี้วัด (Indicators)	หน่วยนับ	เป้าหมาย (Targets)	หน่วยงานผู้รับผิดชอบ (Authorities)
			(Unit)	2566	
2. ประชาชนมีส่วนร่วมในการพัฒนาชุมชนให้มีคุณภาพชีวิตทุกมิติที่ตีสู่เป้าหมายการพัฒนาที่ยั่งยืน	2.1 ยกระดับและต่อยอดภูมิปัญญาท้องถิ่นโดยผสมผสานกับองค์ความรู้ใหม่และนำหลักปรัชญาของเศรษฐกิจพอเพียงและเศรษฐกิจสร้างสรรค์เป็นฐานรากในการพัฒนาท้องถิ่นสู่เป้าหมายการพัฒนาที่ยั่งยืน	2.1.1 จำนวนองค์ความรู้หรือนวัตกรรมที่นำไปใช้ประโยชน์เพื่อแก้ไขปัญหาและพัฒนาคุณภาพชีวิตของชุมชนในด้านต่างๆ อย่างเป็นรูปธรรม	ผลงาน	31	สถาบันวิจัยและพัฒนา
				5	- คณะครุศาสตร์
				6	- คณะมนุษยศาสตร์ฯ
				5	- คณะวิทยาศาสตร์
				3	- คณะวิทยาการจัดการ
				3	- คณะเทคโนโลยีการเกษตร
				7	- คณะเทคโนโลยีอุตสาหกรรม
				1	- คณะพยาบาลศาสตร์
				1	- สำนักงานบริการทางวิชาการ
	2.2 ผลิตและพัฒนาหลักสูตรระยะสั้นที่มีความหลากหลายและทันสมัยในการจัดการเรียนการสอนให้เป็นที่ต้องการของตลาดแรงงานและมีความเหมาะสมกับผู้เรียนทุกช่วงวัย เพื่อพัฒนาคุณภาพชีวิตและเพิ่มโอกาสทางการศึกษาให้เกิดการเรียนรู้ตลอดชีวิต	2.2.1 จำนวนหลักสูตรระยะสั้นที่สร้างโอกาสให้ประชาชนทุกช่วงวัยเข้าถึงการเรียนรู้ตลอดชีวิต	หลักสูตร	77	ส่งเสริมวิชาการฯ
				16	- คณะครุศาสตร์
				19	- คณะมนุษยศาสตร์ฯ
				13	- คณะวิทยาศาสตร์
				4	- คณะวิทยาการจัดการ
				3	- คณะเทคโนโลยีการเกษตร
				7	- คณะเทคโนโลยีอุตสาหกรรม
				5	- คณะพยาบาลศาสตร์
				1	- สำนักงานบริการทางวิชาการ
	9	- ส่งเสริมวิชาการฯ			
2.3 จัดตั้งและพัฒนาศูนย์การเรียนรู้ให้สามารถจัดการบริการถ่ายทอดองค์ความรู้หรือกิจกรรมที่เสริมสร้างการเรียนรู้ตลอดชีวิต	2.3.1 จำนวนศูนย์การเรียนรู้ที่ให้บริการถ่ายทอดองค์ความรู้หรือกิจกรรมที่เสริมสร้างการเรียนรู้ตลอดชีวิต	ศูนย์	10	สถาบันวิจัยและพัฒนา	
			1	- คณะครุศาสตร์	
			1	- คณะมนุษยศาสตร์ฯ	
			-	- คณะวิทยาศาสตร์	
			1	- คณะวิทยาการจัดการ	
			2	- คณะเทคโนโลยีการเกษตร	
			3	- คณะเทคโนโลยีอุตสาหกรรม	
		1	- คณะพยาบาลศาสตร์		
		1	- สำนักงานบริการทางวิชาการ		
	2.3.2 ระดับความพึงพอใจของผู้เข้ารับบริการ ที่สามารถนำองค์ความรู้ไปต่อยอดให้เกิดประโยชน์ในการพัฒนาคุณภาพชีวิต	ระดับ	ระดับ	3.75	สถาบันวิจัยและพัฒนา
			3.75	- คณะครุศาสตร์	
			3.5	- คณะมนุษยศาสตร์ฯ	
			4	- คณะวิทยาศาสตร์	
			3.51	- คณะวิทยาการจัดการ	
			4	- คณะเทคโนโลยีการเกษตร	
			4	- คณะเทคโนโลยีอุตสาหกรรม	
	3.51	- คณะพยาบาลศาสตร์			
	3.75	- สำนักงานบริการทางวิชาการ			

นโยบายที่ 3 : การพัฒนาฐานทรัพยากรท้องถิ่น และเศรษฐกิจฐานรากสู่เศรษฐกิจมูลค่าสูง

ประเด็นยุทธศาสตร์ที่ 3 พัฒนาฐานทรัพยากรท้องถิ่น สิ่งแวดล้อม และเศรษฐกิจฐานรากสู่นวัตกรรมธุรกิจชุมชนมูลค่าสูงที่ตรงกับความต้องการของตลาดทั้งในและต่างประเทศ

เป้าประสงค์ (Goals)	กลยุทธ์(Strategy)	ตัวชี้วัด (Indicators)	หน่วยนับ	เป้าหมาย (Targets)	หน่วยงานผู้รับผิดชอบ (Authorities)
			(Unit)	2566	
มีนวัตกรรมธุรกิจชุมชนเพื่อเพิ่มคุณค่าและมูลค่าจากรฐานทรัพยากรท้องถิ่นที่สามารถสร้างคุณภาพชีวิตที่ดีขึ้นและเป็นที่ยอมรับในระดับสากล	1. เสริมสร้างทักษะองค์ความรู้ให้กับกลุ่มประชาชนที่มีรายได้น้อยและกลุ่มผู้ประกอบการ ในการบริหารจัดการทรัพยากรท้องถิ่น และเศรษฐกิจฐานรากสู่เศรษฐกิจมูลค่าสูง	1.1 จำนวนนวัตกรรมธุรกิจชุมชนจากการใช้ทรัพยากรท้องถิ่นสู่เศรษฐกิจมูลค่าสูง	ชิ้นงาน	29	ภาพรวมมหาวิทยาลัย
				1 2 5 3 2 7 5 1 3	- คณะครุศาสตร์ - คณะมนุษยศาสตร์ฯ - คณะวิทยาศาสตร์ - คณะวิทยาการจัดการ - คณะเทคโนโลยีการเกษตร - คณะเทคโนโลยีอุตสาหกรรม - คณะพยาบาลศาสตร์ - สำนักงานบริการวิชาการ - ศูนย์บ่มเพาะวิสาหกิจชุมชน
	2. พัฒนาแผนธุรกิจชุมชนที่ก่อให้เกิดเศรษฐกิจมูลค่าสูง	2.1 ร้อยละของรายได้ที่เพิ่มขึ้นจากการพัฒนาแผนธุรกิจชุมชน	ร้อยละ	6.0	ภาพรวมมหาวิทยาลัย
				5 5 10 10 5 10 2 2 5	- คณะครุศาสตร์ - คณะมนุษยศาสตร์ฯ - คณะวิทยาศาสตร์ - คณะวิทยาการจัดการ - คณะเทคโนโลยีการเกษตร - คณะเทคโนโลยีอุตสาหกรรม - คณะพยาบาลศาสตร์ - สำนักงานบริการวิชาการ - ศูนย์บ่มเพาะวิสาหกิจชุมชน

นโยบายที่ 4 : การอนุรักษ์ ส่งเสริม สืบสาน ทำนุบำรุงศิลปวัฒนธรรม และสร้างสรรค์ต่อยอดทุนทางวัฒนธรรม ของชุมชนท้องถิ่น
สู่เป้าหมายการพัฒนาที่ยั่งยืน

ประเด็นยุทธศาสตร์ที่ 4 ส่งเสริมและสืบสานงานทำนุบำรุงศิลปวัฒนธรรมไทย ภูมิปัญญาท้องถิ่น ต่อยอดมรดกทางศิลปะและวัฒนธรรม
เพื่อสร้างคุณค่า มูลค่าสูงและเป็นฐานรากในการพัฒนาท้องถิ่นและประเทศชาติให้มีความเข้มแข็งสู่เป้าหมายการพัฒนาที่ยั่งยืน

เป้าประสงค์ (Goals)	กลยุทธ์(Strategy)	ตัวชี้วัด (Indicators)	หน่วยนับ	เป้าหมาย (Targets)	หน่วยงานผู้รับผิดชอบ (Authorities)
			(Unit)	2566	
ประชาชนคนไทยมีจิตสำนึกที่ดี งาม มีความภาคภูมิใจในความเป็นไทยและสามารถเพิ่มคุณค่า และมูลค่าจากศิลปวัฒนธรรมไทยและภูมิปัญญาท้องถิ่นสู่เป้าหมายการพัฒนาที่ยั่งยืน	1. พัฒนาคุณภาพและมาตรฐานในการจัดการ การศึกษา งานวิจัย บริหาร จัดการองค์ความรู้มิติทางด้าน ศิลปะและวัฒนธรรมเพื่อให้เกิดนวัตกรรมศิลปะและ วัฒนธรรมเป็นที่ยอมรับใน ระดับสากล	1.1 จำนวนองค์ความรู้ ผลงานวิจัย / นวัตกรรมมิติ ทางด้านศิลปะและวัฒนธรรม เป็นที่ยอมรับในระดับชาติและ นานาชาติ	ผลงาน	9	ภาพรวมมหาวิทยาลัย
				1	- คณะครุศาสตร์
				1	- คณะมนุษยศาสตร์ฯ
				-	- คณะวิทยาศาสตร์
				1	- คณะวิทยาการจัดการ
				1	- คณะเทคโนโลยีการเกษตร
				3	- คณะเทคโนโลยีอุตสาหกรรม
				1	- คณะพยาบาลศาสตร์
				1	- สำนักศิลปะและวัฒนธรรม
	2. ส่งเสริมการนำ ศิลปวัฒนธรรมไทยและภูมิ ปัญญาท้องถิ่นมาสร้าง เศรษฐกิจสร้างสรรค์ที่มีคุณค่า และมูลค่าสูงเพื่อเป็นฐานราก ในการพัฒนาชุมชน ประเทศชาติและสามารถ แข่งขันได้ในระดับสากล	2.1 จำนวนผลงานเศรษฐกิจ สร้างสรรค์มิติด้าน ศิลปวัฒนธรรมสู่การเพิ่ม คุณค่าและมูลค่าเพื่อสร้าง รายได้สู่ชุมชน	ผลงาน	6	ภาพรวมมหาวิทยาลัย
				1	- คณะครุศาสตร์
				1	- คณะมนุษยศาสตร์ฯ
				-	- คณะวิทยาศาสตร์
				-	- คณะวิทยาการจัดการ
				1	- คณะเทคโนโลยีการเกษตร
				2	- คณะเทคโนโลยีอุตสาหกรรม
				1	- คณะพยาบาลศาสตร์
				-	- สำนักศิลปะและวัฒนธรรม
	3. พัฒนาและยกระดับระบบ บริหารจัดการด้าน ศิลปวัฒนธรรมไทย ภูมิปัญญา ท้องถิ่นและวิถีชุมชนให้เกิด ความเข้มแข็งและยั่งยืน	3.1 ประชาชน / บุคลากรที่ ได้รับรางวัลยกย่อง เชิดชูด้าน คุณธรรม จริยธรรม และด้าน การส่งเสริมศิลปวัฒนธรรมไทย	คน	21	ภาพรวมมหาวิทยาลัย
				2	- คณะครุศาสตร์
				1	- คณะมนุษยศาสตร์ฯ
				2	- คณะวิทยาศาสตร์
				10	- คณะวิทยาการจัดการ
				3	- คณะเทคโนโลยีการเกษตร
				1	- คณะเทคโนโลยีอุตสาหกรรม
				1	- คณะพยาบาลศาสตร์
				-	- สถาบันวิจัยและพัฒนา
				1	- สำนักศิลปะและวัฒนธรรม

นโยบายที่ 5 : การส่งเสริม สืบสาน ต่อยอดโครงการอันเนื่องมาจากพระราชดำริ และปรัชญาของเศรษฐกิจพอเพียง

ประเด็นยุทธศาสตร์ที่ 5 ส่งเสริม สืบสานและต่อยอดโครงการอันเนื่องมาจากพระราชดำริตามหลักปรัชญาของเศรษฐกิจพอเพียง
สู่การพัฒนาชุมชนท้องถิ่นให้เกิดความเข้มแข็งและยั่งยืน

เป้าประสงค์ (Goals)	กลยุทธ์(Strategy)	ตัวชี้วัด (Indicators)	หน่วยนับ	เป้าหมาย (Targets)	หน่วยงานผู้รับผิดชอบ (Authorities)
			(Unit)	2566	
ประชาชนมีคุณภาพชีวิตที่ดี มีภูมิคุ้มกันทางด้านเศรษฐกิจ สังคมและสิ่งแวดล้อมซึ่งเกิดจากการขยายผลและต่อยอดจากโครงการอันเนื่องมาจากพระราชดำริตามหลักปรัชญาของเศรษฐกิจพอเพียงเพื่อสร้างความเข้มแข็งให้ชุมชนท้องถิ่น	1. ส่งเสริม สืบสานและต่อยอดโครงการอันเนื่องมาจากพระราชดำริและปรัชญาของเศรษฐกิจพอเพียงสู่การพัฒนาชุมชนท้องถิ่นให้เกิดความเข้มแข็งและยั่งยืน	1.1 จำนวนโครงการอันเนื่องมาจากพระราชดำริและปรัชญาของเศรษฐกิจพอเพียงที่สามารถแก้ไขปัญหาและพัฒนาชุมชนได้อย่างมีประสิทธิภาพ	โครงการ		สถาบันวิจัยและพัฒนา
				2	- คณะครุศาสตร์
				2	- คณะมนุษยศาสตร์ฯ
				5	- คณะวิทยาศาสตร์
				2	- คณะวิทยาการจัดการ
				2	- คณะเทคโนโลยีการเกษตร
			2	- คณะเทคโนโลยีอุตสาหกรรม	
			2	- คณะพยาบาลศาสตร์	
			0	- สถาบันวิจัยและพัฒนา	
		1.2 จำนวนชุมชนที่ได้รับการเผยแพร่องค์ความรู้ผ่านโครงการอันเนื่องมาจากพระราชดำริและปรัชญาของเศรษฐกิจพอเพียง	ชุมชน	สถาบันวิจัยและพัฒนา	
	2				- คณะครุศาสตร์
	2				- คณะมนุษยศาสตร์ฯ
	10				- คณะวิทยาศาสตร์
	2				- คณะวิทยาการจัดการ
	2				- คณะเทคโนโลยีการเกษตร
	2				- คณะเทคโนโลยีอุตสาหกรรม
	2				- คณะพยาบาลศาสตร์
	2	- สถาบันวิจัยและพัฒนา			
2. ส่งเสริมและสนับสนุนการเผยแพร่องค์ความรู้โครงการอันเนื่องมาจากพระราชดำริและปรัชญาของเศรษฐกิจพอเพียงสู่การพัฒนาชุมชนท้องถิ่นให้เกิดความเข้มแข็งและยั่งยืน	2.1 ระบบฐานข้อมูลโครงการอันเนื่องมาจากพระราชดำริและปรัชญาของเศรษฐกิจพอเพียงที่ถูกต้อง ครบถ้วน และสามารถเชื่อมโยงข้อมูลได้อย่างมีประสิทธิภาพในการแก้ไขปัญหาในชุมชน	ฐานข้อมูล		1	สำนักวิทยบริการ

นโยบายที่ 6 : การพัฒนาระบบสารสนเทศเพื่อส่งเสริมความก้าวหน้าทางด้านวิชาการและการเรียนรู้ตลอดชีวิต

ประเด็นยุทธศาสตร์ที่ 6 พัฒนากำลังคนและเพิ่มประสิทธิภาพระบบเทคโนโลยีสารสนเทศที่มีความก้าวหน้าและทันสมัยเพื่อการบริหารจัดการองค์กรให้ครอบคลุมทุกมิติที่สนับสนุนการเรียนรู้ตลอดชีวิตอย่างยั่งยืนและมีมาตรฐานสากล

เป้าประสงค์ (Goals)	กลยุทธ์ (Strategy)	ตัวชี้วัด (Indicators)	หน่วยนับ (Unit)	เป้าหมาย (Targets)	หน่วยงานผู้รับผิดชอบ (Authorities)	
				2566		
มหาวิทยาลัยราชภัฏบุรีรัมย์ เป็นองค์กรชั้นนำในด้านเทคโนโลยีสารสนเทศและบุคลากรที่มีมาตรฐานสากลสามารถรองรับความก้าวหน้าทางด้านวิชาการเพื่อสร้างโอกาสในการเข้าถึงข้อมูลสู่การเรียนรู้ตลอดชีวิตอย่างยั่งยืน	1. ผลิตและพัฒนากำลังคนให้มีความชำนาญและเชี่ยวชาญด้านเทคโนโลยีสารสนเทศและสามารถนำมาประยุกต์ในการปฏิบัติงานได้อย่างมีประสิทธิภาพ	1.1. จำนวนบุคลากรที่มีความเชี่ยวชาญด้านเทคโนโลยีสารสนเทศที่ได้รับการยอมรับในระดับชาติและนานาชาติ	คน	133	สำนักวิทยบริการฯ	
				3	- คณะครุศาสตร์	
				2	- คณะมนุษยศาสตร์ฯ	
				50	- คณะวิทยาศาสตร์	
				30	- คณะวิทยาการจัดการ	
				30	- คณะเทคโนโลยีการเกษตร	
				2	- คณะเทคโนโลยีอุตสาหกรรม	
				2	- คณะพยาบาลศาสตร์	
				-	- บัณฑิตวิทยาลัย	
				10	- สำนักงานอธิการบดี	
		3	- สำนักส่งเสริมวิชาการฯ			
		1	- สถาบันวิจัยและพัฒนา			
	2. เพิ่มประสิทธิภาพระบบเทคโนโลยีสารสนเทศให้มีความก้าวหน้าและทันสมัยตามมาตรฐานสากลและมีความสะดวกในการเข้าถึงฐานข้อมูลเพื่อสนับสนุนการดำเนินงานตามพันธกิจของมหาวิทยาลัย	2.1 การจัดอันดับมหาวิทยาลัยในระดับประเทศ	- Webometrics Ranking	อันดับ		สำนักวิทยบริการฯ
					49-46	
		- 4Icu Ranking		53-50		
			2.2 การจัดอันดับมหาวิทยาลัยในระดับต่างประเทศ	- Webometrics Ranking	อันดับ	
			5813-5809			
		- 4Icu Ranking		5889-5885		
			2.3 ระดับความพึงพอใจของบุคลากรและประชาชนทั่วไปในการใช้ระบบเทคโนโลยีสารสนเทศและการเข้าถึงฐานข้อมูล	ระดับ	3.70	สำนักวิทยบริการฯ
			3.5	- คณะครุศาสตร์		
			3.5	- คณะมนุษยศาสตร์ฯ		
			3.51	- คณะวิทยาศาสตร์		
		3.51	- คณะวิทยาการจัดการ			
		4	- คณะเทคโนโลยีการเกษตร			
		3.51	- คณะเทคโนโลยีอุตสาหกรรม			
		3.51	- คณะพยาบาลศาสตร์			
		3.51	- บัณฑิตวิทยาลัย			
		3.51	- สำนักวิทยบริการฯ			
		4	- สำนักงานอธิการบดี			
		4	- สำนักส่งเสริมวิชาการฯ			
		4	- สำนักศิลปะและวัฒนธรรม			
		4	- สถาบันวิจัยและพัฒนา			

นโยบายที่ 7 : การสร้างเครือข่ายความร่วมมือกับหน่วยงาน ทั้งภาครัฐและเอกชน ในระดับชาติและระดับนานาชาติ
 ประเด็นยุทธศาสตร์ที่ 7 พัฒนาระบบและกลไกในการขับเคลื่อนการบริหารให้ครอบคลุมทุกพันธกิจของมหาวิทยาลัยสู่เป้าหมายการ
 พัฒนาอย่างยั่งยืน จัดการเครือข่ายความร่วมมือในระดับท้องถิ่น ชาติและนานาชาติ ในการพัฒนาท้องถิ่นสังคม และประเทศชาติ

เป้าประสงค์ (Goals)	กลยุทธ์(Stratgy)	ตัวชี้วัด (Indicators)	หน่วยนับ	เป้าหมาย (Targets)	หน่วยงานผู้รับผิดชอบ (Authorities)	
			(Unit)	2566		
มหาวิทยาลัยมีจตุรภาคีหรือเครือข่ายความร่วมมือทั้งในระดับชาติและนานาชาติในการขับเคลื่อนการดำเนินงานตามพันธกิจของมหาวิทยาลัยเพื่อพัฒนาท้องถิ่น สังคมและประเทศชาติ	1. แสวงหา รักษาและพัฒนาเครือข่ายหรือจตุรภาคีความร่วมมือและพันธมิตรทางวิชาการ และธุรกิจกับหน่วยงานภายนอกทั้งภาครัฐ ภาคเอกชน ภาคสังคมและภาคประชาชน ในระดับท้องถิ่น ชาติและนานาชาติ เพื่อขับเคลื่อนในการพัฒนาท้องถิ่น สังคมและประเทศชาติ	1.1 จำนวนเครือข่ายหรือจตุรภาคีความร่วมมือในการดำเนินงานร่วมกันเพื่อส่งเสริมชุมชนและผู้มีส่วนได้ส่วนเสียได้รับประโยชน์สูงสุด	เครือข่าย	136	ภาพรวมมหาวิทยาลัย	
				10	- คณะครุศาสตร์	
				5	- คณะมนุษยศาสตร์ฯ	
				20	- คณะวิทยาศาสตร์	
				5	- คณะวิทยาการจัดการ	
				3	- คณะเทคโนโลยีการเกษตร	
				4	- คณะเทคโนโลยีอุตสาหกรรม	
				5	- คณะพยาบาลศาสตร์	
				1	- บัณฑิตวิทยาลัย	
				1	- สำนักศิลปะและวัฒนธรรม	
			2	- สำนักวิทยบริการฯ		
			40	- สำนักส่งเสริมวิชาการ		
			5	- สถาบันวิจัยและพัฒนา		
			20	- สำนักงานอธิการบดี		
			5	- สำนักงานบริการทางวิชาการ		
			10	- สำนักงานวิเทศสัมพันธ์		
			1.2 ระดับความสำเร็จในการดำเนินงานร่วมกันเพื่อพัฒนากลุ่มเป้าหมายให้ได้รับประโยชน์สูงสุด	ระดับ	3.77	ภาพรวมมหาวิทยาลัย
				4	- คณะครุศาสตร์	
				4	- คณะมนุษยศาสตร์ฯ	
				4	- คณะวิทยาศาสตร์	
	4	- คณะวิทยาการจัดการ				
	4	- คณะเทคโนโลยีการเกษตร				
	4	- คณะเทคโนโลยีอุตสาหกรรม				
	3.51	- คณะพยาบาลศาสตร์				
	3.51	- บัณฑิตวิทยาลัย				
	4	- สำนักศิลปะและวัฒนธรรม				
	3.51	- สำนักวิทยบริการฯ				
	3.51	- สำนักส่งเสริมวิชาการ				
	3.51	- สถาบันวิจัยและพัฒนา				
	3.51	- สำนักงานอธิการบดี				
	3.51	- สำนักงานบริการทางวิชาการ				
	4	- สำนักงานวิเทศสัมพันธ์				

เป้าประสงค์ (Goals)	กลยุทธ์(Stratgy)	ตัวชี้วัด (Indicators)	หน่วยนับ	เป้าหมาย (Targets)	หน่วยงานผู้รับผิดชอบ (Authorities)		
			(Unit)	2566			
		1.3 ระดับความพึงพอใจของผู้รับบริการที่มีต่อเครือข่ายหรือจตุรภาคีความร่วมมือ	ระดับ	3.70	ภาพรวมมหาวิทยาลัย		
				4	- คณะครุศาสตร์		
				3.5	- คณะมนุษยศาสตร์ฯ		
				4	- คณะวิทยาศาสตร์		
				4	- คณะวิทยาการจัดการ		
				4	- คณะเทคโนโลยีการเกษตร		
				4	- คณะเทคโนโลยีอุตสาหกรรม		
				3.51	- คณะพยาบาลศาสตร์		
				3	- บัณฑิตวิทยาลัย		
				3.51	- สำนักศิลปะและวัฒนธรรม		
				3.51	- สำนักวิทยบริการฯ		
				4	- สำนักส่งเสริมวิชาการ		
				3.51	- สถาบันวิจัยและพัฒนา		
			3.51	- สำนักงานอธิการบดี			
			3.51	- สำนักงานบริการทางวิชาการ			
			4	- สำนักงานวิเทศสัมพันธ์			
				1.4 จำนวนโครงการ/กิจกรรมเพื่อพัฒนาท้องถิ่น สังคม และประเทศชาติที่เกิดจากเครือข่ายหรือจตุรภาคีความร่วมมือตามเวลาที่กำหนดและตรงตามแผน	โครงการ	85	ภาพรวมมหาวิทยาลัย
						20	- คณะครุศาสตร์
						5	- คณะมนุษยศาสตร์ฯ
						5	- คณะวิทยาศาสตร์
	10				- คณะวิทยาการจัดการ		
	3				- คณะเทคโนโลยีการเกษตร		
	7				- คณะเทคโนโลยีอุตสาหกรรม		
	10				- คณะพยาบาลศาสตร์		
	1				- บัณฑิตวิทยาลัย		
	1				- สำนักศิลปะและวัฒนธรรม		
	1				- สำนักวิทยบริการฯ		
	5				- สำนักส่งเสริมวิชาการ		
	3				- สถาบันวิจัยและพัฒนา		
	5				- สำนักงานอธิการบดี		
	4				- สำนักงานบริการทางวิชาการ		
	5				- สำนักงานวิเทศสัมพันธ์		
	2. ส่งเสริมการสร้างเครือข่ายหรือจตุรภาคีความร่วมมือทางวิชาการหรือธุรกิจในระดับนานาชาติ				2.1 จำนวนของเครือข่ายหรือจตุรภาคีความร่วมมือในระดับนานาชาติ	จำนวน	16
			-	- คณะครุศาสตร์			
			2	- คณะมนุษยศาสตร์ฯ			
			1	- คณะวิทยาศาสตร์			
			1	- คณะวิทยาการจัดการ			
			1	- คณะเทคโนโลยีการเกษตร			
			2	- คณะเทคโนโลยีอุตสาหกรรม			

เป้าประสงค์ (Goals)	กลยุทธ์(Strategy)	ตัวชี้วัด (Indicators)	หน่วยนับ (Unit)	เป้าหมาย (Targets)	หน่วยงานผู้รับผิดชอบ (Authorities)
				2566	
				1	- คณะพยาบาลศาสตร์
				2	- บัณฑิตวิทยาลัย
				1	- สำนักศิลปะและวัฒนธรรม
				-	- สำนักวิทยบริการฯ
				-	- สำนักส่งเสริมวิชาการ
				-	- สถาบันวิจัยและพัฒนา
				5	- สำนักงานวิเทศสัมพันธ์

นโยบายที่ 8 : การพัฒนาระบบการบริหารทรัพยากรมนุษย์อย่างมีคุณภาพและมั่นคง

ประเด็นยุทธศาสตร์ที่ 8 พัฒนาระบบบริหารทรัพยากรมนุษย์ และมุ่งเน้นการพัฒนากำลังคนให้มีสมรรถนะขั้นสูงอย่างมีคุณภาพ ตรงตามแผนพัฒนาประเทศและเป็นที่ยอมรับสามารถแข่งขันได้ในระดับสากล

เป้าประสงค์ (Goals)	กลยุทธ์(Strategy)	ตัวชี้วัด (Indicators)	หน่วยนับ	เป้าหมาย (Targets)	หน่วยงานผู้รับผิดชอบ (Authorities)
			(Unit)	2566	
มหาวิทยาลัยราชภัฏบุรีรัมย์ เป็นองค์กรที่มีบุคลากรมี ศักยภาพและสมรรถนะสูง สามารถพัฒนาชุมชนและตรง ตามความต้องการของ ประเทศและเป็นที่ยอมรับใน ระดับสากล	1. พัฒนาระบบบริหาร จัดการทรัพยากรมนุษย์ให้มี มาตรฐานในระดับชาติและ นานาชาติ	1.1 จำนวนบุคลากรที่ แลกเปลี่ยนเรียนรู้ตามพันธ กิจของมหาวิทยาลัยใน ระดับชาติและนานาชาติ	คน	290	ภาพรวมของมหาวิทยาลัย
				20	- คณะครุศาสตร์
				10	- คณะมนุษยศาสตร์ฯ
				80	- คณะวิทยาศาสตร์
				150	- คณะวิทยาการจัดการ
				5	- คณะเทคโนโลยีการเกษตร
				3	- คณะเทคโนโลยีอุตสาหกรรม
				1	- คณะพยาบาลศาสตร์
				1	- บัณฑิตวิทยาลัย
				20	- สำนักศิลปะและวัฒนธรรม
2. ส่งเสริมและสนับสนุนการ พัฒนาศักยภาพบุคลากรให้มี สมรรถนะตามมาตรฐาน วิชาการและวิชาชีพให้มี คุณภาพเป็นไปตามความ ต้องการในระดับประเทศและ ต่างประเทศ	2.1 จำนวนบุคลากรที่เข้าสู่ ตำแหน่งทางวิชาการและ วิชาชีพ	2.1 จำนวนบุคลากรที่เข้าสู่ ตำแหน่งทางวิชาการและ วิชาชีพ	คน	22	กองบริหารงานบุคคล
				4	- คณะครุศาสตร์
				5	- คณะมนุษยศาสตร์ฯ
				6	- คณะวิทยาศาสตร์
				3	- คณะวิทยาการจัดการ
				2	- คณะเทคโนโลยีการเกษตร
				1	- คณะเทคโนโลยีอุตสาหกรรม
				1	- คณะพยาบาลศาสตร์
				-	- สำนักส่งเสริมวิชาการ
				-	- สถาบันวิจัยและพัฒนา
	-	- สำนักวิทยบริการฯ			
	-	- สำนักงานอธิการบดี			
		2.2 จำนวนบุคลากรที่มี คุณวุฒิการศึกษาที่สูงขึ้น	คน	18	กองบริหารงานบุคคล
				5	- คณะครุศาสตร์
				5	- คณะมนุษยศาสตร์ฯ
				2	- คณะวิทยาศาสตร์
				1	- คณะวิทยาการจัดการ
				1	- คณะเทคโนโลยีการเกษตร
				1	- คณะเทคโนโลยีอุตสาหกรรม
				-	- คณะพยาบาลศาสตร์
				1	- บัณฑิตวิทยาลัย
				-	- สำนักศิลปะและวัฒนธรรม
	-	- สำนักส่งเสริมวิชาการ			
	-	- สำนักวิทยบริการฯ			
	2	- สำนักงานอธิการบดี			

นโยบายที่ 9 : การบริหารจัดการองค์กรและสิทธิประโยชน์ โดยยึดหลักธรรมาภิบาล

ประเด็นยุทธศาสตร์ที่ 9 พัฒนาระบบบริหารจัดการองค์กรทรัพย์สินและสิทธิประโยชน์สมัยใหม่อย่างมีประสิทธิภาพและประสิทธิผล โดยยึดหลักธรรมาภิบาลสู่องค์กรแห่งการเรียนรู้ที่เป็นองค์กรต้นแบบต่อสาธารณชน

เป้าประสงค์ (Goals)	กลยุทธ์(Strategy)	ตัวชี้วัด (Indicators)	หน่วยนับ (Unit)	เป้าหมาย (Targets)	หน่วยงานผู้รับผิดชอบ (Authorities)
				2566	
มหาวิทยาลัยราชภัฏบุรีรัมย์ เป็นองค์กรแห่งการเรียนรู้ และการบริหารจัดการองค์กรสมัยใหม่อย่างมีธรรมาภิบาล เป็นแบบอย่างที่ดีของสังคม	1. พัฒนาระบบและกลไกการบริหารจัดการองค์กรสมัยใหม่อย่างมีธรรมาภิบาล	1.1 ระดับคุณธรรมความโปร่งใสในการดำเนินงาน (ITA)	ระดับ	AA	ภาพรวมมหาวิทยาลัย
				AA	
	2. มุ่งบริหารจัดการทรัพย์สินและสิทธิประโยชน์ และการเข้าถึงแหล่งทุนภายนอก ในการจัดหางบประมาณเพื่อบริหารจัดการพันธกิจของมหาวิทยาลัยอย่างมีประสิทธิภาพและประสิทธิผล	2.1 ระดับความพึงพอใจของบุคลากรที่มีต่อการบริหารจัดการสวัสดิการและสิทธิประโยชน์	ระดับ	4.5	ภาพรวมมหาวิทยาลัย
				4.5	
		2.2 จำนวนช่องทางการจัดหารายได้และทรัพย์สิน	ช่องทาง	23	สำนักงานอธิการบดี
				1	- คณะครุศาสตร์
				1	- คณะมนุษยศาสตร์ฯ
				2	- คณะวิทยาศาสตร์
				1	- คณะวิทยาการจัดการ
				2	- คณะเทคโนโลยีการเกษตร
	3		- คณะเทคโนโลยีอุตสาหกรรม		
	1		- คณะพยาบาลศาสตร์		
	1		- สำนักศิลปะและวัฒนธรรม		
	2	- สำนักส่งเสริมวิชาการ			
	-	- สถาบันวิจัยและพัฒนา			
	2	- สำนักวิทยบริการฯ			
	7	- สำนักงานอธิการบดี			
2.3 การใช้จ่ายงบประมาณเป็นไปตามแผนประจำปี			ร้อยละ	98.85	ภาพรวมมหาวิทยาลัย
				100	- คณะครุศาสตร์
				100	- คณะมนุษยศาสตร์ฯ
				100	- คณะวิทยาศาสตร์
				100	- คณะวิทยาการจัดการ
				95	- คณะเทคโนโลยีการเกษตร
				100	- คณะเทคโนโลยีอุตสาหกรรม
				100	- คณะพยาบาลศาสตร์
				100	- บัณฑิตวิทยาลัย
				100	- สถาบันวิจัยและพัฒนา
	100	- สำนักวิทยบริการฯ			

เป้าประสงค์ (Goals)	กลยุทธ์(Strategy)	ตัวชี้วัด (Indicators)	หน่วยนับ (Unit)	เป้าหมาย (Targets)	หน่วยงานผู้รับผิดชอบ (Authorities)
				2566	
				100 100 90	- สำนักศิลปและวัฒนธรรม - สำนักส่งเสริมวิชาการ ฯ - สำนักงานอธิการบดี
		2.4 จำนวนงบประมาณเป็นไป ตามประมาณการรายรับของ แผนกลยุทธ์ทางการเงิน	ล้านบาท	722.0600	สำนักงานอธิการบดี

โครงการ/กิจกรรม และงบประมาณตามแผนปฏิบัติการ
ประจำปีงบประมาณ พ.ศ. 2566

ตารางสรุปจำนวนโครงการ/กิจกรรม แยกตามประเด็นยุทธศาสตร์

ปีงบประมาณ พ.ศ. 2566

ประเด็นยุทธศาสตร์	จำนวน เป้าประสงค์	จำนวน กลยุทธ์	จำนวน ตัวชี้วัด	จำนวน โครงการ	จำนวนเงิน งบประมาณ
1. ผลิตกำลังคนและยกระดับบัณฑิตให้มีสมรรถนะขั้นสูงที่มีคุณภาพตามมาตรฐานวิชาการ / วิชาชีพเป็นบัณฑิตที่พึงประสงค์ในศตวรรษที่ 21 ตรงกับความต้องการของท้องถิ่น ประเทศชาติ และเป็นที่ยอมรับในระดับสากล	1	2	3	363	13,883,138
2. ผลิต พัฒนาและยกระดับมาตรฐานผลงานวิจัยนวัตกรรมสร้างสรรค์สู่การบูรณาการการถ่ายทอดองค์ความรู้เพื่อสร้างความเข้มแข็งให้ท้องถิ่น สังคมและประเทศชาติสู่เป้าหมายการพัฒนาที่ยั่งยืน	2	5	8	269	45,833,722
3. พัฒนาระบบทรัพยากรท้องถิ่น สิ่งแวดล้อมและเศรษฐกิจฐานรากสู่นวัตกรรมธุรกิจชุมชนมูลค่าสูงที่ตรงกับความต้องการของตลาดทั้งในและต่างประเทศ	1	2	2	10	106,860
4. ส่งเสริมและสืบสานงานทำนุบำรุงศิลปวัฒนธรรมไทย ภูมิปัญญาท้องถิ่น ต่อยอดมรดกทางศิลปะและวัฒนธรรมเพื่อสร้างคุณค่า มูลค่าสูงและเป็นฐานรากในการพัฒนาท้องถิ่นและประเทศชาติให้มีความเข้มแข็งสู่เป้าหมายการพัฒนาที่ยั่งยืน	1	3	3	52	1,415,900
5. ส่งเสริม สืบสานและต่อยอดโครงการอันเนื่องมาจากพระราชดำริตามหลักปรัชญาของเศรษฐกิจพอเพียงสู่การพัฒนาชุมชนท้องถิ่นให้เกิดความเข้มแข็งและยั่งยืน	1	2	3	27	2,000,000
6. พัฒนากำลังคนและเพิ่มประสิทธิภาพระบบเทคโนโลยีสารสนเทศที่มีความก้าวหน้าและทันสมัยเพื่อการบริหารจัดการองค์กรให้ครอบคลุมทุกมิติที่สนับสนุนการเรียนรู้ตลอดชีวิตอย่างยั่งยืนและมีมาตรฐานสากล	1	2	4	37	2,962,940

ประเด็นยุทธศาสตร์	จำนวน เป้าประสงค์	จำนวน กลยุทธ์	จำนวน ตัวชี้วัด	จำนวน โครงการ	จำนวนเงิน งบประมาณ
7. พัฒนาระบบและกลไกในการขับเคลื่อนการบริหารจัดการเครือข่ายความร่วมมือในระดับท้องถิ่น ชาติและนานาชาติ ในการพัฒนาท้องถิ่นสังคม และประเทศชาติให้ครอบคลุมทุกพันธกิจของมหาวิทยาลัยสู่เป้าหมายการพัฒนาอย่างยั่งยืน	1	2	5	24	1,269,029
8. พัฒนาระบบบริหารทรัพยากรมนุษย์ และมุ่งเน้นการพัฒนากำลังคนให้มีสมรรถนะขั้นสูงอย่างมีคุณภาพตรงตามแผนพัฒนาประเทศและเป็นที่ยอมรับสามารถแข่งขันได้ในระดับสากล	1	2	3	106	11,777,387
9. พัฒนาระบบบริหารจัดการองค์กรทรัพย์สินและสิทธิประโยชน์สมัยใหม่อย่างมีประสิทธิภาพและประสิทธิผลโดยยึดหลักธรรมาภิบาลสู่องค์กรแห่งการเรียนรู้ที่เป็นองค์กรต้นแบบต่อสาธารณชน	1	2	6	330	633,033,024
รวม	10	22	37	1,218	712,282,000

โครงการ/กิจกรรม และงบประมาณตามแผนปฏิบัติการ ประจำปีงบประมาณ พ.ศ. 2566

มหาวิทยาลัยราชภัฏบุรีรัมย์

ชื่อโครงการ	หน่วยงาน/ ผู้รับผิดชอบ	ว/ต/ป ดำเนินการ	รวม
นโยบายที่ 1 การผลิตบัณฑิตและยกระดับคุณภาพการศึกษาให้บัณฑิตมีสมรรถนะ ตามมาตรฐานวิชาการและวิชาชีพตรงกับความต้องการของสังคม			13,883,138
ประเด็นยุทธศาสตร์ที่ 1 ผลิตกำลังคนและยกระดับบัณฑิตให้มีสมรรถนะขั้นสูงที่มีคุณภาพตามมาตรฐานวิชาการ /วิชาชีพเป็นบัณฑิตที่พึงประสงค์ในศตวรรษที่ 21 ตรงกับความต้องการของท้องถิ่นประเทศชาติและเป็นที่ยอมรับในระดับสากล			
เป้าประสงค์ บัณฑิตมีสมรรถนะขั้นสูงที่มีคุณภาพตามมาตรฐานวิชาการ / วิชาชีพ และมีทักษะการเรียนรู้ในศตวรรษที่ 21 เป็นที่ต้องการของผู้ใช้บัณฑิตและตลาดแรงงานในระดับท้องถิ่น ระดับประเทศและเป็นที่ยอมรับในระดับสากล			
กลยุทธ์ที่ 1 สร้าง พัฒนาและปรับปรุงหลักสูตรตามมาตรฐานหลักสูตรระดับอุดมศึกษาให้ตรงกับความต้องการในระดับท้องถิ่นประเทศชาติและเป็นที่ยอมรับในระดับสากล			
ตัวชี้วัด 1.1 จำนวนหลักสูตรที่ผ่านการรับรองตามเกณฑ์มาตรฐานที่กำหนดและตรงกับความต้องการ /ขาดแคลนและเป็นที่ยอมรับของผู้ใช้บัณฑิตหรือผู้ประกอบการ (หลักสูตรเดิมและหลักสูตรใหม่)			
1. โครงการสร้างและพัฒนาหลักสูตรให้มีมาตรฐานเป็นที่ยอมรับในระดับชาติและนานาชาติ			
1.1 โครงการการพัฒนาหลักสูตรครุศาสตรบัณฑิตฐานสมรรถนะ	คณะครุศาสตร์	1 พ.ย. 65 – 31 พ.ค. 66	120,000
1.2 โครงการเตรียมความพร้อมขอใบประกอบวิชาชีพครูสำหรับนักศึกษาคณะครุศาสตร์	คณะครุศาสตร์	1 พ.ย. 65 – 31 พ.ค. 66	50,000
1.3 โครงการทวนสอบและปรับปรุงรายวิชา กลุ่มวิชาพื้นฐานการศึกษา	คณะครุศาสตร์	7 เม.ย. 66	12,000
1.4 โครงการทวนสอบผลสัมฤทธิ์ของนักศึกษาและพัฒนาหลักสูตรครุศาสตรบัณฑิต สาขาวิชาฟิสิกส์	คณะครุศาสตร์	30 มี.ค. 66	8,500
1.5 โครงการทวนสอบผลสัมฤทธิ์ทางการเรียนของนักศึกษาสาขาวิชาภาษาไทย	คณะครุศาสตร์	20 พ.ค. 66	15,000
1.6 โครงการทวนสอบผลสัมฤทธิ์นักศึกษา หลักสูตรครุศาสตรบัณฑิต สาขาวิชาพลศึกษา	คณะครุศาสตร์	1 ก.พ. - 30 เม.ย. 66	10,000
1.7 โครงการทวนสอบผลสัมฤทธิ์นักศึกษาหลักสูตรครุศาสตรบัณฑิต สาขาวิชาเทคโนโลยีการศึกษาและคอมพิวเตอร์ศึกษา	คณะครุศาสตร์	8 เม.ย. 66	5,000
1.8 โครงการติดตามการดำเนินการปรับปรุงหลักสูตรครุศาสตรบัณฑิต สาขาวิชาภาษาอังกฤษ	คณะครุศาสตร์	1 - 31 พ.ค. 66	10,000
1.9 โครงการพัฒนาหลักสูตร ค.ม. และปร.ด. การบริหารการศึกษา	คณะครุศาสตร์	1 พ.ย. 65 – 31 พ.ค. 66	30,000
1.10 โครงการทวนสอบรายวิชา	คณะครุศาสตร์	1 พ.ย. 65 – 31 พ.ค. 66	10,000
1.11 โครงการปรับปรุงและพัฒนาหลักสูตรตามกรอบมาตรฐานคุณวุฒิอุดมศึกษาแห่งชาติ TQF คณะมนุษยศาสตร์และสังคมศาสตร์	คณะมนุษยศาสตร์ฯ	1 ต.ค. 65 - 31 พ.ค. 66	40,000
1.12 โครงการบริหารจัดการหลักสูตรตามกรอบมาตรฐานคุณวุฒิอุดมศึกษาแห่งชาติ หลักสูตรศิลปศาสตรบัณฑิต สาขาวิชาภาษาไทย	คณะมนุษยศาสตร์ฯ	20 พ.ค. 66	15,000
1.13 โครงการพัฒนาหลักสูตรสาขาการพัฒนาสังคมเพื่อรองรับการเปลี่ยนแปลงสังคมยุคใหม่	คณะมนุษยศาสตร์ฯ	10 - 11 พ.ค. 66	15,000
1.14 โครงการพัฒนาหลักสูตรรัฐศาสตรบัณฑิต	คณะมนุษยศาสตร์ฯ	1 ต.ค. 65 - 31 พ.ค. 66	20,000
1.15 โครงการจัดทำแผนยุทธศาสตร์เพื่อพัฒนาหลักสูตรของคณะวิทยาการจัดการ ประจำปี 2566	คณะวิทยาการจัดการ	29 เม.ย. - 1 พ.ค. 66	90,000
1.16 โครงการทวนสอบผลสัมฤทธิ์ทางการเรียนตามกรอบมาตรฐานผลการเรียนรู้ ระดับอุดมศึกษา	คณะวิทยาศาสตร์	23 - 24 มี.ค. 66	10,000
1.17 โครงการทวนสอบผลสัมฤทธิ์ของนักศึกษาสาขาวิชาชีววิทยา 2566	คณะวิทยาศาสตร์	1 มี.ค.-31 พ.ค.66	3,000
1.18 โครงการทวนสอบหลักสูตรวิทยาศาสตร์บัณฑิตสาขาวิชาคณิตศาสตร์	คณะวิทยาศาสตร์	25 พ.ค. 66	15,000

ชื่อโครงการ	หน่วยงาน/ ผู้รับผิดชอบ	ว/ต/ป ดำเนินการ	รวม
1.19 โครงการทวนสอบผลสัมฤทธิ์ทางการเรียนตามกรอบมาตรฐานผลการเรียนรู้สาขาวิชาเทคโนโลยีสารสนเทศ	คณะวิทยาศาสตร์	27 มี.ค -10 เม.ย. 66	10,000
1.20 โครงการทวนสอบรายวิชาแกนของคณะวิทยาศาสตร์	คณะวิทยาศาสตร์	9 พ.ค. 66	20,000
1.21 โครงการพัฒนาหลักสูตรเข้าสู่การศึกษาที่มุ่งเน้นผลลัพธ์ (Outcome Based Education, OBE)	คณะเทคโนโลยีการเกษตร	1 ต.ค. 65 - 30 เม.ย. 66	5,000
1.22 โครงการปรับปรุงและพัฒนาหลักสูตรที่มุ่งเน้นผลลัพธ์ (OBE) สาขาวิชาเกษตรศาสตร์	คณะเทคโนโลยีการเกษตร	1 ต.ค. 65 - 31 พ.ค. 66	10,000
1.23 โครงการปรับปรุงหลักสูตรสาขาวิชาสัตวศาสตร์	คณะเทคโนโลยีการเกษตร	1 ต.ค. 65 - 31 พ.ค. 66	5,000
1.24 โครงการพัฒนาหลักสูตรวิศวกรรมการจัดการอุตสาหกรรม	คณะเทคโนโลยีอุตสาหกรรม	1 ต.ค 65 - 31 พ.ค. 66	70,000
1.25 โครงการสัมมนาการเรียนการสอน (ทวนสอบ)	คณะพยาบาลศาสตร์	1 ต.ค 65 - 31 พ.ค. 66	24,000
1.26 หลักสูตรประกาศนียบัตรผู้ช่วยพยาบาล (หลักสูตรใหม่) พ.ศ. 2566	คณะพยาบาลศาสตร์	1 ต.ค 65 - 31 พ.ค. 66	90,800
1.27 โครงการปรับปรุงพัฒนาหลักสูตร และการทวนสอบหลักสูตร	ฝ่ายวิชาการฯ	1 ต.ค 65 - 31 พ.ค. 66	300,000
กลยุทธ์ที่ 2 พัฒนาระบบการผลิตกำลังคนและยกระดับคุณภาพบัณฑิตให้สมรรถนะขั้นสูงและมีทักษะการเรียนรู้ในศตวรรษที่ 21 ที่มีความเหมาะสมต่อผู้เรียนเพื่อให้ได้บัณฑิตที่พึงประสงค์ตรงกับความต้องการท้องถิ่น ประเทศชาติ และเป็นที่ยอมรับในระดับสากล			
ตัวชี้วัด 2.1 ระดับความพึงพอใจของผู้ใช้บัณฑิตหรือผู้ประกอบการต่อผู้สำเร็จการศึกษาระดับอุดมศึกษา			
2. โครงการผลิตกำลังคนและยกระดับคุณภาพบัณฑิตตามมาตรฐานวิชาการ /วิชาชีพและมีทักษะที่พึงประสงค์ในศตวรรษที่ 21 ให้ตรงกับความต้องการของตลาดแรงงานท้องถิ่นประเทศชาติและเป็นที่ยอมรับในระดับสากล			
2.1 โครงการพัฒนาทักษะด้านภาษาอังกฤษและคอมพิวเตอร์สำหรับนักศึกษามหาดบัณฑิต ประจำปีการศึกษา 2565 (วิจัยและประเมินผล การศึกษา)	คณะครุศาสตร์	15 ต.ค.- 30 พ.ย. 65	10,000
2.2 โครงการนำเสนอหัวข้อวิทยานิพนธ์ สำหรับนักศึกษาหลักสูตรครุศาสตรมหาบัณฑิตปีการศึกษา 2565 สาขาวิชาวิจัยและประเมินผล การศึกษา	คณะครุศาสตร์	1 - 28 ก.พ. 66	10,000
2.3 โครงการพัฒนาคุณลักษณะความเป็นผู้นำทางการบริหารการศึกษา	คณะครุศาสตร์	24 ธ.ค. 65 - 28 เม.ย. 66	196,000
2.4 โครงการปฏิบัติการวิชาชีพบริหารสถานศึกษา / บริหารการศึกษา	คณะครุศาสตร์	18 มิ.ย.66 - 31 ส.ค. 66	113,200
2.5 โครงการสัมมนาทางดนตรีศึกษาระดับบัณฑิตศึกษา หลักสูตรครุศาสตรบัณฑิต สาขาวิชาดนตรีศึกษา	คณะครุศาสตร์	28 ธ.ค. 65	30,000
2.6 โครงการเตรียมความพร้อมความเป็นครูดนตรีของนักศึกษาระดับบัณฑิตศึกษา หลักสูตรครุศาสตรมหาบัณฑิต สาขาวิชาดนตรีศึกษา	คณะครุศาสตร์	28 ธ.ค. 65	25,000
2.7 โครงการสัมมนาและประชุมวิชาการทางดนตรีศึกษา หลักสูตรปรัชญาดุษฎีบัณฑิต สาขาวิชาดนตรีศึกษา	คณะครุศาสตร์	28 ธ.ค. 65	70,000
2.8 โครงการพัฒนาทักษะในศตวรรษที่ 21 ระดับบัณฑิตศึกษา	คณะครุศาสตร์	29 ธ.ค. 65	20,000
2.9 โครงการครูเก่ง ครูดี ครูมีจิตอาสา	คณะครุศาสตร์	8 - 10 ต.ค.65	40,000
2.10 โครงการพัฒนานักศึกษาตามอัตลักษณ์และค่านิยมขององค์กร	คณะครุศาสตร์	เม.ย. - พ.ค. 66	120,000
2.11 โครงการพัฒนาทักษะและความสามารถการใช้ภาษาอังกฤษตามเกณฑ์มาตรฐาน คณะมนุษยศาสตร์และสังคมศาสตร์	คณะมนุษยศาสตร์ฯ	9 ธ.ค.65	30,000
2.12 โครงการพัฒนาอัตลักษณ์นักศึกษาคณะมนุษยศาสตร์และสังคมศาสตร์ด้วยทักษะ Soft Skills	คณะมนุษยศาสตร์ฯ	1 ต.ค. - 31 ธ.ค. 65	81,000

ชื่อโครงการ	หน่วยงาน/ ผู้รับผิดชอบ	ว/ต/ป ดำเนินการ	รวม
2.13 โครงการพัฒนาบัณฑิตที่พึงประสงค์ในศตวรรษที่ 21 สาขาวิชาศิลปศึกษา	คณะมนุษยศาสตร์ฯ	1 ต.ค 65 - 31 พ.ค. 66	18,455
2.14 โครงการพัฒนาบัณฑิตที่พึงประสงค์ในศตวรรษที่ 21 สาขาวิชานาฏศิลป์	คณะมนุษยศาสตร์ฯ	1 ต.ค 65 - 31 พ.ค. 66	18,455
2.15 โครงการพัฒนาบัณฑิตที่พึงประสงค์ในศตวรรษที่ 21 สาขาวิชาภูมิสารสนเทศ	คณะมนุษยศาสตร์ฯ	1 ต.ค 65 - 31 พ.ค. 66	14,350
2.16 โครงการปฐมนิเทศนักศึกษาและเตรียมความพร้อมก่อนฝึกประสบการณ์วิชาชีพสาขาวิชาภาษาอังกฤษ	คณะมนุษยศาสตร์ฯ	3 ต.ค. -1 ธ.ค. 65	10,000
2.17 โครงการปฐมนิเทศนักศึกษาใหม่และพิธีไหว้ครูสาขาวิชาภาษาอังกฤษ	คณะมนุษยศาสตร์ฯ	1 เม.ย. -31 มิ.ย. 66	10,000
2.18 โครงการอบรมเชิงปฏิบัติการ “การพัฒนาศักยภาพนักศึกษาด้านการทำวิจัยทางภาษาอังกฤษและภาษาศาสตร์ ”	คณะมนุษยศาสตร์ฯ	1 ก.พ.-24 มี.ค. 66	20,000
2.19 โครงการพัฒนานักศึกษาให้มีคุณลักษณะที่พึงประสงค์มุ่งสู่คุณลักษณะบัณฑิตในศตวรรษที่ 21 สาขาวิชาภาษาอังกฤษธุรกิจ	คณะมนุษยศาสตร์ฯ	31 ต.ค.65 - 31 มี.ค. 66	80,000
2.20 โครงการส่งเสริมและพัฒนานักศึกษาตามอัตลักษณ์สาขาวิชาภาษาอังกฤษธุรกิจ (Business English Day)	คณะมนุษยศาสตร์ฯ	1 พ.ย.65 - 31 มี.ค. 66	20,000
2.21 โครงการพัฒนากระบวนการรับและเตรียมความพร้อมนักศึกษสาขาวิชาภาษาอังกฤษธุรกิจ	คณะมนุษยศาสตร์ฯ	28 ต.ค.65 - 30 มี.ค. 66	10,000
2.22 โครงการวรรณกรรมสร้างสรรค์ จินตนาการสร้างสรรค์	คณะมนุษยศาสตร์ฯ	1 ม.ค. - 31 มี.ค. 66	44,524
2.23 โครงการปรับพื้นฐานทางการเรียนของนักศึกษาหลักสูตรศิลปศาสตรบัณฑิต สาขาวิชาภาษาไทย	คณะมนุษยศาสตร์ฯ	1 - 31 พ.ค. 66	10,000
2.24 โครงการอบรมกฎหมายวิธีพิจารณาความ	คณะมนุษยศาสตร์ฯ	22 - 24 ต.ค. 65	50,000
2.25 โครงการพัฒนานักศึกษาให้มีคุณลักษณะที่พึงประสงค์มุ่งสู่คุณลักษณะบัณฑิตในศตวรรษที่ 21 สาขาวิชารัฐประศาสนศาสตร์	คณะมนุษยศาสตร์ฯ		
กิจกรรม “กฎหมายปกครองกับการปฏิบัติงาน ”	คณะมนุษยศาสตร์ฯ	6 มี.ค. 66	20,000
กิจกรรม “การบริหารความขัดแย้งในการมีส่วนร่วมการจัดการสิ่งแวดล้อม ”	คณะมนุษยศาสตร์ฯ	5 มี.ค. 66	20,000
กิจกรรม “การพัฒนาทักษะการสื่อสารภาษาอังกฤษเพื่อประกอบวิชาชีพ ”	คณะมนุษยศาสตร์ฯ	10 มี.ค. 66	20,000
กิจกรรม “การพัฒนาบุคลิกภาพเพื่อการทำงาน ”	คณะมนุษยศาสตร์ฯ	7 พ.ค. 66	20,000
กิจกรรม “บทบาทขององค์กรฝ่ายนิติบัญญัติ ”	คณะมนุษยศาสตร์ฯ	26 - 27 มิ.ย. 66	20,000
กิจกรรม “เพิ่มศักยภาพการเรียนรู้ทักษะทางการบริหารการพัฒนา	คณะมนุษยศาสตร์ฯ	3 ธ.ค. 65	20,000
กิจกรรม “องค์กรปกครองส่วนท้องถิ่นกับงานสวัสดิการสังคม ”	คณะมนุษยศาสตร์ฯ	10 ก.ค. 66	20,000
กิจกรรม “การก่อกองหนี้สาธารณะกับการฟื้นฟูเศรษฐกิจ ”	คณะมนุษยศาสตร์ฯ	17 ก.ค. 66	20,000
2.26 โครงการบูรณาการวิชาการกับการเรียนการสอนสาขาวิชาภาษาอังกฤษธุรกิจ	คณะมนุษยศาสตร์ฯ	31 มี.ค.66	15,000
2.27 โครงการพัฒนาจิตเพื่อส่งเสริมคุณธรรมจริยธรรมและสืบสานศิลปและวัฒนธรรมอันดีงามสู่สังคม	คณะมนุษยศาสตร์ฯ	23 - 24 มิ.ย.66	20,000
2.28 โครงการเพาะเมล็ดจิตอาสา พัฒนาคุณธรรมจริยธรรม	คณะมนุษยศาสตร์ฯ	1 ก.พ. - 31 มี.ค. 66	5,000
2.29 โครงการสร้างความรักสามัคคีด้วยกิจกรรมจิตอาสาให้นักศึกษาสาขาวิชาการพัฒนาสังคม	คณะมนุษยศาสตร์ฯ	1 - 30 พ.ย. 65	10,000
2.30 โครงการเสริมสร้างจิตอาสาให้กับนักศึกษาสาขาวิชานิติศาสตร์	คณะมนุษยศาสตร์ฯ	28 - 29 ม.ค. 66	10,000
2.31 โครงการพัฒนาระดับคุณภาพนักศึกษาให้มีสมรรถนะที่สูงขึ้น	คณะมนุษยศาสตร์ฯ	1 ต.ค 65 - 31 พ.ค. 66	10,000
2.32 โครงการปฐมนิเทศนักศึกษาเพื่อเตรียมความพร้อมสำหรับหลักสูตรนิติศาสตรบัณฑิต	คณะมนุษยศาสตร์ฯ	10 - 11 มิ.ย. 66	20,000

ชื่อโครงการ	หน่วยงาน/ ผู้รับผิดชอบ	ว/ต/ป ดำเนินการ	รวม
2.33 โครงการพัฒนาการเรียนการสอน (รป.ม)	คณะมนุษยศาสตร์ฯ	1 ต.ค 65 - 31 พ.ค. 66	40,000
2.34 โครงการเพิ่มประสิทธิภาพด้านวิชาการและทักษะดิจิทัลขั้นสูงสำหรับนักศึกษาปริญญาเอก สาขาวิชาการสอนภาษาอังกฤษ	คณะมนุษยศาสตร์ฯ	20 ธ.ค. 65, 15 ก.พ. 66	30,000
2.35 โครงการเตรียมความพร้อมนักศึกษาสาขาวิชาบรรณารักษศาสตร์และสารนิเทศศาสตร์	คณะมนุษยศาสตร์ฯ	1 มิ.ย. - 31 ก.ค. 66	5,000
2.36 โครงการส่งเสริมทักษะด้านการเขียนเพลงร้องสำหรับนักศึกษา	คณะมนุษยศาสตร์ฯ	18 ธ.ค. 65	15,000
2.37 โครงการเตรียมความพร้อมสู่ชีวิตการทำงาน	คณะวิทยาการจัดการ	1 มิ.ย. 66	10,000
2.38 โครงการเสริมสร้างความรู้ด้านวิชาการเพื่อเพิ่มศักยภาพนักศึกษา	คณะวิทยาการจัดการ	1 ต.ค 65 - 31 พ.ค. 66	10,000
2.39 โครงการพัฒนาทักษะการเรียนรู้และการใช้ชีวิตในมหาวิทยาลัย	คณะวิทยาการจัดการ	12 - 16 มิ.ย. 66	10,000
2.40 โครงการพัฒนานักการตลาดยุคใหม่ Marketing Young Program	คณะวิทยาการจัดการ	1 มิ.ย. 66	20,000
2.41 โครงการเปิดโลกทัศน์ทางการตลาด	คณะวิทยาการจัดการ	16 - 18 ธ.ค. 65	25,000
2.42 โครงการพัฒนาบุคลิกภาพของนักศึกษาออกฝึกประสบการณ์วิชาชีพของนักศึกษาสาขาวิชาเศรษฐศาสตร์	คณะวิทยาการจัดการ	1 ส.ค. 66	8,000
2.43 โครงการอบรมโปรแกรมสำเร็จรูปทางสถิติสำหรับการวิจัยเพื่อเข้าสู่ศตวรรษที่ 21	คณะวิทยาการจัดการ	4 มี.ค 66	8,000
2.44 โครงการเตรียมความพร้อมนักศึกษาสาขาวิชาการจัดการ	คณะวิทยาการจัดการ	1 มิ.ย. 66	15,000
2.45 โครงการเสริมสร้างผู้ประกอบการใหม่ Startup 4.0 สำหรับนักศึกษาและศิษย์เก่า	คณะวิทยาการจัดการ	31 มี.ค. 66	15,000
2.46 โครงการพัฒนาทักษะนักศึกษาสาขาวิชาการจัดการศตวรรษที่ 21	คณะวิทยาการจัดการ	28 ก.พ. 66	15,000
2.47 โครงการอบรมเชิงปฏิบัติการ “การพัฒนาทักษะนักศึกษาด้านการปิดงบการเงินและการอ่าน รายงานทางการเงิน ประจำปีการศึกษา 2565”	คณะวิทยาการจัดการ	16 - 17 ก.ค. 66	30,000
2.48 โครงการปฐมนิเทศนักศึกษาใหม่ และปรับพื้นฐานความรู้สำหรับนักศึกษาก่อนเข้าศึกษาในสาขาวิชาการบัญชี ปีการศึกษา 2565	คณะวิทยาการจัดการ	1 มิ.ย. 66	10,000
2.49 โครงการอบรมเชิงปฏิบัติการ “การพัฒนาบุคลิกภาพ การมีวินัย และจรรยาบรรณวิชาชีพของนักศึกษาสาขาวิชาการบัญชี ปีการศึกษา 2565”	คณะวิทยาการจัดการ	20 ก.พ. 66	10,000
2.50 โครงการอบรมเชิงปฏิบัติการ “การเสริมสร้างความรู้และพัฒนาทักษะด้านภาษาการของ นักศึกษาสาขาวิชาการบัญชี ชั้นปีที่ 3” ประจำปีการศึกษา 2565	คณะวิทยาการจัดการ	21 ก.ค. 66	30,000
2.51 โครงการอบรมเชิงปฏิบัติการ “การเสริมสร้างความรู้และพัฒนาทักษะด้านภาษาการของนักศึกษาสาขาวิชาการบัญชี ชั้นปีที่ 2” ประจำปีการศึกษา 2565	คณะวิทยาการจัดการ	18 ก.พ. 66	30,000
2.52 โครงการอบรมสัมมนาเชิงปฏิบัติการ “การเสริมสร้างสมรรถนะและทักษะการใช้เครื่องคำนวณของนักศึกษาสาขาวิชาการบัญชีในศตวรรษที่ 21 ประจำปีการศึกษา 2565	คณะวิทยาการจัดการ	17 ธ.ค. 65	10,000
2.53 โครงการสัมมนาทางการท่องเที่ยว	คณะวิทยาการจัดการ	26 พ.ย. 65	5,000
2.54 โครงการอบรมการปฐมพยาบาลเบื้องต้นและศิลปะการป้องกันตัวนานาชาติสำหรับมัคคุเทศก์	คณะวิทยาการจัดการ	23 พ.ย. 65	7,000
2.55 โครงการอบรมจัดดอกไม้ในธุรกิจบริการ	คณะวิทยาการจัดการ	19 - 20 พ.ย.65	5,000

ชื่อโครงการ	หน่วยงาน/ ผู้รับผิดชอบ	ว/ต/ป ดำเนินการ	รวม
2.56 โครงการอบรมอาหารไทยเพื่อการท่องเที่ยว	คณะวิทยาการจัดการ	20 พ.ย. 65	5,000
2.57 โครงการแข่งขันทักษะทางวิชาการบริหารทรัพยากรมนุษย์	คณะวิทยาการจัดการ	13 พ.ย. 65 - 14 ก.พ. 66	9,000
2.58 โครงการเสริมทักษะการใช้โปรแกรมคอมพิวเตอร์สาขาวิชาการบริหารทรัพยากรมนุษย์	คณะวิทยาการจัดการ	19 พ.ย. 65	9,000
2.59 โครงการศึกษาดูงานเชิงวิชาการด้านการบริหารทรัพยากรมนุษย์	คณะวิทยาการจัดการ	1 ก.พ. - 15 มี.ค. 66	9,000
2.60 โครงการเตรียมความพร้อมก่อนเข้าศึกษา สาขาวิชาการบริหารทรัพยากรมนุษย์	คณะวิทยาการจัดการ	20 ก.พ. 66	9,000
2.61 โครงการสานสายใยพี่น้อง HRM	คณะวิทยาการจัดการ	20 พ.ย. 65	9,000
2.62 โครงการปฐมนิเทศและบายศรีสู่ขวัญนักศึกษาใหม่ สาขาวิชาการเงินและการธนาคาร	คณะวิทยาการจัดการ	15 - 16 พ.ค. 66	7,500
2.63 โครงการอบรม/สัมมนา สานสัมพันธ์ศิษย์เก่าและศิษย์ปัจจุบัน เพื่อเสริมสร้างคุณภาพชีวิตใน การทำงาน สาขาวิชาการเงินและการธนาคาร	คณะวิทยาการจัดการ	1 - 31 มี.ค. 66	7,500
2.64 โครงการพัฒนาคุณลักษณะที่พึงประสงค์ สำหรับนักการเงิน	คณะวิทยาการจัดการ	1 ธ.ค. 65	6,000
2.65 โครงการปฐมนิเทศนักศึกษา สาขาวิชาคอมพิวเตอร์ธุรกิจ	คณะวิทยาการจัดการ	15 - 16 พ.ค. 66	3,500
2.66 โครงการพัฒนาบัณฑิตด้านเทคโนโลยีคอมพิวเตอร์	คณะวิทยาการจัดการ	9 - 10 ก.ค. 66	7,500
2.67 โครงการส่งเสริมและพัฒนาทักษะทางวิชาการ	คณะวิทยาการจัดการ	4 ส.ค. 66	5,000
2.68 โครงการเสริมทักษะและพัฒนาพื้นฐานผู้เรียน ประจำปีงบประมาณ 2566	คณะวิทยาการจัดการ	1 ม.ค. 66	5,000
2.69 โครงการเสริมสร้างทักษะการเรียนรู้ของนักศึกษาสู่ความเป็นเลิศ	คณะวิทยาการจัดการ	21 - 22 ม.ค. 66	25,000
2.70 ปฐมนิเทศและเตรียมความพร้อมก่อนเข้าศึกษาสาขาวิชาการสื่อสารมวลชน คณะวิทยาการจัดการ มหาวิทยาลัยราชภัฏบุรีรัมย์	คณะวิทยาการจัดการ	18 - 19 พ.ค. 66	5,000
2.71 การอบรมเชิงปฏิบัติการวิชาชีพในทศวรรษที่ 2: การผลิตรายการวิทยุโทรทัศน์ในยุคดิจิทัล	คณะวิทยาการจัดการ	27 - 28 ม.ค. 66	15,000
2.72 โครงการพัฒนานักศึกษาเศรษฐศาสตร์ด้านเทคโนโลยีคอมพิวเตอร์เพื่อธุรกิจการค้าสมัยใหม่	คณะวิทยาการจัดการ	30 มี.ค. 66	20,000
2.73 โครงการพัฒนานักศึกษาสาขาวิชาเศรษฐศาสตร์ด้านภาษาอังกฤษเพื่อธุรกิจการค้าสมัยใหม่	คณะวิทยาการจัดการ	25 - 30 ม.ค. 66	20,000
2.74 โครงการเตรียมความพร้อมเพื่อการทำงานเมื่อสำเร็จการศึกษา	คณะวิทยาการจัดการ	15 ก.ค. 66	12,000
2.75 โครงการปฐมนิเทศนักศึกษาใหม่ คณะวิทยาการจัดการ ประจำปีการศึกษา 2566	คณะวิทยาการจัดการ	13 พ.ค. 66	6,000
2.76 โครงการส่งเสริมคุณลักษณะบัณฑิตตามกรอบมาตรฐานผลการเรียนรู้ตามกรอบมาตรฐานคุณวุฒิแห่งชาติ 5 ประการ	คณะวิทยาการจัดการ	8 - 9 ก.ค. 66	8,000
2.77 โครงการอบรมความรู้ด้านการประกันคุณภาพการศึกษาแก่นักศึกษา	คณะวิทยาการจัดการ	15 พ.ค. 66	8,000
2.78 โครงการประกวดบุคลิกภาพ ดาว เดือน ดาวเทียม และร้องเพลงมาร์ช	คณะวิทยาการจัดการ	19 ส.ค. 66	10,000
2.79 โครงการพัฒนานักศึกษาให้มีความรู้ด้านเทคโนโลยีสารสนเทศในยุคดิจิทัล	คณะวิทยาการจัดการ	20 - 21 ก.ค. 66	10,000
2.80 โครงการพัฒนาความรู้และประสบการณ์แก่ศิษย์เก่าและศิษย์ปัจจุบัน	คณะวิทยาการจัดการ	9 พ.ค. 66	10,000
2.81 โครงการสัมมนาผู้นำนักศึกษาของคณะวิทยาการจัดการ	คณะวิทยาการจัดการ	26 - 27 พ.ย.66	6,000
2.82 โครงการกีฬาสานสัมพันธ์น้อง - พี่ สีมพพ ประจำปีการศึกษา 2565	คณะวิทยาการจัดการ	11 - 12 ก.พ.66	8,000

ชื่อโครงการ	หน่วยงาน/ ผู้รับผิดชอบ	ว/ต/ป ดำเนินการ	รวม
2.83 โครงการอบรมเชิงปฏิบัติการการใช้โปรแกรม Microsoft Excel เพื่อการวิเคราะห์ข้อมูลทางสถิติ	คณะวิทยาศาสตร์	8 - 9 ก.ค. 66	10,000
2.84 โครงการเตรียมความพร้อมของนักศึกษาสาขาวิชา ภูมิสารสนเทศ	คณะวิทยาศาสตร์	พ.ค. - มิ.ย. 66	10,000
2.85 โครงการพัฒนาทักษะการเรียนรู้ในศตวรรษที่ 21 (ทักษะคอมพิวเตอร์)	คณะวิทยาศาสตร์	18 - 19 ก.พ.66	10,000
2.86 โครงการบริหารจัดการศึกษาของสาขาวิชาภูมิสารสนเทศ	คณะวิทยาศาสตร์	1 ต.ค 65 - 31 พ.ค. 66	74,007
2.87 โครงการพัฒนาการเรียนการสอนสาขาวิชาเคมี	คณะวิทยาศาสตร์	1 ต.ค 65 - 31 พ.ค. 66	92,394
2.88 โครงการพัฒนาทักษะความสามารถในการปฏิบัติงานทางด้านเคมี	คณะวิทยาศาสตร์	6 ธ.ค.65	5,000
2.89 โครงการสนับสนุนการเรียนการสอนนอกสถานที่สาขาวิชาเคมี	คณะวิทยาศาสตร์	12 - 13 พ.ค.66	15,000
2.90 โครงการสานสัมพันธ์พี่น้องนักศึกษาสาขาวิชาเคมี	คณะวิทยาศาสตร์	24 มิ.ย.66	5,000
2.91 โครงการเพิ่มศักยภาพการเรียนรู้และลดความเสี่ยงจากการเรียนเคมี	คณะวิทยาศาสตร์	24 มี.ค. 66	5,000
2.92 โครงการสนับสนุนกิจกรรมการส่งเสริมและเพิ่มประสิทธิภาพการจัดการศึกษาประจำสาขาวิชาวิทยาศาสตร์สิ่งแวดล้อมด้านการ บริหารและจัดทาสตูดิโอและสารเคมีตลอดจนการประชาสัมพันธ์เชิงรุก เพื่อแนะแนวการศึกษา	คณะวิทยาศาสตร์	1 ต.ค 65 - 31 พ.ค. 66	60,839
2.93 โครงการเพิ่มศักยภาพนักศึกษาสาขาวิชาวิทยาศาสตร์สิ่งแวดล้อม	คณะวิทยาศาสตร์	1 ต.ค 65 - 31 พ.ค. 66	44,000
2.94 โครงการการศึกษาดูงานนอกสถานที่ของนักศึกษาสาขาวิชาชีววิทยา	คณะวิทยาศาสตร์	1 เม.ย.- 30 พ.ค. 66	59,200
2.95 โครงการอบรมเพื่อพัฒนาทักษะทางภาษาอังกฤษสำหรับนักศึกษาสาขาวิชาชีววิทยา	คณะวิทยาศาสตร์	5 มี.ค.66	5,000
2.96 โครงการทำบุญสัตว์ทดลองและอุทิศส่วนกุศลให้สัตว์เพื่องานทางวิชาการประจำปี 2565	คณะวิทยาศาสตร์	10 มิ.ย.66	10,000
2.97 โครงการการใช้และการดูแลรักษาเครื่องมือทางวิทยาศาสตร์	คณะวิทยาศาสตร์	24 มี.ค.66	5,000
2.98 โครงการพี่และน้องชีววิทยา(ศิษย์เก่าสัมพันธ์ 2565)	คณะวิทยาศาสตร์	7 ต.ค.65	5,000
2.99 โครงการฝึกปฏิบัติทักษะวิชาชีพวิทยาศาสตร์การกีฬา	คณะวิทยาศาสตร์	11 - 12 พ.ย.65	30,000
2.100 โครงการอบรมเชิงปฏิบัติการ การออกกำลังกายแบบ พิลาทิสพื้นฐาน (Pilates) เพื่อสุขภาพและประสิทธิภาพทางการกีฬา	คณะวิทยาศาสตร์	1 ม.ค. - 28 ก.พ.66	30,000
2.101 โครงการเสริมสร้างฝึกปฏิบัติทักษะวิชาชีพวิทยาศาสตร์การกีฬาด้านการทดสอบและเสริมสร้างสมรรถภาพ ทางกาย	คณะวิทยาศาสตร์	1 พ.ย.- 22 ธ.ค.65	30,000
2.102 โครงการการจัดการแข่งขันกีฬาและนิทรรศการวันกีฬาแห่งชาติ	คณะวิทยาศาสตร์	1 พ.ย.-16 ธ.ค.65	30,000
2.103 โครงการนิทรรศการและการแข่งขันกีฬางานสัปดาห์วิทยาศาสตร์แห่งชาติ	คณะวิทยาศาสตร์	1 - 20 ส.ค.66	30,000
2.104 โครงการอบรมเชิงปฏิบัติการวิธีการทำสำมะโน	คณะวิทยาศาสตร์	25 มิ.ย.66	5,000
2.105 โครงการเตรียมความพร้อมก่อนเข้าเรียนสำหรับนักศึกษาใหม่สาขาวิชาสถิติประยุกต์	คณะวิทยาศาสตร์	27 พ.ค.66	5,000
2.106 โครงการพัฒนาทักษะวิชาการของนักศึกษาสาขาวิชาสาธารณสุขศาสตร์และสนับสนุนการดำเนินงานด้านการจัดการเรียนการสอนกับ การทำงาน (WIL)	คณะวิทยาศาสตร์	21-22 ต.ค.65 21 ม.ค.66 1 เม.ย.- 31 พ.ค.66	40,000

ชื่อโครงการ	หน่วยงาน/ ผู้รับผิดชอบ	ว/ต/ป ดำเนินการ	รวม
2.107 โครงการพัฒนานักศึกษา	คณะวิทยาศาสตร์	15-16 ธ.ค 65	25,000
2.108 โครงการศึกษาดูงานด้านเทคโนโลยีสารสนเทศเพื่อพัฒนาคุณภาพบัณฑิต	คณะวิทยาศาสตร์	1 ต.ค. 65 - 31 ธ.ค. 65	20,000
2.109 โครงการเตรียมความพร้อมก่อนเข้าศึกษาสาขาวิชาเทคโนโลยีสารสนเทศ	คณะวิทยาศาสตร์	20 - 22 พ.ค. 66	10,000
2.110 โครงการติดตามคุณภาพการจัดการเรียนการสอนสาขาวิชาเทคโนโลยีสารสนเทศ	คณะวิทยาศาสตร์	1 เม.ย. - 15 พ.ค. 66	10,000
2.111 โครงการเพิ่มพูนทักษะด้านวิชาการและการวิจัยด้านเทคโนโลยีสารสนเทศ	คณะวิทยาศาสตร์	10 ม.ค. - 31 มี.ค. 66	20,000
2.112 โครงการพัฒนาสมรรถนะนักศึกษาคู่ความเป็นเลิศ	คณะวิทยาศาสตร์	21 พ.ค. 66	25,000
2.113 โครงการพัฒนานักศึกษา ประกอบด้วยกิจกรรม 1) ปฐมนิเทศนักศึกษาใหม่ ชั้นปีที่ 1 และการใช้ชีวิตในรั้วมหาวิทยาลัย 2) เตรียมความพร้อมก่อนออกฝึกประสบการณ์วิชาชีพ นักศึกษาชั้นปีที่ 4	คณะวิทยาศาสตร์	1 ต.ค 65 - 31 พ.ค. 66	80,000
2.114 โครงการจิตอาสาพัฒนานักศึกษา	คณะวิทยาศาสตร์	25 พ.ค. - 2 มิ.ย. 66	60,000
2.115 โครงการภาวะผู้นำและการประกันคุณภาพการศึกษาแก่นักศึกษา	คณะวิทยาศาสตร์	18 มี.ค. 66	20,000
2.116 โครงการพัฒนานักศึกษาด้านกิจกรรมสัมพันธ์ที่น้องไอที	คณะวิทยาศาสตร์	1 มิ.ย. 66	30,000
2.117 โครงการพัฒนาทักษะด้านภาษา บุคลากรและนักศึกษา คณะเทคโนโลยีการเกษตร	คณะเทคโนโลยีการเกษตร	1 พ.ย. 65 - 30 เม.ย. 66	10,000
2.118 โครงการพัฒนานักศึกษาให้มีทักษะการเรียนรู้ในศตวรรษที่ 21 สาขาวิชาเกษตรศาสตร์	คณะเทคโนโลยีการเกษตร	1 ต.ค. 65 - 31 พ.ค. 66	13,600
2.119 โครงการพัฒนานักศึกษาให้มีทักษะด้านสารสนเทศ สาขาวิชาเกษตรศาสตร์	คณะเทคโนโลยีการเกษตร	1 ต.ค. 65 - 31 พ.ค. 66	13,600
2.120 โครงการพัฒนาอัตลักษณ์นักศึกษาในศตวรรษที่ 21	คณะเทคโนโลยีการเกษตร	1 ต.ค. 65 - 31 พ.ค. 66	40,000
2.121 โครงการพัฒนานักศึกษาตามอัตลักษณ์ สาขาวิชาเทคโนโลยีการประมง	คณะเทคโนโลยีการเกษตร	1 ต.ค. 65 - 31 พ.ค. 66	20,000
2.122 โครงการพัฒนาทักษะวิชาการของนักศึกษา	คณะเทคโนโลยีการเกษตร	15 ม.ค. 66	10,000
2.123 โครงการนวัตกรน้อยอาสาพัฒนาชุมชน	คณะเทคโนโลยีการเกษตร	30 ธ.ค. 65	15,000
2.124 ประกวดดาว เดือนคณะเทคโนโลยีการเกษตร และร้องเพลงมาร์ชมหาวิทยาลัย	คณะเทคโนโลยีการเกษตร	1 มิ.ย. 30 ก.ค. 66	15,000
2.125 พิธีอัญเชิญตราพระราชลัญจกรและมอบเครื่องหมายสัญลักษณ์ นักศึกษาชั้นปีที่ 1 คณะเทคโนโลยีการเกษตร	คณะเทคโนโลยีการเกษตร	1 ต.ค. 65 - 30 พ.ค. 66	15,000
2.126 โครงการปฐมนิเทศนักศึกษา และเตรียมความพร้อมในการเรียน นักศึกษาชั้นปีที่ 1 คณะเทคโนโลยีการเกษตร	คณะเทคโนโลยีการเกษตร	1 มิ.ย. - 30 ก.ค. 66	10,000
2.127 โครงการปฐมนิเทศและเตรียมความพร้อมสำหรับนักศึกษาเข้าใหม่	คณะเทคโนโลยีการเกษตร	1 ต.ค. 65 - 31 พ.ค. 66	8,000
2.128 โครงการ สานรัก สานใจ สานสายใย น้องพี่นวัตกรมอาหาร	คณะเทคโนโลยีการเกษตร	31 ม.ค. 66	15,000
2.129 โครงการเตรียมความพร้อมรับน้องใหม่ นวัตกรมอาหารและแปรรูป	คณะเทคโนโลยีการเกษตร	30 พ.ย. 65	10,000
2.130 โครงการพัฒนานักศึกษาตามอัตลักษณ์และค่านิยมขององค์กร คณะเทคโนโลยีอุตสาหกรรม	คณะเทคโนโลยีอุตสาหกรรม	1 ต.ค 65 - 31 พ.ค. 66	140,000
2.131 โครงการพัฒนานักศึกษาให้มีคุณลักษณะบัณฑิตอันพึงประสงค์ ที่มุ่งสู่ศตวรรษที่ 21 คณะเทคโนโลยีอุตสาหกรรม	คณะเทคโนโลยีอุตสาหกรรม	1 ต.ค 65 - 31 พ.ค. 66	25,000

ชื่อโครงการ	หน่วยงาน/ ผู้รับผิดชอบ	ว/ต/ป ดำเนินการ	รวม
2.132 โครงการพัฒนานักศึกษาตามอัตลักษณ์และค่านิยมขององค์กร สาขาวิชาศิลปะและการออกแบบ	คณะเทคโนโลยีอุตสาหกรรม	1 ต.ค 65 - 31 พ.ค. 66	10,000
2.133 โครงการพัฒนานักศึกษาให้มีคุณลักษณะบัณฑิตอันพึงประสงค์ที่มุ่งสู่ศตวรรษที่ 21 สาขาวิชาศิลปะและการออกแบบ	คณะเทคโนโลยีอุตสาหกรรม	1 ต.ค 65 - 31 พ.ค. 66	20,000
2.134 โครงการพัฒนานักศึกษาให้มีคุณลักษณะบัณฑิต	คณะเทคโนโลยีอุตสาหกรรม	1 ต.ค 65 - 31 พ.ค. 66	12,700
2.135 โครงการพัฒนานักศึกษาเพื่อการเรียนรู้ตามศตวรรษที่ 21 สาขาวิชาวิชาการจัดการอุตสาหกรรม	คณะเทคโนโลยีอุตสาหกรรม	1 ต.ค 65 - 31 พ.ค. 66	70,000
2.136 โครงการจัดการเรียนรู้ด้านการผลิตบัณฑิตและการวิจัย คณะพยาบาลศาสตร์	คณะพยาบาลศาสตร์	พ.ย. 65 - มี.ค. 66	24,000
2.137 สานสัมพันธ์น้องพี่ BRU Nurse	คณะพยาบาลศาสตร์	พ.ย.- ธ.ค. 65	15,000
2.138 พิธีมอบหมวกและเครื่องหมายแสดงชั้นปีสำหรับนักศึกษาพยาบาลชั้นปีที่ 2 รุ่น 4 ปีการศึกษา 2565	คณะพยาบาลศาสตร์	16 พ.ค. 66	25,000
2.139 โครงการรับแถบหมวก - เข็ม และปิ่นมณีเทคนิคศึกษารุ่นที่ 2 ปีการศึกษา 2566	คณะพยาบาลศาสตร์	11 มี.ค. 66	23,600
2.140 โครงการศิษย์เก่าสัมพันธ์	คณะพยาบาลศาสตร์	18 เม.ย. 66	10,000
2.141 โครงการส่งเสริมส่งเสริมสุขภาพกายจิตของนักศึกษาพยาบาลศาสตร์ มหาวิทยาลัยราชภัฏบุรีรัมย์	คณะพยาบาลศาสตร์	31 พ.ค. 66	13,600
2.142 โครงการประชาสัมพันธ์การรับ/คัดเลือก นศ.ปีการศึกษา 2566	คณะพยาบาลศาสตร์	พ.ย. 65 - มี.ค. 66	20,000
2.143 โครงการปฐมนิเทศและเตรียมความพร้อม ปรับพื้นฐานนักศึกษาใหม่ ปีการศึกษา 2566	คณะพยาบาลศาสตร์	พ.ค 66	16,600
2.144 โครงการพัฒนาศักยภาพนักศึกษาเพื่อเพิ่มผลสัมฤทธิ์ทางการเรียน	คณะพยาบาลศาสตร์	1 ต.ค 65 - 31 พ.ค. 66	17,000
2.145 โครงการพัฒนาศักยภาพนักศึกษาเพื่อบัณฑิตตามคุณลักษณะที่พึงประสงค์	คณะพยาบาลศาสตร์	มี.ค - พ.ค 66	29,600
2.146 โครงการบูรณาการการจัดการเรียนการสอนกับการวิจัย การบริการวิชาการ และทำนุบำรุงศิลปวัฒนธรรม	คณะพยาบาลศาสตร์	พ.ย.65 - มี.ค. 66	15,000
2.147 โครงการส่งเสริมความสามารถทางวิชาการและการพัฒนานวัตกรรมของนักศึกษา	คณะพยาบาลศาสตร์	1 ต.ค 65 - 31 พ.ค. 66	30,000
2.148 โครงการฝึกปฏิบัติการพยาบาลปีการศึกษา 2/2565 และ 1/2566	คณะพยาบาลศาสตร์	1 ต.ค 65 - 31 พ.ค. 66	1,000,000
2.149 โครงการพัฒนาศักยภาพอาจารย์เพื่อผลิตบัณฑิตตามคุณลักษณะที่พึงประสงค์	คณะพยาบาลศาสตร์	มี.ค - พ.ค 66	25,000
2.150 โครงการพัฒนาศักยภาพอาจารย์ผู้สอนในการจัดการเรียนการสอนโดยใช้สถานการณ์เสมือนจริง (Simulation Based Learning)	คณะพยาบาลศาสตร์	มี.ค - พ.ค 66	5,000
2.151 โครงการเตรียมความพร้อมในการสอบขึ้นทะเบียนเพื่อรับใบอนุญาตประกอบวิชาชีพการพยาบาลและการผดุงครรภ์	คณะพยาบาลศาสตร์	1 ต.ค 65 - 31 พ.ค. 66	40,000
2.152 โครงการพัฒนานักศึกษาระดับบัณฑิตศึกษา	บัณฑิตวิทยาลัย	1 ต.ค. - 30 พ.ย. 65	50,000
2.153 พิธีอัญเชิญตราพระราชลัญจกร ปีที่ 11	สำนักงานอธิการบดี	2 มิ.ย. 66	160,000
2.154 ไหว้ครูนักศึกษา ภาคปกติ	สำนักงานอธิการบดี	22 มิ.ย. 66	60,000
2.155 สมเด็จพระพุทธยอดฟ้าจุฬาโลกมหาราชานุสรณ์	สำนักงานอธิการบดี	7 ต.ค. 65	50,000
2.156 Freshy BRU	สำนักงานอธิการบดี	28 ต.ค. 65	80,000
2.157 สืบสานประเพณีวันลอยกระทง	สำนักงานอธิการบดี	4 พ.ย. 65	80,000
2.158 อบรมเรื่อง การป้องกันปัญหายาเสพติด บุหรี่ บุหรี่ไฟฟ้า ในเยาวชน	สำนักงานอธิการบดี	20 ม.ค. 66	30,000
2.159 วันสำคัญของชาติ	สำนักงานอธิการบดี	1 ต.ค 65 - 31 พ.ค. 66	42,000

ชื่อโครงการ	หน่วยงาน/ ผู้รับผิดชอบ	ว/ต/ป ดำเนินการ	รวม
2.160 ทำดีถวายเป็นพระราชกุศล ผู้บริหารชวนทำบุญ	สำนักงานอธิการบดี	1 ต.ค 65 - 31 พ.ค. 66	35,000
2.161 BRU Music Contest	สำนักงานอธิการบดี	1 ต.ค 65 - 31 พ.ค. 66	30,000
2.162 ไหว้ครูนักศึกษา ภาค กศ.บป.	สำนักงานอธิการบดี	22 ก.ค. 66	20,000
2.163 อบรมเรื่องการปลูกจิตสำนึกนักศึกษาทุนกู้ยืม	สำนักงานอธิการบดี	2 ธ.ค. 65	15,000
2.164 Big Cleaning Day BRU	สำนักงานอธิการบดี	14 - 15 ม.ค. 66	30,000
2.165 พัฒนาการความเข้มแข็งของชมรมนักศึกษา	สำนักงานอธิการบดี	1 ต.ค 65 - 31 พ.ค. 66	700,000
2.166 ส่งเสริมความรู้ สิทธิและหน้าที่พลเมืองของนักศึกษา มหาวิทยาลัยราชภัฏบุรีรัมย์	สำนักงานอธิการบดี	27 ม.ค. 66	20,000
2.167 อนุรักษ์ปลูกป่าเฉลิมพระเกียรติฯ	สำนักงานอธิการบดี	11 ธ.ค. 65	20,000
2.168 อบรมเรื่อง เสริมทักษะชีวิตด้านเพศศึกษาและการท้องก่อนวัยอันควร	สำนักงานอธิการบดี	13 ม.ค. 66	20,000
2.169 ส่งเสริมการดำเนินงานกิจกรรมนักศึกษาวิชาทหาร	สำนักงานอธิการบดี	1 ต.ค 65 - 31 พ.ค. 66	30,000
2.170 ปฐมนิเทศนักศึกษาใหม่ภาค กศ.บป.	สำนักงานอธิการบดี	1 - 31 ก.ค. 66	20,000
2.171 ปัจฉิมนิเทศนักศึกษาและตลาดนัดแรงงาน	สำนักงานอธิการบดี	1 มี.ค. 66	40,000
2.172 ปาฐกถาทางความคิด ปี 4 (Ideas Worth Spreading)	สำนักงานอธิการบดี	20 ม.ค. 66	30,000
2.173 อบรมการทำใบขับขี่แก่นักศึกษา ศิษย์เก่า และประชาชนทั่วไป	สำนักงานอธิการบดี	2 ธ.ค. 65	30,000
2.174 ส่งเสริมการดำเนินงานกิจกรรมนักศึกษาหอพัก	สำนักงานอธิการบดี	1 ต.ค 65 - 31 พ.ค. 66	50,000
2.175 สัมมนาพัฒนาศักยภาพผู้นำนักศึกษา ภาคปกติ “The Spirit of Leadership Student”	สำนักงานอธิการบดี	7 - 8 มี.ค. 66	40,000
2.176 สัมมนาผู้นำนักศึกษา ภาคกศ.บป.	สำนักงานอธิการบดี	29 เม.ย. 66	20,000
2.177 อบรมเชิงปฏิบัติการผู้นำนักศึกษาสู่การรับน้องสร้างสรรค์ และการเคารพสิทธิของผู้อื่น	สำนักงานอธิการบดี	3 มี.ค. 66	20,000
2.178 เลือกตั้งองค์การบริหารนักศึกษา ภาคปกติ	สำนักงานอธิการบดี	10 ก.พ. 66	20,000
2.179 ส่งเสริมประชาธิปไตยในนักศึกษภาค กศ.บป.	สำนักงานอธิการบดี	8 เม.ย. 66	10,000
2.180 โครงการพัฒนาและปรับปรุงดำเนินงานของหลักสูตรให้มีคุณภาพและเป็นไปตามกรอบมาตรฐานผลลัพธ์การเรียนรู้และมาตรฐานวิชาชีพ	สำนักส่งเสริมวิชาการฯ	1 ต.ค. 65 - 31 พ.ค. 66	300,000
2.181 โครงการทวนสอบรายวิชาศึกษาทั่วไป 10 รายวิชา	สำนักส่งเสริมวิชาการฯ	1 ต.ค. 65 - 31 พ.ค. 66	200,000
ตัวชี้วัด 2.2 ร้อยละผู้สำเร็จการศึกษาระดับอุดมศึกษาที่ได้ประกอบอาชีพภายในระยะเวลา 1 ปี			
2.182 โครงการนิเทศการสอนและติดตามผลการฝึกประสบการณ์วิชาชีพครูในสถานศึกษา ระดับบัณฑิตศึกษา	คณะครุศาสตร์	1 ต.ค 65 - 31 พ.ค. 66	141,000
2.183 โครงการนิเทศการสอนและติดตามผลการฝึกประสบการณ์วิชาชีพครูในสถานศึกษา	คณะครุศาสตร์	1 ต.ค 65 - 31 พ.ค. 66	420,000
2.184 โครงการพัฒนา Soft Skill สำหรับนักศึกษาครูให้มีคุณลักษณะที่พึงประสงค์มุ่งสู่คุณลักษณะบัณฑิตในศตวรรษที่ 21	คณะครุศาสตร์	เม.ย. - มิ.ย. 66	55,000

ชื่อโครงการ	หน่วยงาน/ ผู้รับผิดชอบ	ว/ด/ป ดำเนินการ	รวม
2.185 โครงการสร้างภาวะผู้นำและจิตอาสาสำหรับอาจารย์ บุคลากร และนักศึกษาครูคณะครุศาสตร์	คณะครุศาสตร์	ม.ค. - มี.ค. 66	20,000
2.186 โครงการพัฒนาผู้นำนักศึกษาและประกันคุณภาพการศึกษา	คณะครุศาสตร์	เม.ย. - พ.ค. 66	20,000
2.187 โครงการพัฒนาเทคนิคการจัดการเรียนรู้ ด้วยรูปแบบ TPCK	คณะครุศาสตร์	17 มิ.ย. 66	40,000
2.188 โครงการส่งเสริมประสิทธิภาพการเรียนการสอน กลุ่มวิชาหลักสูตรและการสอน	คณะครุศาสตร์	1 ต.ค. - 31 มี.ค. 66	20,000
2.189 โครงการพัฒนาสมรรถนะคุณธรรมจริยธรรมและจรรยาบรรณวิชาชีพครู	คณะครุศาสตร์	17 - 18 มิ.ย. 66	50,000
2.190 โครงการพัฒนาสมรรถนะวิชาชีพครูสำหรับนักศึกษาชั้นปีที่ 2 คณะครุศาสตร์	คณะครุศาสตร์	17 - 18 มิ.ย.66	50,000
2.191 โครงการเสริมสร้างสมรรถนะการจัดการเรียนรู้แบบ Active Learning	คณะครุศาสตร์	1 พ.ย. - 1 ธ.ค. 65	15,000
2.192 โครงการส่งเสริมความเป็นครูคณิตศาสตร์ศตวรรษที่ 21 ด้านภาษาอังกฤษ	คณะครุศาสตร์	1 - 24 มี.ค. 66	10,000
2.193 โครงการปรับความรู้พื้นฐานความเป็นครูคณิตศาสตร์ที่ 21 ด้านความรู้	คณะครุศาสตร์	8 - 29 พ.ค. 66	10,000
2.194 โครงการส่งเสริมความเป็นครูคณิตศาสตร์ศตวรรษที่ 21 ด้านจริยธรรม	คณะครุศาสตร์	4 - 9 ม.ค. 66	5,000
2.195 โครงการส่งเสริมความเป็นครูคณิตศาสตร์ศตวรรษที่ 21 ด้านทักษะ	คณะครุศาสตร์	1 - 21 พ.ย. 65	30,000
2.196 โครงการส่งเสริมความเป็นครูคณิตศาสตร์ศตวรรษที่ 21 โดยใช้แนวทาง STEAM EDUCATION	คณะครุศาสตร์	13 - 17 มี.ค. 66	20,000
2.197 โครงการรุ่นพี่แนะแนวการสอบบรรจุครูผู้ช่วยวิชาเอกคณิตศาสตร์	คณะครุศาสตร์	1 ธ.ค. 65 - 13 ม.ค. 66	5,000
2.198 โครงการเตรียมความพร้อมด้านทักษะครูวิทยาศาสตร์สำหรับนักศึกษา สาขาวิชาวิทยาศาสตร์ทั่วไป	คณะครุศาสตร์	19 - 20 พ.ย. 65	20,080
2.199 โครงการพัฒนานักศึกษาสู่ความเป็นเลิศด้านการจัดการเรียนรู้ตามแนวทางสะเต็มศึกษา	คณะครุศาสตร์	14 - 15 ม.ค. 66	36,000
2.200 โครงการเสริมประสิทธิภาพห้องปฏิบัติการวิทยาศาสตร์ทั่วไปเพื่อการจัดการเรียนรู้	คณะครุศาสตร์	15 พ.ย. - 31 ธ.ค. 65	48,000
2.201 โครงการสร้างจิตอาสาบำเพ็ญสาธารณประโยชน์และรักษาสิ่งแวดล้อม	คณะครุศาสตร์	1 - 26 ธ.ค. 65	13,000
2.202 โครงการการพัฒนานักศึกษาสาขาวิชาฟิสิกส์ ให้สอดคล้องกับหลักสูตรฐานสมรรถนะ	คณะครุศาสตร์	1 ต.ค 65 - 31 พ.ค. 66	48,000
2.203 โครงการพัฒนานักศึกษาสาขาวิชาภาษาอังกฤษให้มีคุณลักษณะที่พึงประสงค์ตามกรอบ TQF	คณะครุศาสตร์	1 - 31 พ.ค. 66	40,000
2.204 โครงการเตรียมความพร้อมนักศึกษาสาขาวิชาภาษาอังกฤษ ชั้นปีที่ 4 ก่อนออกฝึกประสบการณ์วิชาชีพในสถานศึกษา	คณะครุศาสตร์	1 ต.ค. 65 - 31 มี.ค. 66	50,000
2.205 โครงการอบรมเตรียมความพร้อมของนักศึกษาสาขาวิชาภาษาอังกฤษ ชั้นปีที่ 1	คณะครุศาสตร์	1 เม.ย. - 31 พ.ค. 66	20,000
2.206 โครงการพัฒนาสมรรถนะนักศึกษาครูปฐมวัยด้านการจัดประสบการณ์การเรียนรู้โดยประยุกต์ใช้สื่อเทคโนโลยีสารสนเทศ	คณะครุศาสตร์	28 - 29 ม.ค. 66	35,000
2.207 โครงการพัฒนาภาวะผู้นำนักศึกษาสาขาวิชาสังคมศึกษา	คณะครุศาสตร์	1 ธ.ค. 65	20,000
2.208 โครงการสัมมนาสานสัมพันธ์น้องพี่สาขาวิชาสังคมศึกษา	คณะครุศาสตร์	10 พ.ค. 66	8,000
2.209 โครงการสัมมนาวิชาการและการเตรียมความพร้อมเข้าสู่วิชาชีพครูสังคมศึกษา	คณะครุศาสตร์	6 ม.ค. 66	40,000
2.210 โครงการปฐมนิเทศและเตรียมความพร้อมนักศึกษสาขาวิชาสังคมศึกษา	คณะครุศาสตร์	1 พ.ค. 66	4,000

ชื่อโครงการ	หน่วยงาน/ ผู้รับผิดชอบ	ว/ต/ป ดำเนินการ	รวม
2.211 โครงการพัฒนาบุคลากรและวิถีสืบค้นความเป็นครูยุคใหม่	คณะครุศาสตร์	10 พ.ค. 66	25,000
2.212 โครงการอบรมคุณธรรมจริยธรรมนักศึกษาสาขาวิชาสังคมศึกษา	คณะครุศาสตร์	15 พ.ย. 65	20,000
2.213 โครงการพัฒนาศักยภาพนักศึกษาสาขาวิชาพลศึกษาด้านภาษาอังกฤษ	คณะครุศาสตร์	20 ม.ค. - 5 เม.ย. 66	12,000
2.214 โครงการปฐมนิเทศและเตรียมความพร้อมนักศึกษาใหม่สาขาวิชาพลศึกษา	คณะครุศาสตร์	13 - 14 พ.ค. 66	12,000
2.215 โครงการอบรมปรับพื้นฐานเตรียมความพร้อมก่อนเรียน	คณะครุศาสตร์	22 พ.ค. 66	6,000
2.216 โครงการพัฒนานักศึกษาสาขาวิชาเทคโนโลยีและนวัตกรรมการศึกษาตามกรอบมาตรฐาน TQF (กิจกรรมย่อย 6 กิจกรรม)	คณะครุศาสตร์	1 พ.ย. 65 -20 ก.ค. 66	74,000
2.217 โครงการพัฒนาศักยภาพนักศึกษาสาขาวิชาเทคโนโลยีและนวัตกรรมการศึกษาและเสริมสร้างทักษะการเรียนรู้ในศตวรรษที่ 21 สู่มือไทย	คณะครุศาสตร์	26 ก.พ. 66	20,000
2.218 โครงการสนับสนุนนักศึกษาส่งผลงานเข้าประกวด	คณะครุศาสตร์	1 พ.ย. 65 -30 มิ.ย.66	8,000
2.219 โครงการศึกษาดูงานนอกสถานที่	คณะครุศาสตร์	27 พ.ย. 65	20,000
2.220 โครงการพัฒนาสมรรถนะด้านภาษาและดิจิทัล สำหรับนักศึกษาสาขาวิชาเทคโนโลยีและนวัตกรรมการศึกษา	คณะครุศาสตร์	7 - 8 ม.ค. 66	5,000
2.221 โครงการพัฒนานักศึกษาให้มีคุณลักษณะที่พึงประสงค์ด้านเทคโนโลยีเพื่อมุ่งสู่คุณลักษณะบัณฑิตในศตวรรษที่ 21	คณะครุศาสตร์	1 ต.ค. 65 - 28 ก.พ. 66	50,000
2.222 โครงการพัฒนานักศึกษาสาขาวิชาศิลปศึกษา	คณะครุศาสตร์	10 - 28 ก.พ. 66	50,000
2.223 โครงการทดสอบทักษะทางดนตรี	คณะครุศาสตร์	13 - 17 ก.พ. 66	5,000
2.224 โครงการพัฒนาทักษะทฤษฎีและปฏิบัติดนตรี	คณะครุศาสตร์	17 - 18 ธ.ค. 65	40,000
2.225 โครงการนำเสนอผลงานนักศึกษาสาขาวิชาดนตรีศึกษา	คณะครุศาสตร์	21 - 22 ก.พ. 66	15,000
2.226 โครงการพลศึกษาจิตอาสาพัฒนาโรงเรียนและชุมชน	คณะครุศาสตร์	1 ม.ค. - 31 มี.ค.66	20,000
2.227 โครงการเตรียมความพร้อมเข้าสู่การเป็นครูปฐมวัยมืออาชีพ	คณะครุศาสตร์	4 มี.ค. 66	7,000
2.228 โครงการพลวัติภาษาไทยในศตวรรษที่ 21	คณะครุศาสตร์	14 -15 ม.ค.66	35,000
2.229 โครงการอ่านคิด พินิจวรรณกรรม	คณะครุศาสตร์	24ม.ค.- 25มิ.ย.66	35,000
2.230 โครงการอบรมเชิงปฏิบัติการด้านจิตธรรมกรรมสำหรับนักศึกษาสาขาวิชาภาษาไทย	คณะครุศาสตร์	9 ต.ค. 65	50,000
2.231 โครงการฝึกอบรมนักศึกษาครู เพื่อส่งเสริมคุณภาพบัณฑิตให้มีสมรรถนะด้านการวัดผลและวิจัย	คณะครุศาสตร์	28 ม.ค. 66	6,940
2.232 โครงการสัมมนาทางคณิตศาสตร์ศึกษา	คณะครุศาสตร์	1 ต.ค. 65 - 28 ก.พ. 66	31,240
2.233 โครงการการพัฒนากระบวนการจัดการเรียนรู้ของนักศึกษา สาขาวิชาฟิสิกส์ ในศตวรรษที่ 21	คณะครุศาสตร์	1 ต.ค. 65 - 31 พ.ค. 66	24,000
2.234 โครงการศึกษาดูงาน/อบรมสัมมนาทางการศึกษาปฐมวัยเพื่อพัฒนาสมรรถนะนักศึกษาครูปฐมวัยสำหรับนักศึกษาสาขาวิชาการศึกษา ปฐมวัยชั้นปีที่ 3-4	คณะครุศาสตร์	27 - 29 พ.ย. 65, 8 - 9 ธ.ค. 65	56,000
2.235 โครงการพัฒนาศักยภาพนักศึกษาสาขาวิชานาฏศิลป์ด้านภาษาอังกฤษและเทคโนโลยี	คณะครุศาสตร์	ม.ค. - มี.ค. 66	5,000

ชื่อโครงการ	หน่วยงาน/ ผู้รับผิดชอบ	ว/ต/ป ดำเนินการ	รวม
2.236 โครงการพัฒนาองค์ความรู้ด้านนาฏศิลป์	คณะครุศาสตร์	พ.ย. – ธ.ค. 65	10,000
2.237 โครงการสัมมนาเพื่อเพิ่มประสิทธิภาพในการทำวิจัยสาขาเทคโนโลยีการศึกษาและคอมพิวเตอร์ศึกษา	คณะครุศาสตร์	19 พ.ย. 65	23,000
2.238 โครงการพัฒนานวัตกรรมการศึกษาในศตวรรษที่ 12 Active Learning and CONSTRUCTIVISM	คณะครุศาสตร์	11 ธ.ค. 65 - 1 ก.พ. 66	20,000
2.239 โครงการเตรียมความพร้อมทางการเรียนของนักศึกษาสาขาวิชาภาษาไทย	คณะครุศาสตร์	17 มี.ย. 66	10,000
2.240 โครงการเตรียมความพร้อมนักศึกษาใหม่ สาขาวิชานาฏศิลป์	คณะครุศาสตร์	21 – 23 พ.ค. 66	18,000
2.241 โครงการเตรียมความพร้อมเข้าสู่วิชาชีพครูสำหรับนักศึกษาครุศึกษานาฏศิลป์	คณะครุศาสตร์	ก.พ. 66 - มี.ค. 66	5,000
2.242 โครงการปรับพื้นฐานนักศึกษาใหม่	คณะครุศาสตร์	11 - 26 พ.ค. 66	5,000
2.243 โครงการเตรียมความพร้อมและปรับพื้นฐานทางการเรียนนักศึกษาสาขาวิชาการศึกษาศรีวิชัย ชั้นปีที่ 1	คณะครุศาสตร์	24 - 25 พ.ค. 66	10,000
2.244 โครงการพัฒนาความสามารถในการเขียนบทความวิจัย และงานวิจัยภาษาอังกฤษ	คณะครุศาสตร์	6 ม.ค. – 7 ก.พ. 66	20,000
2.245 โครงการการอบรมเชิงปฏิบัติการ เรื่อง การเลือกใช้สถิติสำหรับกรวิจัยทางการสอนภาษาอังกฤษ	คณะครุศาสตร์	8 ม.ค. - 15 พ.ค. 66	20,000
2.246 โครงการปรับพื้นฐานนักศึกษา	คณะครุศาสตร์	8 - 10 ต.ค. 65	40,000
2.247 โครงการศึกษาดูงาน	คณะครุศาสตร์	ม.ค. - ก.พ. 66	37,000
2.248 โครงการพัฒนาศักยภาพบัณฑิตด้านความสามารถทางภาษาอังกฤษสู่มาตรฐานระดับปริญญาตรีเทียบเท่า C1 ตามมาตรฐานสากล CFER	คณะมนุษยศาสตร์ฯ	1 ม.ค. - 31 มี.ค. 66	20,000
2.249 โครงการปัจฉิมนิเทศนักศึกษาและสัมมนาการฝึกประสบการณ์วิชาชีพสาขาวิชาภาษาอังกฤษ	คณะมนุษยศาสตร์ฯ	31 ม.ค. - 24 มี.ค. 66	10,000
2.250 โครงการนิเทศนักศึกษาออกฝึกประสบการณ์วิชาชีพสาขาวิชาภาษาอังกฤษ	คณะมนุษยศาสตร์ฯ	25 ต.ค. 65-24 มี.ค. 66	38,000
2.251 โครงการฝึกประสบการณ์วิชาชีพสาขาวิชาภาษาอังกฤษธุรกิจ	คณะมนุษยศาสตร์ฯ	20 ต.ค. 65 - 30 มี.ค. 66	80,073
2.252 โครงการติดตามภาวะการมีงานทำและความพึงพอใจของผู้ใช้บัณฑิตสาขาวิชาภาษาอังกฤษธุรกิจ	คณะมนุษยศาสตร์ฯ	15 ม.ค. - 31 มี.ค. 66	5,000
2.253 โครงการปัจฉิมนิเทศและแสดงความยินดีกับบัณฑิตใหม่ สาขาวิชาการพัฒนาสังคม (Good bye senior)	คณะมนุษยศาสตร์ฯ	25 ก.พ. 66	20,000
2.254 โครงการนิเทศการฝึกประสบการณ์วิชาชีพสาขาวิชาการพัฒนาสังคม	คณะมนุษยศาสตร์ฯ	1 ธ.ค. 65 - 25 ก.พ. 66	47,500
2.255 โครงการปัจฉิมนิเทศนักศึกษาฝึกประสบการณ์วิชาชีพกฎหมาย	คณะมนุษยศาสตร์ฯ	4 - 5 ก.พ. 66	25,000
2.256 โครงการฝึกเขียนตอบข้อสอบกฎหมาย	คณะมนุษยศาสตร์ฯ	12 - 13 พ.ย. 65	20,000
2.257 โครงการฝึกประสบการณ์วิชาชีพกฎหมาย	คณะมนุษยศาสตร์ฯ	1 - 31 ต.ค.65	15,000
2.258 โครงการศึกษาดูงานหน่วยงานยุติธรรมทางด้านกฎหมาย	คณะมนุษยศาสตร์ฯ	1 พ.ย.65 - 31 ม.ค. 66	20,000
2.259 โครงการเตรียมความพร้อมทักษะด้านดนตรี เทคโนโลยีและภาษาอังกฤษทางดนตรี สำหรับนักศึกษาใหม่	คณะมนุษยศาสตร์ฯ	23 - 24 พ.ค. 66	15,000
2.260 โครงการฝึกประสบการณ์วิชาชีพรัฐประศาสนศาสตร์ สาขาวิชารัฐประศาสนศาสตร์	คณะมนุษยศาสตร์ฯ	-	-

ชื่อโครงการ	หน่วยงาน/ ผู้รับผิดชอบ	ว/ต/ป ดำเนินการ	รวม
2.261 กิจกรรมการปฐมนิเทศก่อนฝึกประสบการณ์วิชาชีพทางรัฐประศาสนศาสตร์	คณะมนุษยศาสตร์ฯ	18 ต.ค. 65	24,500
2.262 กิจกรรมการปัจฉิมนิเทศหลังฝึกประสบการณ์วิชาชีพทางรัฐประศาสนศาสตร์	คณะมนุษยศาสตร์ฯ	28 ม.ค. 66	20,000
2.263 โครงการพัฒนานักศึกษาและยกระดับคุณภาพนักศึกษาให้เป็นไปตามมาตรฐานสากล สาขาวิชารัฐประศาสนศาสตร์	คณะมนุษยศาสตร์ฯ		
2.264 กิจกรรมคุณธรรมนำความรู้	คณะมนุษยศาสตร์ฯ	23 - 25 ก.พ.66	20,000
2.265 กิจกรรมสัมมนาเกี่ยวกับการบริหารราชการไทย	คณะมนุษยศาสตร์ฯ	7 มี.ค. 66	20,000
2.266 โครงการนิเทศนักศึกษาฝึกประสบการณ์วิชาชีพ	คณะมนุษยศาสตร์ฯ	15 พ.ย. 65 - 28 ก.พ. 66	21,000
2.267 โครงการทัศนศึกษาออกสถานที่เพื่อบูรณาการในรายวิชาโทภาษาเขมร	คณะมนุษยศาสตร์ฯ	1 -2 8 ก.พ.66	35,000
2.268 โครงการนักศึกษาฝึกประสบการณ์วิชาชีพ	คณะมนุษยศาสตร์ฯ	28 ต.ค. 65	11,000
2.269 โครงการสัมมนาทางรัฐประศาสนศาสตร์	คณะมนุษยศาสตร์ฯ	1 ก.ค. 66	25,000
2.270 โครงการสัมมนาทางวิชาการระดับนานาชาติด้านการสอนภาษาอังกฤษของสาขาวิชาการสอนภาษาอังกฤษ	คณะมนุษยศาสตร์ฯ	15 มี.ค. - 30 เม.ย. 66	50,000
2.271 โครงการศึกษาดูงานเพื่อเสริมสร้างทักษะการเรียนรู้ศตวรรษที่ 21 นักศึกษา สาขาวิชาศิลปะดิจิทัล	คณะมนุษยศาสตร์ฯ	2 ม.ค. - 31 มี.ค. 66	20,000
2.272 โครงการนิเทศนักศึกษาฝึกประสบการณ์วิชาชีพศิลปะดิจิทัล	คณะมนุษยศาสตร์ฯ	1 พ.ย. 65 - 31 มี.ค. 66	12,000
2.273 โครงการนิเทศนักศึกษาฝึกประสบการณ์วิชาชีพบรรณารักษศาสตร์และสารนิเทศศาสตร์	คณะมนุษยศาสตร์ฯ	1 พ.ย. 65 - 10 ก.พ. 66	11,500
2.274 โครงการซ้อมรับพระราชทานปริญญาบัตร	คณะวิทยาการจัดการ	กำหนดการจากส่วนกลาง	20,000
2.275 โครงการนิเทศนักศึกษาฝึกประสบการณ์วิชาชีพทางธุรกิจ	คณะวิทยาการจัดการ	1 พ.ย. 65 - 28 ก.พ. 66	215,000
2.276 โครงการอบรมเชิงปฏิบัติการ “การเตรียมความพร้อมเข้าสู่ตลาดแรงงานของบัณฑิตสาขาวิชาการบัญชี ประจำปีการศึกษา 2565”	คณะวิทยาการจัดการ	30 มี.ค. 66	15,000
2.277 โครงการอบรมเชิงปฏิบัติการ “ก้าวทันมาตรฐานการบัญชี” ประจำปีการศึกษา 2565	คณะวิทยาการจัดการ	25 ก.พ. 66	30,000
2.278 โครงการอบรมเชิงปฏิบัติการ “การติดตามประเมินผลการฝึกประสบการณ์วิชาชีพของนักศึกษาสาขาวิชาการบัญชี ปีการศึกษา 2565”	คณะวิทยาการจัดการ	22 เม.ย. 66	10,000
2.279 โครงการอบรมเชิงปฏิบัติการ “การเตรียมความพร้อมของนักศึกษาสู่การเป็นผู้ทำบัญชี ผู้สอบบัญชีภาษีอากร และผู้สอบบัญชีรับอนุญาต ประจำปีการศึกษา 2565”	คณะวิทยาการจัดการ	28 ม.ค. 66	30,000
2.280 โครงการอบรมสัมมนาเชิงปฏิบัติการ การเตรียมฝึกประสบการณ์วิชาชีพ	คณะวิทยาการจัดการ	19 - 20 พ.ย.65	5,000
2.281 โครงการอบรมสัมมนาเชิงปฏิบัติการโรงแรม	คณะวิทยาการจัดการ	26 พ.ย. 65	5,000
2.282 โครงการอบรมมัคคุเทศก์	คณะวิทยาการจัดการ	19 - 20 พ.ย. 65	10,000
2.283 โครงการจิตอาสาพัฒนาท้องถิ่นบูรณาการกับการเรียนการสอนด้านการท่องเที่ยวและการโรงแรม	คณะวิทยาการจัดการ	19 - 20 พ.ย.65	5,000
2.284 โครงการเตรียมความพร้อมนักศึกษาก่อนออกฝึกประสบการณ์วิชาชีพ และการรายงานผลการออกฝึกประสบการณ์วิชาชีพ สาขาวิชาการบริหารทรัพยากรมนุษย์	คณะวิทยาการจัดการ	20 มี.ค. 66	7,000

ชื่อโครงการ	หน่วยงาน/ ผู้รับผิดชอบ	ว/ต/ป ดำเนินการ	รวม
2.285 โครงการเสริมทักษะนักศึกษาเพื่อเข้าสู่อาชีพ สาขาวิชาการบริหารทรัพยากรมนุษย์	คณะวิทยาการจัดการ	15 มี.ค. 66	9,000
2.286 โครงการจัดส่งนักศึกษาสาขาเศรษฐศาสตร์ธุรกิจการค้าสมัยใหม่เพื่อไปฝึกปฏิบัติงานภาคเรียนที่ 2/2565	คณะวิทยาการจัดการ	25 ต.ค. 65	62,000
2.287 โครงการอบรมและให้คำปรึกษาในการฝึกปฏิบัติงานสำหรับนักศึกษาสาขาวิชาเศรษฐศาสตร์ธุรกิจการค้าสมัยใหม่	คณะวิทยาการจัดการ	7 ก.พ. 66	20,000
2.288 โครงการเสริมประสิทธิภาพนักศึกษาก่อนฝึกปฏิบัติงานภาคปฏิบัติ	คณะวิทยาการจัดการ	1 พ.ย. 65 - 31 ก.ค. 66	20,000
2.289 โครงการอบรมสัมมนาเชิงปฏิบัติการ การเตรียมฝึกประสบการณ์วิชาชีพ (พิมพ์สัมผัสนภาษาไทย และ อังกฤษด้วยคอมพิวเตอร์และเครื่องพิมพ์ดีด)	คณะวิทยาการจัดการ	20 พ.ย. 65	7,690
2.290 โครงการจัดอบรมเพื่อเตรียมความพร้อมสำหรับการศึกษาคูงานสำหรับนักเรียนและการธนาคาร และปลูกฝังคุณธรรมนำจิตอาสา พัฒนาสิ่งแวดล้อม	คณะวิทยาการจัดการ	11 - 13 มี.ค. 66	10,000
2.291 โครงการปฐมนิเทศนักศึกษาก่อนออกฝึกประสบการณ์วิชาชีพทางธุรกิจ	คณะวิทยาการจัดการ	14 ต.ค. 65	32,000
2.292 โครงการปัจฉิมนิเทศนักศึกษาลงฝึกประสบการณ์วิชาชีพ	คณะวิทยาการจัดการ	3 มี.ค. 66	6,000
2.293 โครงการสัมมนาเตรียมความพร้อมก่อนออกสู่ตลาดแรงงาน	คณะวิทยาการจัดการ	7 ต.ค. 65	4,000
2.294 โครงการสัมมนาวิชาชีพนักสื่อสารมวลชน สาขาวิชาการสื่อสารมวลชน	คณะวิทยาการจัดการ	15 ธ.ค.66	10,000
2.295 โครงการทดสอบมาตรฐานคอมพิวเตอร์	คณะวิทยาการจัดการ	9 มิ.ย. 66	5,000
2.296 โครงการจิตอาสาสาขาวิชาการตลาด	คณะวิทยาการจัดการ	14 ก.ค. 66	6,491
2.297 โครงการเตรียมฝึกประสบการณ์วิชาชีพนักศึกษาสาขาวิชาการจัดการ	คณะวิทยาการจัดการ	1 มิ.ย. 66	14,000
2.298 โครงการเศรษฐศาสตร์จิตอาสาพัฒนาชุมชน	คณะวิทยาการจัดการ	1 ก.ค. 66	8,000
2.299 โครงการจิตอาสาออกแบบตราสินค้าและผลิตสื่อโฆษณาเพื่อสินค้าชุมชน	คณะวิทยาการจัดการ	3 ธ.ค. 65	8,000
2.300 โครงการนิเทศน์ศึกษาสาขาวิชาภูมิสารสนเทศ	คณะวิทยาศาสตร์	1 พ.ย. 65 - 28 ก.พ.66	10,000
2.301 โครงการนิเทศน์ศึกษาฝึกประสบการณ์วิชาชีพสาขาวิชาเคมี	คณะวิทยาศาสตร์	9 - 27 ม.ค.66	12,000
2.302 โครงการทดสอบผลสัมฤทธิ์ทางการเรียนก่อนจบการศึกษา นักศึกษาสาขาวิชาเคมี	คณะวิทยาศาสตร์	20 - 28 ก.พ.66	5,000
2.303 โครงการติดตามคุณภาพการผลิตบัณฑิต	คณะวิทยาศาสตร์	1 ก.พ. - 30 มิ.ย.66	3,000
2.304 โครงการเตรียมความพร้อมของนักศึกษาสาขาวิชาเคมี เพื่อยกระดับผลสัมฤทธิ์ทางการศึกษา	คณะวิทยาศาสตร์	26 พ.ค.66	5,000
2.305 โครงการเตรียมความบัณฑิตสาขาวิชาวิทยาศาสตร์สิ่งแวดล้อม เพื่อเข้าสู่ชีวิตการทำงาน	คณะวิทยาศาสตร์	14 ธ.ค.65-8 มี.ค.66	15,000
2.306 โครงการนิเทศน์ศึกษาฝึกประสบการณ์วิชาชีพสาขาวิชาวิทยาศาสตร์สิ่งแวดล้อม	คณะวิทยาศาสตร์	1 ม.ค.-31 มี.ค.66	16,500
2.307 โครงการเตรียมความพร้อมนักศึกษารุ่นปี 1 สาขาวิชาชีววิทยา คณะวิทยาศาสตร์	คณะวิทยาศาสตร์	1 - 31 ต.ค.65	500
2.308 โครงการนิเทศน์ศึกษาฝึกประสบการณ์วิชาชีพสาขาวิชาชีววิทยา	คณะวิทยาศาสตร์	1 พ.ย.65 - 31 ม.ค.66	25,000
2.309 โครงการนิเทศน์ศึกษาฝึกประสบการณ์วิชาชีพสาขาวิชาวิทยาศาสตร์การกีฬา คณะวิทยาศาสตร์ มหาวิทยาลัยราชภัฏบุรีรัมย์	คณะวิทยาศาสตร์	4 พ.ย.65 - 27 ม.ค.66	32,500
2.310 โครงการนิเทศน์ศึกษาฝึกประสบการณ์วิชาชีพ	คณะวิทยาศาสตร์	26 - 30 มิ.ย.66	11,000

ชื่อโครงการ	หน่วยงาน/ ผู้รับผิดชอบ	ว/ต/ป ดำเนินการ	รวม
2.311 โครงการพัฒนาทักษะทางวิชาชีพนักศึกษาและบัณฑิตสาขาวิชาสาธารณสุขศาสตร์	คณะวิทยาศาสตร์	1 ต.ค. 65 - 31 พ.ค. 66	125,000
2.312 โครงการนิเทศงานการฝึกประสบการณ์วิชาชีพสาธารณสุขศาสตร์	คณะวิทยาศาสตร์	25 ต.ค. 65 - 10 ก.พ. 66	32,000
2.313 โครงการแนะแนวทางประกอบอาชีพสำหรับนักศึกษาสาขาวิชาคณิตศาสตร์	คณะวิทยาศาสตร์	14 ม.ค. 66	10,000
2.314 โครงการนิเทศนักศึกษาฝึกประสบการณ์วิชาชีพ	คณะวิทยาศาสตร์	3 พ.ย. 65 - 25 ก.พ. 66	14,000
2.315 โครงการนิเทศนักศึกษาฝึกประสบการณ์วิชาชีพ	คณะวิทยาศาสตร์	1 พ.ค. 66 - 31 พ.ค. 66	34,000
2.316 โครงการเพิ่มทักษะทางวิชาการนักศึกษาเทคโนโลยีสารสนเทศสู่มาตรฐานวิชาการและวิชาชีพ	คณะวิทยาศาสตร์	1 - 31 มี.ค. 66	20,000
2.317 โครงการพัฒนาทักษะวิชาการและวิชาชีพนักศึกษาสาขาวิชานวัตกรรมสิ่งทอและการออกแบบ	คณะวิทยาศาสตร์	1 ต.ค. 65 - 31 พ.ค. 66	20,000
2.318 โครงการนิเทศนักศึกษาฝึกประสบการณ์วิชาชีพสาขาวิชานวัตกรรมสิ่งทอและการออกแบบ	คณะวิทยาศาสตร์	1 พ.ย. 65 - 31 ม.ค. 66	1,000
2.319 โครงการนิเทศนักศึกษาฝึกประสบการณ์วิชาชีพ /สหกิจ	คณะวิทยาศาสตร์	15 พ.ย. 65 - 15 มี.ค. 66	17,500
2.320 โครงการเตรียมความพร้อมในการฝึกประสบการณ์วิชาชีพและสหกิจศึกษาทางสัตวศาสตร์	คณะเทคโนโลยีการเกษตร	1 ต.ค. 65 - 31 พ.ค. 66	5,000
2.321 โครงการปฎิบัตินิเทศนักศึกษา และเตรียมความพร้อมในการทำงานของนักศึกษาชั้นปีที่ 4 คณะเทคโนโลยีการเกษตร	คณะเทคโนโลยีการเกษตร	1 - 30 เม.ย. 65	9,000
2.322 โครงการปฎิบัตินิเทศนักศึกษาและเตรียมความพร้อมสู่การทำงาน สาขาวิชาเกษตรศาสตร์	คณะเทคโนโลยีการเกษตร	1 ต.ค. 65 - 31 พ.ค. 66	13,600
2.323 โครงการนิเทศฝึกประสบการณ์วิชาชีพและสหกิจศึกษา	คณะเทคโนโลยีการเกษตร	1 ต.ค. 65 - 31 พ.ค. 66	17,700
2.324 โครงการนิเทศนักศึกษาฝึกประสบการณ์วิชาชีพและสหกิจศึกษาทางสัตวศาสตร์	คณะเทคโนโลยีการเกษตร	1 ต.ค. 65 - 31 พ.ค. 66	15,500
2.325 โครงการพัฒนาการฝึกวิชาชีพและงานสหกิจศึกษา สาขาวิชาเทคโนโลยีการประมง	คณะเทคโนโลยีการเกษตร	1 ต.ค. 65 - 31 พ.ค. 66	5,000
2.326 โครงการนิเทศนักศึกษาฝึกงานภายนอกเพื่อพัฒนานักศึกษาให้เป็นบัณฑิตนักปฏิบัติ สาขาวิชาสัตวศาสตร์และแปรรูป	คณะเทคโนโลยีการเกษตร	16 ม.ค. 66	5,000
2.327 โครงการแข่งขันทักษะทางสัตวศาสตร์	คณะเทคโนโลยีการเกษตร	1 ต.ค. 65 - 31 พ.ค. 66	10,000
2.328 โครงการเพิ่มศักยภาพการเรียนการสอน การวัดและประเมินผลผ่านระบบ BRU LMS ในวิชาศึกษาทั่วไป และวิชาอื่นๆ	สำนักส่งเสริมวิชาการฯ	1 ต.ค. 65 - 31 พ.ค. 66	200,000
2.329 โครงการดำเนินการรายวิชาศึกษาทั่วไป	สำนักส่งเสริมวิชาการฯ	1 ต.ค. 65 - 31 พ.ค. 66	400,000
2.330 โครงการจัดการความรู้รายวิชาศึกษาทั่วไป	สำนักส่งเสริมวิชาการฯ	1 ต.ค. 65 - 31 พ.ค. 66	200,000
2.331 โครงการพัฒนาสื่อการเรียนการสอนรายวิชาศึกษาทั่วไป	สำนักส่งเสริมวิชาการฯ	1 ต.ค. 65 - 31 พ.ค. 66	534,900
2.332 โครงการดำเนินการทุนพระราชทานสมเด็จพระกนิษฐาธิราชเจ้า กรมสมเด็จพระเทพรัตนราชสุดาฯ สยามบรมราชกุมารี	สำนักงานวิเทศสัมพันธ์	1 ต.ค. 65 - 31 พ.ค. 66	453,400
2.333 โครงการส่งเสริมและให้ความรู้แก่นักศึกษาเพื่อเตรียมตัวเป็นนักสหกิจศึกษา	ศูนย์บูรณาการการศึกษาฯ	1 ต.ค. - 31 ธ.ค. 65	100,000
2.334 โครงการเตรียมปฏิบัติงานสำหรับนักศึกษาปฏิบัติงานสหกิจศึกษา	ศูนย์บูรณาการการศึกษาฯ	1 ต.ค. - 31 ธ.ค. 65	60,000
2.335 โครงการฝึกอบรมเชิงปฏิบัติการสหกิจศึกษาหลักสูตรคณาจารย์นิเทศ ผู้นิเทศและผู้ปฏิบัติงานด้านสหกิจศึกษาและการศึกษาเชิงบูรณาการกับการทำงาน	ศูนย์บูรณาการการศึกษาฯ	1 ต.ค. - 31 ธ.ค. 65	200,000
2.336 โครงการมีส่วนร่วมในการพัฒนาคุณภาพบัณฑิตระหว่างมหาวิทยาลัยกับสถานประกอบการ	ศูนย์บูรณาการการศึกษาฯ	1 ต.ค. - 31 ธ.ค. 65	60,000

ชื่อโครงการ	หน่วยงาน/ ผู้รับผิดชอบ	ว/ต/ป ดำเนินการ	รวม
นโยบายที่ 2 การวิจัยเพื่อพัฒนาองค์ความรู้และบริการทางวิชาการและยกระดับคุณภาพชีวิตของประชาชนทุกช่วงวัยในท้องถิ่นสู่เป้าหมายการพัฒนาที่ยั่งยืน			45,833,722
ประเด็นยุทธศาสตร์ที่ 2 ผลิต พัฒนาและยกระดับมาตรฐานผลงานวิจัย นวัตกรรมสร้างสรรค์สู่การบูรณาการ การถ่ายทอดองค์ความรู้เพื่อสร้างความเข้มแข็งให้ท้องถิ่น สังคมและประเทศชาติสู่เป้าหมายการพัฒนาที่ยั่งยืน			
เป้าประสงค์ 1 มุ่งองค์ความรู้ นวัตกรรมผลงานวิจัยด้านเศรษฐกิจ สังคมเทคโนโลยีและทรัพยากรที่เป็นมิตรกับสิ่งแวดล้อม เพื่อนำไปใช้ประโยชน์ในการพัฒนาสร้างความเข้มแข็งให้ท้องถิ่น สังคมและประเทศชาติ และเป็นที่ยอมรับในระดับสากล			
กลยุทธ์ที่ 1.1 พัฒนาโครงสร้างพื้นฐานและระบบนิเวศการวิจัยที่เอื้อต่อการผลิตและพัฒนาผลงานวิจัยและนวัตกรรมสร้างสรรค์เพื่อนำไปใช้ในด้านต่างๆ			
ตัวชี้วัด 1.1.1 จำนวนโครงการที่พัฒนาโครงสร้างพื้นฐานและระบบนิเวศการวิจัยที่มีประสิทธิภาพ ที่เอื้อต่อการผลิตและพัฒนาผลงานวิจัยและนวัตกรรมที่นำไปต่อยอดสู่การใช้ประโยชน์ในด้านเศรษฐกิจและสังคม			
1. โครงการบริหารจัดการงานวิจัยและนวัตกรรมให้มีมาตรฐานและประสิทธิภาพเป็นที่ยอมรับในระดับชาติและนานาชาติ			
1.1 โครงการการพัฒนาห้องปฏิบัติการฟิสิกส์ เพื่องานวิจัยและบริการวิชาการ	คณะครุศาสตร์	1 ต.ค 65 - 31 พ.ค. 66	45,000
1.2 โครงการเพิ่มประสิทธิภาพด้านการวิจัยสำหรับนักศึกษา สาขาวิชาหลักสูตรและการจัดการเรียนรู้	คณะครุศาสตร์	8 ธ.ค. 65, 29 ม.ค. 66	50,000
1.3 โครงการจัดทำวารสารครุศาสตร์	คณะครุศาสตร์	1 ต.ค 65 - 31 พ.ค. 66	120,000
1.4 โครงการส่งเสริม สนับสนุนการจัดทำและเผยแพร่ผลงานวิจัยของอาจารย์และนักศึกษาคณะครุศาสตร์	คณะครุศาสตร์	พ.ย. 65 - เม.ย. 66	50,000
1.5 โครงการพัฒนางานวิจัย ป.ร.ด. และ ค.ม.การบริหารการศึกษา	คณะครุศาสตร์	1 - 30 เม.ย.66	100,000
1.6 โครงการจุลสารภาษาไทย	คณะครุศาสตร์	1 ม.ค.-31 มี.ค. 66	40,000
1.7 โครงการการจัดทำวารสารสหวิทยาการจัดการเพื่อเข้าสู่ฐาน TCI	คณะวิทยาการจัดการ	1 ต.ค 65 - 31 พ.ค. 66	50,000
1.8 โครงการส่งเสริม สนับสนุนงานวิจัยและผลงานทางวิชาการเพื่อพัฒนาศักยภาพสาขาวิชาวิทยาศาสตร์การกีฬา	คณะวิทยาศาสตร์	1 ต.ค. 65 - 31 พ.ค. 66	30,000
1.9 โครงการส่งเสริมการวิจัยและนวัตกรรมด้านเทคโนโลยีสารสนเทศ	คณะวิทยาศาสตร์	1 พ.ย. 65 - 31 ก.ค. 66	60,000
1.10 โครงการพัฒนาบุคลากรและสนับสนุนวิจัยสาขาวิชาเคมี	คณะวิทยาศาสตร์	22 ม.ค.66	21,000
1.11 โครงการบูรณาการการเรียนการสอนกับการวิจัย บริการวิชาการ และศิลปวัฒนธรรม	คณะวิทยาศาสตร์	15 พ.ย.65	5,000
1.12 โครงการพัฒนาบุคลากรและส่งเสริมศักยภาพการวิจัยของคณาจารย์สาขาวิชาชีววิทยา	คณะวิทยาศาสตร์	1 ต.ค. 65 - 31 พ.ค. 66	10,000
1.13 โครงการวิจัยเพื่อพัฒนาศักยภาพหลักสูตรคณะวิทยาศาสตร์	คณะวิทยาศาสตร์	1 ต.ค. 65 - 31 พ.ค. 66	85,000
1.14 โครงการพัฒนาบุคลากรกลุ่มวิชาฟิสิกส์ เพื่อเพิ่มประสิทธิภาพในการทำงานและการทำวิจัย	คณะวิทยาศาสตร์	1 ต.ค. 65 - 31 พ.ค. 66	32,000
1.15 โครงการอบรมการประยุกต์ใช้สถิติเพื่อการวิจัยในชั้นเรียน	คณะวิทยาศาสตร์	6 - 7 พ.ค.66	10,000
1.16 โครงการเพิ่มประสิทธิภาพทักษะทางวิจัยและวิชาการแก่นักศึกษาและคณาจารย์	คณะเทคโนโลยีการเกษตร	1 ต.ค. 65 - 31 พ.ค. 66	25,000
1.17 โครงการบริหารสนับสนุนและส่งเสริมงานวิจัย คณะเทคโนโลยีอุตสาหกรรม	คณะเทคโนโลยีอุตสาหกรรม	1 ต.ค 65 - 31 พ.ค. 66	120,000
1.18 โครงการคลินิกวิจัยเพื่อพัฒนาศักยภาพการผลิตและตีพิมพ์ผลงานวิชาการในระดับชาติและนานาชาติ ประจำปีงบประมาณ 2566	คณะพยาบาลศาสตร์	1 ต.ค 65 - 31 พ.ค. 66	10,100
1.19 โครงการทุนอุดหนุนการผลิตผลงานวิจัยและผลงานวิชาการเพื่อให้ได้รับการเผยแพร่ผลงานในระดับชาติและนานาชาติ	คณะพยาบาลศาสตร์	1 ต.ค 65 - 31 พ.ค. 66	41,000

ชื่อโครงการ	หน่วยงาน/ ผู้รับผิดชอบ	ว/ต/ป ดำเนินการ	รวม
1.20 โครงการอบรมเชิงปฏิบัติการการวิจัยทางการแพทย์	คณะพยาบาลศาสตร์	1 เม.ย. 66	17,900
1.21 โครงการอบรมเชิงปฏิบัติการเพื่อพัฒนาโจทย์วิจัยสำหรับเครือข่ายด้านสุขภาพ	คณะพยาบาลศาสตร์	1 พ.ย. 65	13,850
1.22 โครงการจัดทำวารสารวิชาการระดับบัณฑิตศึกษา	บัณฑิตวิทยาลัย	1 ต.ค. 65 - 1 พ.ค. 66	90,000
1.23 โครงการอุดหนุนทุนวิจัย ระดับบัณฑิตศึกษา	บัณฑิตวิทยาลัย	1 ต.ค. 65 - 1 พ.ค. 66	100,000
1.24 โครงการจัดการคุณภาพและมาตรฐานการวิจัย	สถาบันวิจัยฯ	1 ต.ค 65 - 31 พ.ค. 66	40,000
1.25 ส่งเสริมสนับสนุนงานวิจัยและนวัตกรรม	สถาบันวิจัยฯ	1 ต.ค 65 - 31 พ.ค. 66	100,000
1.26 โครงการระบบบริหารจัดการอุทยานวิทยาศาสตร์ มหาวิทยาลัยราชภัฏบุรีรัมย์ (Science Park BRU)	สถาบันวิจัยฯ	1 ต.ค 65 - 31 พ.ค. 66	100,000
2. โครงการพัฒนาบุคลากรด้านการวิจัยและนวัตกรรมเพื่อการพัฒนาท้องถิ่น			
2.1 โครงการพัฒนาศักยภาพอาจารย์เพื่อขอรับทุนวิจัยสาขาวิจัยและประเมินผลการศึกษา	คณะครุศาสตร์	1 ม.ค. - 30 มี.ค. 66	6,000
2.2 โครงการเพิ่มประสิทธิภาพด้านการวิจัยสำหรับนักศึกษาหลักสูตรครุศาสตรมหาบัณฑิต ปีการศึกษา 2565 สาขาวิชาวิจัยและประเมินผลการศึกษา	คณะครุศาสตร์	15 ต.ค. - 30 พ.ย. 65	10,000
2.3 โครงการพัฒนาศักยภาพและส่งเสริมการเผยแพร่ผลงานวิจัยสำหรับอาจารย์ หลักสูตรปรัชญาดุษฎีบัณฑิต สาขาวิชาดนตรีศึกษา	คณะครุศาสตร์	22 - 23 เม.ย. 66	30,000
2.4 โครงการพัฒนาทักษะการเขียนเผยแพร่บทความวิจัย สำหรับนักศึกษาหลักสูตรปรัชญาดุษฎีบัณฑิต สาขาวิชาดนตรีศึกษา	คณะครุศาสตร์	22 - 23 เม.ย.66	40,000
2.5 โครงการเพิ่มประสิทธิภาพด้านการวิจัย สำหรับนักศึกษาระดับบัณฑิตศึกษา หลักสูตรปรัชญาดุษฎีบัณฑิต สาขาวิชาดนตรีศึกษา	คณะครุศาสตร์	20 ธ.ค. 65 - 18 มี.ค. 66	40,000
2.6 โครงการเพิ่มประสิทธิภาพการวิจัย สำหรับนักศึกษาระดับบัณฑิตศึกษา หลักสูตรครุศาสตรมหาบัณฑิต สาขาวิชาดนตรีศึกษา	คณะครุศาสตร์	18 - 19 มี.ค. 66	30,000
2.7 โครงการพัฒนาทักษะการเขียนบทความวิจัย สำหรับนักศึกษาระดับบัณฑิตศึกษา หลักสูตรครุศาสตรมหาบัณฑิต สาขาวิชาดนตรีศึกษา	คณะครุศาสตร์	5 พ.ย. 65	20,000
2.8 โครงการอบรมเชิงปฏิบัติการเกี่ยวกับการสืบค้นข้อมูลเพื่อใช้ในการเขียนบทความวิจัยทางคณิตศาสตร์ศึกษา	คณะครุศาสตร์	1 ต.ค 65 - 31 พ.ค. 66	25,000
2.9 โครงการเสริมศักยภาพการจัดการเรียนรู้และการวิจัยของบุคลากรสาขาวิชาคณิตศาสตร์	คณะครุศาสตร์	1 ต.ค 65 - 31 พ.ค. 66	50,000
2.10 โครงการพัฒนาศักยภาพทางวิชาการและงานวิจัยสำหรับคณาจารย์สาขาวิชาพลศึกษา	คณะครุศาสตร์	11 - 12 มี.ค. 66	15,000
2.11 โครงการอบรมการวิจัยของนักศึกษาและอาจารย์ที่ปรึกษาวิทยานิพนธ์	บัณฑิตวิทยาลัย	25 ม.ค. 66	30,000
2.12 โครงการพัฒนาบุคลากรเพื่อเพิ่มประสิทธิภาพในการวิจัย	สถาบันวิจัยฯ	17 - 18 ธ.ค. 65	200,000
ตัวชี้วัด 1.1.2 จำนวนผลงานวิจัยและนวัตกรรมที่ได้รับการขึ้นทะเบียนทรัพย์สินทางปัญญา			
3. โครงการส่งเสริมและสนับสนุนการขึ้นทะเบียนทรัพย์สินทางปัญญา			
3.1 โครงการให้ทุนสนับสนุนค่าวัสดุในการเผยแพร่ผลงานวิจัยและการทรัพย์สินทางปัญญา	คณะวิทยาศาสตร์	1 ต.ค. 65 - 31 พ.ค. 66	120,000
3.2 โครงการเตรียมความพร้อมนักวิจัยในการขึ้นทะเบียนทรัพย์สินทางปัญญา	คณะพยาบาลศาสตร์	1 ต.ค 65 - 31 พ.ค. 66	25,000

ชื่อโครงการ	หน่วยงาน/ ผู้รับผิดชอบ	ว/ต/ป ดำเนินการ	รวม
ตัวชี้วัด 1.1.3 จำนวนผลงานวิจัยที่ถูกอ้างอิงในระดับชาติและนานาชาติ			
4. โครงการพัฒนาระบบฐานข้อมูลผลงานวิจัยและนวัตกรรมที่นำไปใช้ประโยชน์			
4.1 โครงการยกระดับผลงานวิจัยและงานสร้างสรรค์ด้านมนุษยศาสตร์และสังคมศาสตร์ สู่การนำไปใช้ประโยชน์ในระดับชาติและระดับนานาชาติ	คณะมนุษยศาสตร์ฯ	19 พ.ย. - 15 ธ.ค. 65	25,000
4.2 โครงการจลสารสาขาวิชาภาษาไทย	คณะมนุษยศาสตร์ฯ	1 พ.ย. 65-30 เม.ย. 66	30,000
4.3 โครงการจัดทำวารสารวิชาการสาขาวิชาภาษาอังกฤษ “Journal of English Language and Linguistics (JEL)”	คณะมนุษยศาสตร์ฯ	1 ต.ค. 65 - 31 พ.ค. 66	40,000
4.4 โครงการจัดทำวารสารวิชาการด้านการพัฒนาสังคม	คณะมนุษยศาสตร์ฯ	30 มี.ค 66	20,000
4.5 โครงการพัฒนาวารสารเพื่อรองรับการผลิตผลงานวิชาการทางด้านรัฐประศาสนศาสตร์	คณะมนุษยศาสตร์ฯ	1 ต.ค. 65 - 31 พ.ค. 66	25,000
4.6 กิจกรรมส่งเสริม สนับสนุนการเผยแพร่ผลงานวิชาการ	คณะพยาบาลศาสตร์	1 ต.ค 65 - 31 พ.ค. 66	40,000
4.7 โครงการส่งเสริมการตีพิมพ์เผยแพร่ผลงานและการใช้ประโยชน์จากงานวิจัย	สถาบันวิจัยฯ	1 ต.ค 65 - 31 พ.ค. 66	200,000
กลยุทธ์ที่ 1.2 ผลิตและพัฒนาผลงานวิจัยและนวัตกรรมสร้างสรรค์ด้านเศรษฐกิจ สังคม ศิลปวัฒนธรรมและทรัพยากรที่เป็นมิตรกับสิ่งแวดล้อมให้มีมาตรฐาน และตรงตามความต้องการของชุมชนในพื้นที่เพื่อนำไปใช้ประโยชน์ในการพัฒนาท้องถิ่น และประเทศไทย			
ตัวชี้วัด 1.2.1 จำนวนผลงานวิจัยและนวัตกรรมที่นำไปใช้ประโยชน์ในการแก้ไขปัญหาและพัฒนาท้องถิ่น และประเทศไทยในมิติด้านต่างๆ อย่างเป็นรูปธรรม			
5. โครงการผลิตและพัฒนาผลงานวิจัยและนวัตกรรมที่ตรงกับความต้องการของชุมชนเพื่อให้เกิดประโยชน์ อย่างเป็นรูปธรรม			
5.1 โครงการทุนอุดหนุนงานวิจัย	คณะครุศาสตร์	พ.ย. 65 - ก.ค. 66	204,000
5.2 โครงการทุนอุดหนุนงานวิจัย ระดับบัณฑิตศึกษา	คณะครุศาสตร์	พ.ย. 65 - ก.ค. 66	160,000
5.3 โครงการติดตามผลการวิจัยทางด้านมนุษยศาสตร์และสังคมศาสตร์สำหรับคณาจารย์ ภายใต้โครงการทุนอุดหนุนการวิจัยทางด้านมนุษยศาสตร์และสังคมศาสตร์สำหรับคณาจารย์	คณะมนุษยศาสตร์ฯ	1 - 10 ก.ค. 66	20,000
5.4 โครงการทุนอุดหนุนการวิจัยทางด้านมนุษยศาสตร์และสังคมศาสตร์สำหรับคณาจารย์	คณะมนุษยศาสตร์ฯ	1 พ.ย. 65 - 31 พ.ค. 66	60,000
5.5 โครงการพัฒนาศักยภาพด้านการวิจัยฯ: แลกเปลี่ยนเรียนรู้เทคนิคการเขียนโครงการวิจัย เพื่อขอทุนอุดหนุนการวิจัยจากภายในและภายนอกสถาบัน	คณะมนุษยศาสตร์ฯ	28 มี.ค. - 8 เม.ย. 66	25,000
5.6 โครงการต่อยอดผลงานวิจัยสู่การนำไปใช้ประโยชน์เพื่อการประกอบอาชีพบัณฑิตสาขาการพัฒนาสังคม	คณะมนุษยศาสตร์ฯ	22 ก.พ. 66	12,000
5.7 โครงการเพิ่มประสิทธิภาพด้านการวิจัยและสมรรถนะทางวิชาการ	คณะมนุษยศาสตร์ฯ	1 - 2 ก.พ.66	32,000
5.8 โครงการสนับสนุนและพัฒนาความสามารถด้านวิจัยและการผลิตผลงานวิชาการเพื่อการตีพิมพ์เผยแพร่ในวารสารนานาชาติ	คณะมนุษยศาสตร์ฯ	1 พ.ย. 65 - 31 พ.ค. 66	38,000

ชื่อโครงการ	หน่วยงาน/ ผู้รับผิดชอบ	ว/ต/ป ดำเนินการ	รวม
5.9 โครงการวิจัย เรื่องปัจจัยที่ส่งผลต่อทัศนคติการเลือกประกอบอาชีพในงานทรัพยากรบุคคล กรณีศึกษา นักศึกษาสาขาวิชาการบริหาร ทรัพยากรมนุษย์ คณะวิทยาการจัดการ	คณะวิทยาการจัดการ	1 ต.ค 65 - 31 พ.ค. 66	6,000
5.10 วิจัยเรื่อง แนวทางพัฒนาศักยภาพการบริหารจัดการกลุ่มวิสาหกิจชุมชนผู้เลี้ยงโคเพื่อยกระดับ เศรษฐกิจฐานราก ตำบลสองชั้น อำเภอกะสัง จังหวัดบุรีรัมย์	คณะวิทยาการจัดการ	1 ต.ค 65 - 31 พ.ค. 66	6,000
5.11 โครงการวิจัยเรื่อง ความต้องการแรงงานด้านการบริหารงานบุคคลของผู้ประกอบการ ในเขตพื้นที่ตำบลในเมือง จังหวัดบุรีรัมย์	คณะวิทยาการจัดการ	1 ต.ค 65 - 31 พ.ค. 66	6,000
5.12 โครงการวิจัยเรื่องแนวทางการพัฒนากลุ่มผู้เลี้ยงโคตามแนวคิดเศรษฐกิจหมุนเวียน เขตพื้นที่จังหวัดบุรีรัมย์	คณะวิทยาการจัดการ	1 ต.ค 65 - 31 พ.ค. 66	6,000
5.13 โครงการวิจัยสาขาวิชาการเงินและการธนาคารเพื่อพัฒนาศักยภาพอาจารย์ด้านการเขียนข้อเสนอเชิงหลักการ	คณะวิทยาการจัดการ	1 ต.ค 65 - 31 พ.ค. 66	30,000
5.14 โครงการวิจัย เรื่อง ปัจจัยการพัฒนานักศึกษา การเตรียมความพร้อมด้วยสิ่งสนับสนุนการเรียนรู้ สาขาวิชาคอมพิวเตอร์ธุรกิจ ปี การศึกษา 2566	คณะวิทยาการจัดการ	1 ต.ค 65 - 31 พ.ค. 66	10,000
5.15 โครงการวิจัยสาขาวิชาการสื่อสารมวลชน	คณะวิทยาการจัดการ	1 ต.ค 65 - 31 พ.ค. 66	20,000
5.16 โครงการวิจัยสาขาวิชาเศรษฐศาสตร์	คณะวิทยาการจัดการ	1 ต.ค 65 - 31 พ.ค. 66	24,000
5.17 โครงการ วิจัยภาวะการมีงานทำและความพึงพอใจผู้ใช้บัณฑิตคณะวิทยาการจัดการ	คณะวิทยาการจัดการ	1 ต.ค 65 - 31 พ.ค. 66	30,000
5.18 โครงการวิจัยคณะวิทยาการจัดการ 10 สาขาวิชา	คณะวิทยาการจัดการ	1 ต.ค 65 - 31 พ.ค. 66	200,000
5.19 โครงการส่งเสริมวิจัยและนวัตกรรมสู่ความเป็นเลิศ	สถาบันวิจัยฯ	1 ต.ค 65 - 31 พ.ค. 66	100,000
6. โครงการต่อยอดองค์ความรู้ วิจัย และนวัตกรรมเพื่อพัฒนาชุมชน			
6.1 โครงการจัดการความรู้บูรณาการ การเรียนการสอน วิจัย และบริการวิชาการ และศิลปวัฒนธรรม	คณะเทคโนโลยีการเกษตร	1 ต.ค. 65 -31 พ.ค. 66	5,000
6.2 โครงการบูรณาการเรียนการสอน วิจัยและศิลปวัฒนธรรม สาขาวิชาเกษตรศาสตร์	คณะเทคโนโลยีการเกษตร	1 ต.ค. 65 -31 พ.ค. 66	25,000
เป้าประสงค์ 2 ประชาชนมีส่วนร่วมในการพัฒนาชุมชนให้มีคุณภาพชีวิตทุกมิติที่ดีขึ้นสู่เป้าหมายการพัฒนาที่ยั่งยืน			
กลยุทธ์ที่ 2.1 ยกระดับและต่อยอดภูมิปัญญาท้องถิ่นโดยผสมผสานกับองค์ความรู้ใหม่และนำหลักปรัชญาเศรษฐกิจพอเพียงและเศรษฐกิจสร้างสรรค์เป็นฐานรากในการพัฒนาท้องถิ่นสู่เป้าหมายการพัฒนาที่ยั่งยืน			
ตัวชี้วัด 2.1.1 จำนวนองค์ความรู้หรือนวัตกรรมที่นำไปใช้ประโยชน์เพื่อแก้ไขปัญหาและพัฒนาคุณภาพชีวิตของชุมชนในด้านต่างๆ อย่างเป็นรูปธรรม			
7. โครงการบริการวิชาการสู่ชุมชน			
7.1 โครงการยกระดับคุณภาพการศึกษาโรงเรียนขนาดเล็ก	คณะครุศาสตร์	ม.ค. - ก.พ. 66	60,000
7.2 โครงการจิตอาสาบริหารการศึกษา	คณะครุศาสตร์	25 เม.ย. 66	30,000
7.3 โครงการบริการวิชาการพัฒนาครูภูมิปัญญาด้านการจัดการเรียนรู้บูรณาการเทคโนโลยีสารสนเทศสู่การเป็นครูภูมิปัญญามืออาชีพ	คณะครุศาสตร์	17 ธ.ค. 65	10,000
7.4 โครงการบริการวิชาการทางพลศึกษาสู่ท้องถิ่น	คณะครุศาสตร์	20 มี.ค. 66	12,000
7.5 โครงการค่ายบริการวิชาการศิลปะสร้างสรรค์	คณะครุศาสตร์	10 - 30 ม.ค. 66	26,980

ชื่อโครงการ	หน่วยงาน/ ผู้รับผิดชอบ	ว/ต/ป ดำเนินการ	รวม
7.6 โครงการค่ายราชพฤกษ์	คณะครุศาสตร์	13 - 17 ก.พ. 66	15,000
7.7 โครงการนาฏการท้องถิ่นอาสา	คณะครุศาสตร์	มี.ค.-66	10,000
7.8 โครงการวิเคราะห์ชุมชนบูรณาการกับการเรียนการสอนสู่การสร้างความร่วมมือในการพัฒนาท้องถิ่นอย่างยั่งยืน	คณะมนุษยศาสตร์ฯ	14 - 15 ม.ค. 66	15,000
7.9 โครงการพัฒนาคุณภาพชีวิตชุมชนทุกมิติโดยบูรณาการรัฐประศาสนศาสตร์กับภูมิปัญญาท้องถิ่นและศาสตร์สมัยใหม่	คณะมนุษยศาสตร์ฯ	1 พ.ย. 65 - 31 พ.ค. 66	15,000
7.10 การบริการวิชาการเรื่องวิธีการประยุกต์ใช้ปรัชญาเศรษฐกิจพอเพียงให้กับชุมชนตำบลกันทรารมย์ อำเภอกระสัง จังหวัดบุรีรัมย์	คณะวิทยาการจัดการ	22 พ.ย. 65	4,192
7.11 โครงการบูรณาการการบริการวิชาการ วิจัย และวัฒนธรรมสาขาวิทยาการจัดการ	คณะวิทยาการจัดการ	31 พ.ค. 66	15,000
7.12 โครงการกิจกรรมงานวันเด็กแห่งชาติ	คณะวิทยาการจัดการ	14 ม.ค. 66	15,000
7.13 โครงการบูรณาการการบริการวิชาการแก่ชุมชน คณะวิทยาการจัดการ ภายใต้ศาสตร์พระราชาวិถีเกษตรพอเพียงให้กับชุมชน	คณะวิทยาการจัดการ	25 - 26 ก.พ.66	20,000
7.14 โครงการบริการวิชาการด้านภูมิสารสนเทศ	คณะวิทยาศาสตร์	15 ม.ค. - 5 ก.พ. 66	10,000
7.15 โครงการบริการวิชาการศูนย์วิทยาศาสตร์และวิทยาศาสตร์ประยุกต์	คณะวิทยาศาสตร์	5 ม.ค. - 30 เม.ย. 66	50,000
7.16 โครงการค่ายวิชาการ : (IT BRU CAMP) ประจำปี 2566	คณะวิทยาศาสตร์	1 - 28 ก.พ. 66	10,000
7.17 โครงการสนับสนุนงานบริการวิชาการเพื่อกำหนดพื้นที่เป้าหมายในหารพัฒนาท้องถิ่นที่สอดคล้องกับบริบท ปัญหา และความต้องการ	คณะวิทยาศาสตร์	1 พ.ย. 65 - 30 มิ.ย. 66	10,000
7.18 โครงการวันวิทยาศาสตร์	คณะวิทยาศาสตร์	ส.ค. 66	250,000
7.19 โครงการถ่ายทอดองค์ความรู้และนวัตกรรมสู่ชุมชนของศูนย์การเรียนรู้ระดับตำบลตามหลักปรัชญาของเศรษฐกิจพอเพียง มหาวิทยาลัยราช	สำนักงานบริการวิชาการ	1 ต.ค 65 - 31 พ.ค. 66	150,000
7.20 โครงการอนุรักษ์พันธุกรรมพืชอันเนื่องมาจากพระราชดำริ สมเด็จพระเทพรัตนราชสุดาฯ สยามบรมราชกุมารี (อพ.สธ.)	สำนักงานบริการวิชาการ	1 ต.ค 65 - 31 พ.ค. 66	2,700,000
8. โครงการยกระดับมาตรฐานผลิตภัณฑ์ชุมชนท้องถิ่นเพื่อขยายตลาดภูมิปัญญา (University as a Marketplace) (โครงการยุทธศาสตร์มหาวิทยาลัยราชภัฏเพื่อการพัฒนาท้องถิ่น)			
8.1 โครงการยกระดับมาตรฐานผลิตภัณฑ์จักสาน เพื่อการสืบทอดมรดกทางภูมิปัญญาและส่งเสริมคุณภาพชีวิตและเศรษฐกิจฐานรากในพื้นที่ตำบลหนองโสน อำเภอนางรอง จังหวัดบุรีรัมย์	คณะมนุษยศาสตร์ฯ	1 ต.ค. 65 - 31 พ.ค. 66	150,000
8.2 โครงการพัฒนาการแปรรูปผลผลิตทางการเกษตรจากกล้วย ตำบลโคกสะอาด อำเภอลำปลายมาศ จังหวัดบุรีรัมย์	คณะมนุษยศาสตร์ฯ	1 ต.ค. 65 - 31 พ.ค. 66	150,000
8.3 โครงการพัฒนาและขับเคลื่อนเครือข่ายผู้ผลิตข้าวอินทรีย์สู่มาตรฐานผลิตภัณฑ์เกษตรมูลค่าสูงสู่เชิงพาณิชย์ ในเขตพื้นที่อำเภอลำปลายมาศ จังหวัดบุรีรัมย์	คณะมนุษยศาสตร์ฯ	1 ต.ค. 65 - 31 พ.ค. 66	200,000
8.4 โครงการยกระดับคุณภาพและมาตรฐานผลผลิตการเกษตร บ้านน้อยบุตวงษ์ ตำบลหนองคู อำเภอลำปลายมาศ จังหวัดบุรีรัมย์ สู่มาตรฐานการผลิตสินค้าเกษตรอินทรีย์ ภายใต้แนวคิดสังคมก้าวหน้า เศรษฐกิจสร้างมูลค่าอย่างยั่งยืน	คณะมนุษยศาสตร์ฯ	1 ต.ค. 65 - 31 พ.ค. 66	150,000
8.5 โครงการส่งเสริมยกระดับการสื่อสารระหว่างผู้บริโภคและผู้ประกอบการผ่านการออกแบบสติ๊กเกอร์ไลน์โดยใช้แคแรคเตอร์ตัวละครสินค้ากลุ่มผลิตภัณฑ์ OTOP อำเภอลำปลายมาศ และอำเภอชำนิ ตำบลโคกสนวน จังหวัดบุรีรัมย์ บนแอปพลิเคชันในสังคมดิจิทัล	คณะมนุษยศาสตร์ฯ	1 ต.ค. 65 - 31 พ.ค. 66	150,000
8.6 โครงการส่งเสริมอาชีพผลิตปุ๋ยชีวภาพอัดเม็ดเพื่อเพิ่มรายได้ของประชาชนบ้านโคกสะอาด ตำบลหนองตา อำเภอมือง จังหวัดบุรีรัมย์	คณะมนุษยศาสตร์ฯ	1 ต.ค. 65 - 31 พ.ค. 66	200,000

ชื่อโครงการ	หน่วยงาน/ ผู้รับผิดชอบ	ว/ด/ป ดำเนินการ	รวม
8.7 โครงการส่งเสริมศักยภาพการผลิตและการจัดจำหน่ายผ้าพื้นบ้านชุมชนตำบลสวายจิกอำเภอเมือง จังหวัดบุรีรัมย์ ตามแนวทางพระราชดำริ	คณะวิทยาการจัดการ	1 ต.ค 65 - 31 พ.ค. 66	200,000
8.8 โครงการยกระดับศักยภาพการแปรรูปผลิตภัณฑ์จากชุมชน (เสาวรส) ของกลุ่มวิสาหกิจชุมชน ตำบลลำนางรอง อำเภอโนนดินแดง จังหวัดบุรีรัมย์ สู่มาตรฐานการผลิตเชิงพาณิชย์	คณะวิทยาการจัดการ	1 ต.ค 65 - 31 พ.ค. 66	150,000
8.9 การพัฒนาช่องทางการจัดจำหน่ายผลิตภัณฑ์จากภูมิปัญญาท้องถิ่นชุมชนผ่านสื่อพาณิชย์อิเล็กทรอนิกส์ ของกลุ่มแปรรูปกล้วยตำบลสวายจิก อำเภอเมืองบุรีรัมย์ จังหวัดบุรีรัมย์	คณะวิทยาการจัดการ	1 ต.ค 65 - 31 พ.ค. 66	200,000
8.10 โครงการพัฒนาศักยภาพการบริหารจัดการกลุ่มวิสาหกิจชุมชนผู้เลี้ยงโคเนื้อ ตำบลห้วยสำราญ อำเภอกกระสัง จังหวัดบุรีรัมย์ สู่การเป็นมาตรฐาน GFM (Good Farming Management)	คณะวิทยาการจัดการ	1 ต.ค 65 - 31 พ.ค. 66	150,000
8.11 โครงการส่งเสริมการแปรรูปและสร้างมูลค่าเพิ่มผลิตภัณฑ์จากหอมแดงตำบลไทยสามัคคี อำเภอหนองหงส์ จังหวัดบุรีรัมย์	คณะวิทยาศาสตร์	1 ต.ค. 65 - 31 พ.ค. 66	150,000
8.12 โครงการพัฒนาระบบการปลูกและเพิ่มคุณค่าผลิตภัณฑ์ Black Garlic ด้วยเทคโนโลยี เพื่อยกระดับมูลค่าทางเศรษฐกิจให้กลุ่มผู้ปลูกกระเทียมตำบลสระแก้ว อำเภอหนองหงส์ จังหวัดบุรีรัมย์	คณะวิทยาศาสตร์	1 ต.ค. 65 - 31 พ.ค. 66	150,000
8.13 โครงการพัฒนาศักยภาพชุมชนในการแปรรูปผลิตภัณฑ์จากผ้าพื้นบ้าน เพื่อยกระดับผู้ผลิตผ้าพื้นบ้านสู่การเป็นผู้ประกอบการอำเภอสตึก จังหวัดบุรีรัมย์	คณะวิทยาศาสตร์	1 ต.ค. 65 - 31 พ.ค. 66	150,000
8.14 โครงการยกระดับและแปรรูปผลิตภัณฑ์ชุมชนด้วยโมเดลเศรษฐกิจสู่การพัฒนาที่ยั่งยืน (BCG Economy Model) กลุ่มวิสาหกิจชุมชนตำบลเมืองแก อำเภอสตึก จังหวัดบุรีรัมย์	คณะวิทยาศาสตร์	1 ต.ค. 65 - 31 พ.ค. 66	150,000
8.15 โครงการยกระดับเศรษฐกิจในยุคโควิด -19 วิถีชีวิตใหม่ด้วยเทคโนโลยีดิจิทัลเพื่อเพิ่มประสิทธิภาพผลิตภัณฑ์ให้ได้มาตรฐานและสร้างมูลค่าเพิ่มด้านการตลาดของกลุ่มวิสาหกิจชุมชน อำเภอสตึก จังหวัดบุรีรัมย์	คณะวิทยาศาสตร์	1 ต.ค. 65 - 31 พ.ค. 66	200,000
8.16 โครงการศึกษาอิทธิพลชนิดของแร่ธาตุหลักในดินโคลนหมัก “ผ้าไหม(สีม่วง) ทูลถวาย” สมเด็จพระกนิษฐาธิราชเจ้า กรมสมเด็จพระเทพรัตนราชสุดาฯ สยามบรมราชกุมารี ร่วมกับสีย้อมธรรมชาติ (ฝาง) และพัฒนาออกแบบผลิตภัณฑ์ผ้าไหมเพื่อยกระดับและเพิ่มรายได้ให้ชุมชน ณ บ้านตาลอง อำเภอสตึก จังหวัดบุรีรัมย์	คณะวิทยาศาสตร์	1 ต.ค. 65 - 31 พ.ค. 66	150,000
8.17 โครงการยกระดับตลาดขายอัตลักษณ์ผ้าทอมือบ้านบุลาว ตำบลสะแกโพรง จังหวัดบุรีรัมย์ ด้วยนวัตกรรมโปรแกรมออกแบบลายผ้าสู่การตลาดออนไลน์	คณะวิทยาศาสตร์	1 ต.ค. 65 - 31 พ.ค. 66	200,000
8.18 โครงการยกระดับมาตรฐานการผลิตสมุนไพรฟ้าทะลายโจรแบบอินทรีย์เพื่อเพิ่มรายได้และการรวมกลุ่มผู้ผลิตพืชสมุนไพรบ้านโคกถิ่นตำบลนาโพธิ์ อำเภอนาโพธิ์ จังหวัดบุรีรัมย์	คณะเทคโนโลยีการเกษตร	1 ต.ค. 65 -31 พ.ค. 66	150,000
8.19 โครงการยกระดับมาตรฐานผลิตภัณฑ์ขนมโบราณพื้นถิ่น ชุมชนบ้านสนวนนอก อำเภอห้วยราช จังหวัดบุรีรัมย์	คณะเทคโนโลยีการเกษตร	1 ต.ค. 65 -31 พ.ค. 66	150,000
8.20 โครงการยกระดับมาตรฐานกระบวนการผลิตอาหารเพื่อสุขภาพจากข้าวและผลพลอยได้จากข้าวหอมมะลิดินภูเขาไฟบุรีรัมย์อำเภอห้วยราช จังหวัดบุรีรัมย์	คณะเทคโนโลยีการเกษตร	1 ต.ค. 65 -31 พ.ค. 66	150,000

ชื่อโครงการ	หน่วยงาน/ ผู้รับผิดชอบ	ว/ด/ป ดำเนินการ	รวม
8.21 โครงการยกระดับแปรรูปผลิตภัณฑ์กล้วยตากด้วยเทคโนโลยีพลาสมาโบล่าโดม ตำบลทุ่งจันทน์ อำเภอโนนสุวรรณ จังหวัดบุรีรัมย์	คณะเทคโนโลยีอุตสาหกรรม	1 ต.ค 65 - 31 พ.ค. 66	150,000
8.22 โครงการออกแบบแปรรูปผ้ามัดหมี่ไทยเขมรอำเภอประโคนชัย จังหวัดบุรีรัมย์ตาม แนวทางเศรษฐกิจสร้างสรรค์	คณะเทคโนโลยีอุตสาหกรรม	1 ต.ค 65 - 31 พ.ค. 66	200,000
8.23 โครงการยกระดับมาตรฐานผลิตภัณฑ์ชุมชนท้องถิ่น ตำบลคงฮีจาน อำเภอโนนสุวรรณ จังหวัดบุรีรัมย์	คณะเทคโนโลยีอุตสาหกรรม	1 ต.ค 65 - 31 พ.ค. 66	150,000
8.24 โครงการยกระดับผลิตภัณฑ์ผ้าไหมพื้นเมืองตำบลประทุพ อำเภอประโคนชัย จังหวัดบุรีรัมย์สู่ตลาดสมัยใหม่	คณะเทคโนโลยีอุตสาหกรรม	1 ต.ค 65 - 31 พ.ค. 66	150,000
8.25 โครงการต่อยอดส่งเสริมการพัฒนาอาชีพ การแปรรูปสินค้างานทอเสื่อกกหัตถกรรมท้องถิ่นสู่การยกระดับผลิตภัณฑ์ชุมชนการค้าเชิงพาณิชย์ กลุ่มชุมชนตำบลหนองบึงเจริญ และตำบลหนองไม้งาม อำเภอบ้านกรวด จังหวัดบุรีรัมย์	คณะเทคโนโลยีอุตสาหกรรม	1 ต.ค 65 - 31 พ.ค. 66	150,000
8.26 โครงการพัฒนานวัตกรรมจากมูลแพะเพื่อนำมาสร้างผลิตภัณฑ์ใหม่ สร้างอาชีพ สร้างรายได้ให้กับชุมชนท้องถิ่นในจังหวัดบุรีรัมย์	คณะเทคโนโลยีอุตสาหกรรม	1 ต.ค 65 - 31 พ.ค. 66	200,000
8.27 โครงการยกระดับผลิตภัณฑ์ชุมชน OTOP จังหวัดบุรีรัมย์ ประเภทอาหาร ด้วยวิทยาศาสตร์ เทคโนโลยีและนวัตกรรม ปี 2566	ศูนย์บ่มเพาะวิสาหกิจ	1 ต.ค 65 - 31 พ.ค. 66	400,000
8.28 โครงการยกระดับผลิตภัณฑ์ชุมชน OTOP จังหวัดบุรีรัมย์ ประเภทสมุนไพร และผ้าทอด้วยวิทยาศาสตร์ เทคโนโลยีและนวัตกรรม ปี 2566	ศูนย์บ่มเพาะวิสาหกิจ	1 ต.ค 65 - 31 พ.ค. 66	400,000
9. โครงการพัฒนาคุณภาพชีวิตและยกระดับเศรษฐกิจฐานราก (โครงการยุทธศาสตร์มหาวิทยาลัยราชภัฏเพื่อการพัฒนาท้องถิ่น)			
9.1 โครงการส่งเสริมสุขภาพด้านร่างกาย จิตใจ สังคม และปัญญาของผู้สูงอายุในชุมชนตำบลอิสานเขต อำเภอเฉลิมพระเกียรติ จังหวัดบุรีรัมย์	คณะครุศาสตร์	1 ต.ค 65 - 31 พ.ค. 66	150,000
9.2 โครงการนวัตกรรมเทคโนโลยีชีวภาพจากจุลินทรีย์ในท้องถิ่นเพื่อฟื้นฟูปะบบนิเวศดิน สำหรับเกษตรกรในตำบลอิสานเขต อำเภอเฉลิมพระเกียรติ จังหวัดบุรีรัมย์	คณะครุศาสตร์	1 ต.ค 65 - 31 พ.ค. 66	150,000
9.3 โครงการพัฒนาศูนย์การเรียนรู้ด้านศิลปะเพื่อถ่ายทอดและบ่มเพาะให้กับเยาวชน ในจังหวัดบุรีรัมย์	คณะครุศาสตร์	1 ต.ค 65 - 31 พ.ค. 66	150,000
9.4 โครงการโมเดลการจัดการขยะชุมชนเพื่อการพัฒนาสิ่งแวดล้อมอย่างยั่งยืนบ้านโนนสมบูรณ์ ตำบลหนองตา อำเภอมือง จังหวัดบุรีรัมย์	คณะมนุษยศาสตร์ฯ	1 ต.ค. 65 - 31 พ.ค. 66	150,000
9.5 โครงการออกแบบเรขศิลป์เพื่อยกระดับเศรษฐกิจฐานรากด้วยอัตลักษณ์ชุมชนเมืองเก่านางรอง	คณะมนุษยศาสตร์ฯ	1 ต.ค. 65 - 31 พ.ค. 66	150,000
9.6 โครงการพัฒนารูปแบบการมีส่วนร่วมของสภาองค์กรชุมชนในการบริหารท้องถิ่น	คณะมนุษยศาสตร์ฯ	1 ต.ค. 65 - 31 พ.ค. 66	150,000
9.7 โครงการบริหารจัดการศูนย์ใกล้เคียงข้อพิพาทภาคประชาชน มหาวิทยาลัยราชภัฏบุรีรัมย์	คณะมนุษยศาสตร์ฯ	1 ต.ค. 65 - 31 พ.ค. 66	150,000
9.8 โครงการบทเพลงพระราชานิพนธ์ในพระบาทสมเด็จพระบรมชนกาธิเบศร มหาภูมิพลอดุลยเดชมหาราช บรมนาถบพิตร สำหรับวงมโหรีพื้นบ้านอีสานใต้ เพื่อรองรับการท่องเที่ยวทางวัฒนธรรม ชุมชนกระโดน - กะลันทา ตำบลเมืองยาง อำเภอขาม จังหวัดบุรีรัมย์	คณะมนุษยศาสตร์ฯ	1 ต.ค. 65 - 31 พ.ค. 66	150,000
9.9 โครงการขับเคลื่อนศูนย์ยุติธรรมชุมชนสู่ตำบลหนองยายพิมพ์ อำเภอนางรอง สู่สังคมเป็นสุข	คณะมนุษยศาสตร์ฯ	1 ต.ค. 65 - 31 พ.ค. 66	150,000
9.10 โครงการพัฒนารูปแบบการขับเคลื่อนกระบวนการยุติธรรมชุมชน	คณะมนุษยศาสตร์ฯ	1 ต.ค. 65 - 31 พ.ค. 66	150,000
9.11 โครงการผลิตสื่อโฆษณาดิจิทัลเพื่อสร้างแพลตฟอร์มส่งเสริมการขายผลิตภัณฑ์ชุมชน ตำบลละลวด อำเภอขาม จังหวัดบุรีรัมย์	คณะมนุษยศาสตร์ฯ	1 ต.ค. 65 - 31 พ.ค. 66	100,000

ชื่อโครงการ	หน่วยงาน/ ผู้รับผิดชอบ	ว/ต/ป ดำเนินการ	รวม
9.12 โครงการเพิ่มขีดความสามารถด้านการสื่อสารสมาชิกกลุ่มวิสาหกิจชุมชนท่องเที่ยวทางวัฒนธรรมบ้านห้วยหวายพัฒนา ตำบลโคกสะอาด อำเภอลำปลายมาศ จังหวัดบุรีรัมย์	คณะมนุษยศาสตร์ฯ	1 ต.ค. 65 - 31 พ.ค. 66	100,000
9.13 โครงการพัฒนาการตลาดผ้าทอพื้นถิ่นโบราณ ตำบลบ้านยาง อำเภอลำปลายมาศ จังหวัดบุรีรัมย์	คณะมนุษยศาสตร์ฯ	1 ต.ค. 65 - 31 พ.ค. 66	150,000
9.14 โครงการพัฒนาและขับเคลื่อนนโยบายเกษตรปลอดภัย อาหารปลอดภัย ของเกษตรกรในเขตอำเภอลำปลายมาศ จังหวัดบุรีรัมย์	คณะมนุษยศาสตร์ฯ	1 ต.ค. 65 - 31 พ.ค. 66	150,000
9.15 โครงการเสริมสร้างผู้ประกอบการรายใหม่ สำหรับกลุ่มวิสาหกิจชุมชนผู้เลี้ยงโคเนื้อ สู่มาตรฐานเชิงพาณิชย์ ตำบลขานี อำเภอขานี จังหวัดบุรีรัมย์	คณะมนุษยศาสตร์ฯ	1 ต.ค. 65 - 31 พ.ค. 66	100,000
9.16 โครงการสร้างมูลค่าเพิ่มของผลิตภัณฑ์แปรรูปข้าวอินทรีย์ที่สอดคล้องกับบริบทและขับเคลื่อนสู่เชิงพาณิชย์ ตำบลลำดวนและตำบลชุมแสง อำเภอกะสัง จังหวัดบุรีรัมย์	คณะวิทยาการจัดการ	1 ต.ค. 65 - 31 พ.ค. 66	150,000
9.17 โครงการจัดการเครือข่ายทางธุรกิจเพื่อสร้างความได้เปรียบทางการแข่งขันของวิสาหกิจชุมชนกลุ่มแปรรูปสมุนไพรจากภูมิปัญญาท้องถิ่น ตำบลบ้านปรือ อำเภอกะสัง จังหวัดบุรีรัมย์	คณะวิทยาการจัดการ	1 ต.ค. 65 - 31 พ.ค. 66	100,000
9.18 โครงการเพิ่มมูลค่ามูลโคเพื่อการผลิตปุ๋ยใส่เคื่องดิน สำหรับกลุ่มวิสาหกิจผู้เลี้ยงโค ตำบลสองชั้น อำเภอกะสัง จังหวัดบุรีรัมย์	คณะวิทยาการจัดการ	1 ต.ค. 65 - 31 พ.ค. 66	150,000
9.19 โครงการถ่ายทอดรูปแบบการแปรรูปผลิตภัณฑ์ประเภทอาหารหมัก (น้ำปลาร้า) สู่ผลิตภัณฑ์อัตลักษณ์คุณภาพยกขึ้นเป็นวิสาหกิจชุมชนขยายตลาดภูมิปัญญาท้องถิ่นสู่ตลาดการค้าสมัยใหม่เพื่อพัฒนาเศรษฐกิจฐานรากและยกระดับรายได้ของชุมชนตำบลกันทรารมย์ อำเภอกะสัง จังหวัดบุรีรัมย์	คณะวิทยาการจัดการ	1 ต.ค. 65 - 31 พ.ค. 66	200,000
9.20 โครงการยกระดับวัฒนธรรมท้องถิ่นด้วยดนตรีสร้างสรรค์ สู่การเป็นแหล่งเรียนรู้ชุมชน ตำบลหนองเต็ง อำเภอกะสัง จังหวัดบุรีรัมย์	คณะวิทยาการจัดการ	1 ต.ค. 65 - 31 พ.ค. 66	150,000
9.21 โครงการส่งเสริมพัฒนาอาชีพด้านการผลิตสินค้าเกษตรและยกระดับรายได้ด้วยการขับเคลื่อนเศรษฐกิจฐานรากเพื่อพัฒนาคุณภาพชีวิตของเกษตรกรในตำบลหูก้าน อำเภอปะคำ จังหวัดบุรีรัมย์	คณะวิทยาการจัดการ	1 ต.ค. 65 - 31 พ.ค. 66	200,000
9.22 โครงการวิเคราะห์ต้นทุนและผลตอบแทน โครงการลงทุนผลิตกระแสไฟฟ้าจากเซลล์แสงอาทิตย์ สำหรับประยุกต์ใช้กับงานเกษตรกรรมและธุรกิจชุมชน	คณะวิทยาการจัดการ	1 ต.ค. 65 - 31 พ.ค. 66	250,000
9.23 โครงการพัฒนาคุณภาพชีวิตและแก้ไขปัญหาความยากจนตามหลักปรัชญาเศรษฐกิจตามรูปแบบผลิตภัณฑ์หัตถกรรมจักสานท้องถิ่น เพื่อยกระดับรายได้ให้กับคนในชุมชนตำบลโนนดินแดง อำเภอโนนดินแดง จังหวัดบุรีรัมย์	คณะวิทยาการจัดการ	1 ต.ค. 65 - 31 พ.ค. 66	150,000
9.24 โครงการส่งเสริมอาชีพและพัฒนาผลิตภัณฑ์ด้วยการขับเคลื่อนเศรษฐกิจฐานรากตามหลักปรัชญาของเศรษฐกิจพอเพียงเพื่อยกระดับรายได้ของเกษตรกรในตำบลโคกขมิ้น อำเภอพลับพลายชัย	คณะวิทยาการจัดการ	1 ต.ค. 65 - 31 พ.ค. 66	150,000
9.25 โครงการพัฒนาผลิตภัณฑ์ท้องถิ่นเพื่อยกระดับรายได้ให้กับคนในชุมชนตำบลหนองเต็งอำเภอกะสัง จังหวัดบุรีรัมย์	คณะวิทยาการจัดการ	1 ต.ค. 65 - 31 พ.ค. 66	150,000
9.26 โครงการเพิ่มประสิทธิภาพและต่อยอดผลผลิตทางการเกษตร เพื่อสร้างอาชีพตามฐานทรัพยากรชุมชน พื้นที่ตำบลโคกขมิ้น อำเภอพลับพลายชัย จังหวัดบุรีรัมย์	คณะวิทยาการจัดการ	1 ต.ค. 65 - 31 พ.ค. 66	200,000

ชื่อโครงการ	หน่วยงาน/ ผู้รับผิดชอบ	ว/ต/ป ดำเนินการ	รวม
9.27 โครงการพัฒนาผลิตภัณฑ์และสร้างช่องทางการจำหน่าย online แปรรูปฝรั่งกิมจูเพื่อยกระดับมาตรฐานและพัฒนาคุณภาพชีวิต เขตพื้นที่ ตำบลสวายจิก อำเภอเมืองบุรีรัมย์ จังหวัดบุรีรัมย์	คณะวิทยาการจัดการ	1 ต.ค 65 - 31 พ.ค. 66	200,000
9.28 โครงการจัดการการตลาดโลจิสติกส์และห่วงโซ่อุปทาน เชิงกลยุทธ์สำหรับผู้ประกอบการธุรกิจวิสาหกิจชุมชนขนาดกลางและขนาดย่อม (SMEs) ในพื้นที่ ตำบลในเมือง ตำบลสวายจิก ตำบลหลักเขต อำเภอเมือง จังหวัดบุรีรัมย์	คณะวิทยาการจัดการ	1 ต.ค 65 - 31 พ.ค. 66	200,000
9.29 โครงการยกระดับการท่องเที่ยวชุมชนด้วยแพลตฟอร์มการจัดการการท่องเที่ยวชุมชนท่องเที่ยว OTOP นวัตวิถีมูลค่าสูงอัจฉริยะบ้านคลองโป่ง ตำบลลำนางรอง อำเภอโนนดินแดง จังหวัดบุรีรัมย์	คณะวิทยาการจัดการ	1 ต.ค 65 - 31 พ.ค. 66	150,000
9.30 โครงการยกระดับเศรษฐกิจฐานรากด้วยการพัฒนาผลิตภัณฑ์มูลค่าสูง และหนุนเสริมการใช้เทคโนโลยีดิจิทัลในการสร้างธุรกิจชุมชนออนไลน์ยุค 4.0 (Startup Community) สำหรับกลุ่มวิสาหกิจชุมชนอำเภอห้วยราช จังหวัดบุรีรัมย์	คณะวิทยาศาสตร์	1 ต.ค. 65 - 31 พ.ค. 66	150,000
9.31 โครงการยกระดับกลุ่มเกษตรกรผู้ปลูกหอมแดง ด้วยการใช้เทคโนโลยีชีวภาพจากจุลินทรีย์พื้นถิ่นสำหรับเกษตรกรในอำเภอหนองหงส์ จังหวัดบุรีรัมย์	คณะวิทยาศาสตร์	1 ต.ค. 65 - 31 พ.ค. 66	150,000
9.32 โครงการพัฒนาคุณภาพชีวิตและผลิตภัณฑ์สุขภาพจากขมิ้นเพื่อยกระดับเศรษฐกิจเพิ่มความสามารถในการหารายได้และส่งเสริมศักยภาพแรงงานในผู้สูงอายุ ที่ผ่านการคัดกรองโปรแกรม ADL อำเภอห้วยราช จังหวัดบุรีรัมย์	คณะวิทยาศาสตร์	1 ต.ค. 65 - 31 พ.ค. 66	100,000
9.33 โครงการทำอาหารปลาแบบพื้นบ้านโดยใช้วัสดุในท้องถิ่นเพื่อลดต้นทุนและสร้างรายได้ให้กับเกษตรกร ตำบลหายโศก อำเภอพุทไธสง จังหวัดบุรีรัมย์	คณะเทคโนโลยีการเกษตร	1 ต.ค. 65 -31 พ.ค. 66	200,000
9.34 โครงการการพัฒนาคุณภาพชีวิตและยกระดับเศรษฐกิจฐานรากที่เหมาะสมของชุมชนตำบลหินเหล็กไฟ อำเภอคูเมือง จังหวัดบุรีรัมย์ โดยการสร้างอาชีพการเลี้ยงปลาตู้กสิทองในกระชังบก	คณะเทคโนโลยีการเกษตร	1 ต.ค. 65 -31 พ.ค. 66	150,000
9.35 โครงการพัฒนารูปแบบการเลี้ยงและการเพิ่มมูลค่าผลผลิตหอยน้ำจืดให้กับเกษตรกรในชุมชน เพื่อยกระดับเศรษฐกิจฐานรากในตำบลบ้านแพ อำเภอคูเมือง จังหวัดบุรีรัมย์	คณะเทคโนโลยีการเกษตร	1 ต.ค. 65 -31 พ.ค. 66	150,000
9.36 โครงการเลี้ยงกุ้งฝอยและปูนาที่เหมาะสมกับเกษตรกรเพื่อรองรับการพัฒนาเศรษฐกิจฐานรากตำบลปะเคียบ อำเภอคูเมือง จังหวัดบุรีรัมย์	คณะเทคโนโลยีการเกษตร	1 ต.ค. 65 -31 พ.ค. 66	250,000
9.37 โครงการพัฒนาระบบแปลงหญ้าอัจฉริยะต้นแบบของเกษตรกรผู้เลี้ยงโคเนื้อ	คณะเทคโนโลยีการเกษตร	1 ต.ค. 65 -31 พ.ค. 66	200,000
9.38 โครงการส่งเสริมและพัฒนาการเลี้ยงไก่พื้นเมืองในสวนยางพาราด้วยองค์ความรู้และนวัตกรรม การเพิ่มประสิทธิภาพการผลิตเพื่อยกระดับรายได้ของเศรษฐกิจฐานราก	คณะเทคโนโลยีการเกษตร	1 ต.ค. 65 -31 พ.ค. 66	250,000
9.39 โครงการพัฒนาประสิทธิภาพการบริหารจัดการกลุ่มชุมชนแบบมีส่วนร่วมของการแปรรูปเห็ด บ้านทุ่งสว่าง ตำบลสีหะลิยม อำเภอประโคนชัย จังหวัดบุรีรัมย์	คณะเทคโนโลยีอุตสาหกรรม	1 ต.ค 65 - 31 พ.ค. 66	150,000
9.40 โครงการพัฒนาและถ่ายทอดเทคโนโลยีสร้างมูลค่าเพิ่มผลิตภัณฑ์สบู่จากน้ำผึ้งป่า ธรรมชาติด้วยนวัตกรรมเครื่องปั๊มสบู่แบบอัตโนมัติ สำหรับกลุ่มวิสาหกิจชุมชนเพื่อยกระดับเศรษฐกิจฐานราก	คณะเทคโนโลยีอุตสาหกรรม	1 ต.ค 65 - 31 พ.ค. 66	170,000
9.41 โครงการอ้อยเศรษฐกิจสร้างนวัตกรรมต้นแบบเพื่อสร้างเศรษฐกิจฐานรากสำหรับชุมชนท้องถิ่นในจังหวัดบุรีรัมย์	คณะเทคโนโลยีอุตสาหกรรม	1 ต.ค 65 - 31 พ.ค. 66	200,000

ชื่อโครงการ	หน่วยงาน/ ผู้รับผิดชอบ	ว/ด/ป ดำเนินการ	รวม
9.42 โครงการพัฒนาชุมชนท่องเที่ยววิถีชีวิตด้วยการออกแบบเรขาคณิตสิ่งแวดล้อมสำหรับตำบลบ้านไทร อำเภอประโคนชัย จังหวัดบุรีรัมย์	คณะเทคโนโลยีอุตสาหกรรม	1 ต.ค 65 - 31 พ.ค. 66	100,000
9.43 โครงการพัฒนาศักยภาพกลุ่มอาชีพผู้ปลูกกล้วยหอมทอง โดยใช้เทคโนโลยีและนวัตกรรมเพื่อส่งเสริมเศรษฐกิจฐานราก ของวิสาหกิจชุมชนกลุ่มแม่บ้านคลองไผ่ ตำบลโนนสุวรรณ อำเภอโนนสุวรรณ จังหวัดบุรีรัมย์	คณะเทคโนโลยีอุตสาหกรรม	1 ต.ค 65 - 31 พ.ค. 66	150,000
9.44 โครงการสร้างรูปแบบการเพิ่มศักยภาพในการพึ่งพาตนเองด้านสุขภาพ จิต และสังคมของผู้สูงอายุตำบลดงพลอง อำเภอแคนดง จังหวัดบุรีรัมย์	คณะพยาบาลศาสตร์	1 ต.ค 65 - 31 พ.ค. 66	150,000
9.45 โครงการพัฒนารูปแบบการส่งเสริมสุขภาพและป้องกันโรคของเกษตรกรสวนยางพาราแบบมีส่วนร่วม อำเภอแคนดง จังหวัดบุรีรัมย์	คณะพยาบาลศาสตร์	1 ต.ค 65 - 31 พ.ค. 66	200,000
9.46 โครงการความร่วมมือกับภาครัฐในการส่งเสริมการเรียนรู้ตลอดชีวิต ในกลุ่มโรงเรียนผู้สูงอายุ เขตพื้นที่ อำเภอเมือง จังหวัดบุรีรัมย์ (รพีพรรณ พงษ์อินทร์วงศ์, สมศักดิ์ จิววัฒนา และคณะ)	สำนักส่งเสริมวิชาการฯ	1 ต.ค. 65 - 31 พ.ค. 66	150,000
9.47 โครงการบริหารจัดการน้ำเพื่อพื้นที่ทางการเกษตรของศูนย์การเรียนรู้ประจำตำบลหลักปรัชญาของเศรษฐกิจพอเพียง มหาวิทยาลัยราชภัฏบุรีรัมย์ ตำบลห้วยทับ อำเภอบัวชุม จังหวัดบุรีรัมย์	สำนักงานบริการวิชาการ	1 ต.ค 65 - 31 พ.ค. 66	900,000
9.48 โครงการพัฒนาและเพิ่มมูลค่าผลผลิตทางการเกษตร ด้วยนวัตกรรมพาราโบล่าโดมพลังงานแสงอาทิตย์ที่เป็นมิตรกับสิ่งแวดล้อม ของกลุ่มวิสาหกิจชุมชนเกษตรไทยบ้าน ศูนย์เรียนรู้ตามหลักปรัชญาของเศรษฐกิจพอเพียง ปะคำ มหาวิทยาลัยราชภัฏบุรีรัมย์	สำนักงานบริการวิชาการ	1 ต.ค 65 - 31 พ.ค. 66	150,000
9.49 โครงการพัฒนาต่อยอดภูมิปัญญางานหัตถกรรมวัสดุท้องถิ่นสู่การพัฒนาผลิตภัณฑ์ชุมชน	สำนักงานบริการวิชาการ	1 ต.ค 65 - 31 พ.ค. 66	100,000
9.50 โครงการสร้างความตระหนักทางวัฒนธรรมดนตรีพื้นถิ่นเพื่อเป็นแหล่งเรียนรู้ชุมชนบ้านใหม่ ตำบลสามแวง อำเภอห้วยราช จังหวัดบุรีรัมย์ ขยายผลสู่ศูนย์พัฒนาการเรียนรู้ประจำ มหาวิทยาลัยราชภัฏบุรีรัมย์	สำนักงานบริการวิชาการ	1 ต.ค 65 - 31 พ.ค. 66	200,000
9.51 การส่งเสริมพัฒนาผลงานทางศิลปะและวัฒนธรรม เพื่อสร้างเอกลักษณ์ทางด้านภูมิปัญญา ให้เป็นแหล่งท่องเที่ยวเชิงวัฒนธรรมของศูนย์วัฒนธรรมอีสานใต้ จังหวัดบุรีรัมย์ (พนาสินธุ์ ศรีวิเศษ และคณะ)	สำนักศิลปะฯ	1 ต.ค 65 - 31 พ.ค. 66	500,000
9.52 โครงการส่งเสริมอาชีพผู้ประกอบการหลักสูตรนวดแผนไทย	ศูนย์บ่มเพาะวิสาหกิจ	1 ต.ค 65 - 31 พ.ค. 66	300,000
10. โครงการวิถีชีวิตใหม่ (New Normal) (โครงการยุทธศาสตร์มหาวิทยาลัยราชภัฏเพื่อการพัฒนาท้องถิ่น)			
10.1 โครงการวิถีชีวิตใหม่ (New Normal) เพื่อการฟื้นฟูและพัฒนาเศรษฐกิจสังคมและวิถีชีวิตและความเป็นอยู่ของประชาชน ในวิกฤตการณ์การแพร่ระบาดของโรคติดเชื้อไวรัสโคโรนา 2019 (COVID-19) ในพื้นที่ อำเภอบ้านใหม่ไชยพจน์ จังหวัดบุรีรัมย์	คณะครุศาสตร์	1 ต.ค 65 - 31 พ.ค. 66	80,000
10.2 โครงการวิถีชีวิตใหม่ (New Normal) เพื่อการเสริมสร้างและพัฒนาผู้นำการออกกำลังกายในเขตพื้นที่อำเภอบ้านใหม่ไชยพจน์ จังหวัดบุรีรัมย์	คณะครุศาสตร์	1 ต.ค 65 - 31 พ.ค. 66	80,000
10.3 โครงการส่งเสริมสุขภาพเยาวชนในสถานการณ์แพร่ระบาดของโควิด 19 โดยใช้โรงเรียนเป็นฐาน ในตำบลตาเป๊ก อำเภอเฉลิมพระเกียรติ จังหวัดบุรีรัมย์	คณะครุศาสตร์	1 ต.ค 65 - 31 พ.ค. 66	150,000

ชื่อโครงการ	หน่วยงาน/ ผู้รับผิดชอบ	ว/ด/ป ดำเนินการ	รวม
10.4 โครงการวิถีชีวิตใหม่ (New Normal) เพื่อการฟื้นฟูและพัฒนาเศรษฐกิจชุมชนหลังวิกฤตโควิดตำบลหนองปล่อง อำเภอชานี จังหวัดบุรีรัมย์	คณะมนุษยศาสตร์ฯ	1 ต.ค. 65 - 31 พ.ค. 66	80,000
10.5 โครงการวิถีชีวิตใหม่ (New Normal) เพื่อยกระดับและพัฒนา เพิ่มมูลค่าทางเศรษฐกิจชุมชนทองม้วน ตำบลก้านเหลือง อ.นางรอง จ.บุรีรัมย์	คณะมนุษยศาสตร์ฯ	1 ต.ค. 65 - 31 พ.ค. 66	80,000
10.6 โครงการชีวิตวิถีใหม่ (New Normal) เพื่อการฟื้นฟูและพัฒนาเศรษฐกิจ สังคม และวิถีชีวิตความเป็นอยู่ของประชาชนในวิกฤตการณ์การแพร่ระบาดของโรคติดเชื้อไวรัสโคโรนา 2019 (COVID-19) ในพื้นที่ตำบลลำดวน อำเภอกระสัง จังหวัดบุรีรัมย์	คณะวิทยาการจัดการ	1 ต.ค. 65 - 31 พ.ค. 66	80,000
10.7 โครงการวิถีชีวิตใหม่ (New Normal) การแปรรูปสมุนไพรในชุมชน (ชิงฝง, กระจายฝง) เพื่อสร้างอาชีพให้กับผู้ที่ได้รับผลกระทบจากการแพร่ระบาดของ Covid - 19 พื้นที่ตำบลโนนดินแดง อำเภอโนนดินแดง จังหวัดบุรีรัมย์	คณะวิทยาการจัดการ	1 ต.ค. 65 - 31 พ.ค. 66	80,000
10.8 โครงการศึกษาสภาพเศรษฐกิจภายหลังจากเกิดวิกฤตโควิด - 19 และการใช้เกษตรทฤษฎีใหม่เพื่อแก้ปัญหาความยากจนในองค์การบริหารส่วนตำบลลำดวน อำเภอกระสัง จังหวัดบุรีรัมย์	คณะวิทยาการจัดการ	1 ต.ค. 65 - 31 พ.ค. 66	100,000
10.9 โครงการยกระดับสินค้าชุมชน กระจายชาว ของกลุ่มวิสาหกิจชุมชนปลูกฟื้นฟูสมุนไพรตำบลสวายจิก อำเภอเมือง จังหวัดบุรีรัมย์ เพื่อโอกาสทางการตลาดในการยกระดับเศรษฐกิจฐานรากในช่วงสถานการณ์การแพร่ระบาดของโรค	คณะวิทยาการจัดการ	1 ต.ค. 65 - 31 พ.ค. 66	200,000
10.10 โครงการกลยุทธ์การยกระดับมาตรฐานผลิตภัณฑ์ชุมชน พืชสมุนไพรฟ้าทะลายโจรในช่วงสถานการณ์โรคระบาดโควิด - 19 เพื่อสามารถจำหน่ายได้ในตลาดการค้าสมัยใหม่ ตำบลลำนางรอง อำเภอโนนดินแดง จังหวัดบุรีรัมย์	คณะวิทยาการจัดการ	1 ต.ค. 65 - 31 พ.ค. 66	150,000
10.11 โครงการชีวิตวิถีใหม่ (New Normal) การสร้างนวัตกรรมการออกกำลังกาย ในวิกฤตการณ์การแพร่ระบาดของโรคติดเชื้อไวรัสโคโรนา 2019 (COVID - 19) เพื่อพัฒนาวิถีชีวิตความเป็นอยู่ของประชาชน ในพื้นที่ ตำบลสามแวง อำเภอห้วยราช จังหวัดบุรีรัมย์	คณะวิทยาศาสตร์	1 ต.ค. 65 - 31 พ.ค. 66	80,000
10.12 โครงการชีวิตวิถีใหม่ (New Normal) เพื่อจัดการเรียนการสอนและเสริมสร้างทักษะการเรียนรู้ทางวิทยาศาสตร์ในโรงเรียนตำบลห้วยราชา อำเภอห้วยราช จังหวัดบุรีรัมย์	คณะวิทยาศาสตร์	1 ต.ค. 65 - 31 พ.ค. 66	80,000
10.13 โครงการบริหารจัดการขยะติดเชื้อและปัญหาอนามัยสิ่งแวดล้อมจากผลกระทบของสถานการณ์ Covid-19 ในเขตเทศบาลตำบลสตึก และเทศบาลตำบลศรีสตึก อำเภอสตึก จังหวัดบุรีรัมย์	คณะวิทยาศาสตร์	1 ต.ค. 65 - 31 พ.ค. 66	200,000
10.14 โครงการชีวิตวิถีใหม่ (New Normal) เพื่อการส่งเสริมการเลี้ยงกบโดยเสริมกล้วยน้ำว้าในอาหาร เพื่อเพิ่มประสิทธิภาพการผลิต เพื่อสร้างอาชีพ สร้างรายได้ และเป็นแหล่งอาหารในชุมชน ตำบลหนองขาม อำเภอคูเมือง จังหวัดบุรีรัมย์	คณะเทคโนโลยีการเกษตร	1 ต.ค. 65 - 31 พ.ค. 66	80,000
10.15 โครงการชีวิตวิถีใหม่ (New Normal) เพื่อการฟื้นฟูและพัฒนาเศรษฐกิจ สังคม และชีวิตความเป็นอยู่ของประชาชนในวิกฤตการณ์การแพร่ระบาดของโรคติดเชื้อไวรัสโคโรนา 2019 (COVID-19) ในพื้นที่ บ้านหนองแสง ตำบลโพสพ อำเภอประโคนชัย จังหวัดบุรีรัมย์	คณะเทคโนโลยีอุตสาหกรรม	1 ต.ค. 65 - 31 พ.ค. 66	80,000
10.16 โครงการวิถีชีวิตใหม่ (New Normal) ฟื้นฟูวิถีชีวิตความเป็นอยู่ของชุมชนโดยการพัฒนา อสม .	คณะพยาบาลศาสตร์	1 ต.ค. 65 - 31 พ.ค. 66	80,000

ชื่อโครงการ	หน่วยงาน/ ผู้รับผิดชอบ	ว/ต/ป ดำเนินการ	รวม
11. โครงการยกระดับสมรรถนะบัณฑิตครูสู่ความเป็นเลิศ (โครงการยุทธศาสตร์มหาวิทยาลัยราชภัฏเพื่อการพัฒนาท้องถิ่น)			
11.1 โครงการเสริมสร้างศักยภาพครูและพัฒนาโรงเรียนสาธิตมหาวิทยาลัยราชภัฏบุรีรัมย์ ให้เป็นศูนย์ฝึกปฏิบัติการต้นแบบด้านการจัดการเรียนรู้ฐานสมรรถนะเชิงรุก (Active Learning)	คณะครุศาสตร์	1 ต.ค 65 - 31 พ.ค. 66	250,000
11.2 โครงการพัฒนาสมรรถนะครูคนตรีประจำการในจังหวัดบุรีรัมย์ที่สำเร็จการศึกษา จากมหาวิทยาลัยราชภัฏให้เป็นครูมืออาชีพด้านการจัดการเรียนรู้เชิงรุก	คณะครุศาสตร์	1 ต.ค 65 - 31 พ.ค. 66	200,000
11.3 โครงการพัฒนาสมรรถนะครูคนตรี ด้วยกระบวนการอบรมร่วมเรียนรู้ Re - Skill / Up - skill สำหรับครูคนตรีในจังหวัดบุรีรัมย์	คณะครุศาสตร์	1 ต.ค 65 - 31 พ.ค. 66	250,000
11.4 โครงการเสริมสร้างสมรรถนะนักศึกษาครุฑมหาวิทยาลัยราชภัฏบุรีรัมย์ สู่การเป็นนักศึกษาครูมืออาชีพ	คณะครุศาสตร์	1 ต.ค 65 - 31 พ.ค. 66	350,000
11.5 โครงการพัฒนาศักยภาพครูประจำการด้าน ปัญญาประดิษฐ์ Artificial Intelligence (AI) ในเขตพื้นที่การศึกษาจังหวัดบุรีรัมย์	คณะครุศาสตร์	1 ต.ค 65 - 31 พ.ค. 66	200,000
11.6 โครงการพัฒนาศักยภาพครูประจำการที่สำเร็จการศึกษาจากมหาวิทยาลัยราชภัฏให้เป็นมืออาชีพด้านการจัดการเรียนรู้หลักสูตรฐานสมรรถนะเพื่อพัฒนาผู้เรียนสู่ศตวรรษที่ 21 สังกัดสำนักงานเขตพื้นที่การศึกษามัธยมศึกษาบุรีรัมย์	คณะครุศาสตร์	1 ต.ค 65 - 31 พ.ค. 66	250,000
11.7 โครงการพัฒนานวัตกรรมที่ใช่แกไขไข่มโนทัศน์ที่คลาดเคลื่อนทางคณิตศาสตร์ สำหรับบัณฑิตครูที่จบจากมหาวิทยาลัยราชภัฏบุรีรัมย์	คณะวิทยาศาสตร์	1 ต.ค. 65 - 31 พ.ค. 66	100,000
12. โครงการยกระดับคุณภาพการศึกษาโรงเรียนขนาดเล็กสังกัด สพฐ.โรงเรียน ตชด. และโรงเรียนกึ่งพุทธการศึกษา (โครงการยุทธศาสตร์มหาวิทยาลัยราชภัฏเพื่อการพัฒนาท้องถิ่น)			
12.1 โครงการพัฒนาสมรรถนะทางการอ่าน การเขียน การคิดวิเคราะห์ โดยใช้สื่อนวัตกรรมแบบฝึกทักษะ เทคโนโลยี AR ของนักเรียนชั้นประถมศึกษา สำนักงาน เขตพื้นที่การศึกษาประถมศึกษาจังหวัดบุรีรัมย์ เขต 1 2 3 และ 4	คณะครุศาสตร์	1 ต.ค 65 - 31 พ.ค. 66	250,000
12.2 โครงการยกระดับคุณภาพการจัดการเรียนรู้ภาษาไทยให้เด็กไทยวิไลใหม่อ่านออกเขียนได้ กลุ่มโรงเรียน ตชด .และโรงเรียนระดับประถมศึกษาในพื้นที่ให้บริการของ	คณะครุศาสตร์	1 ต.ค 65 - 31 พ.ค. 66	400,000
12.3 โครงการลดการใช้พลังงานไฟฟ้าด้วยเซลล์แสงอาทิตย์โรงเรียนในโครงการพระราชดำริ กรณีศึกษา : โรงเรียนเพียงหลวง ๒ ในทุกกระท่อมหญิงอุบลรัตนราชกัญญา สิริวัฒนาพรรณวดี อำเภอบ้านกรวด จังหวัดบุรีรัมย์	คณะเทคโนโลยีอุตสาหกรรม	1 ต.ค 65 - 31 พ.ค. 66	200,000
13. โครงการพัฒนาสมรรถนะภาษาอังกฤษเพื่อยกระดับคุณภาพนักศึกษามหาวิทยาลัยราชภัฏสำหรับศตวรรษที่ 21 (โครงการยุทธศาสตร์มหาวิทยาลัยราชภัฏเพื่อการพัฒนาท้องถิ่น)			
13.1 โครงการพัฒนาทักษะภาษาอังกฤษสำหรับธุรกิจบริการ สำหรับนักศึกษาสาขาวิชาภาษาอังกฤษธุรกิจชั้นปีที่ 3 คณะมนุษยศาสตร์และสังคมศาสตร์ มหาวิทยาลัยราชภัฏบุรีรัมย์	คณะมนุษยศาสตร์ฯ	1 ต.ค. 65 - 31 พ.ค. 66	150,000
13.2 โครงการพัฒนารูปแบบการจัดการเรียนรู้โดยใช้กระบวนการเกม (Gamification) เพื่อส่งเสริมความสามารถด้านคำศัพท์ภาษาอังกฤษสำหรับนักศึกษาสาขาวิชาภาษาอังกฤษธุรกิจ ชั้นปีที่ 1-3 คณะมนุษยศาสตร์และสังคมศาสตร์ มหาวิทยาลัยราชภัฏบุรีรัมย์	คณะมนุษยศาสตร์ฯ	1 ต.ค. 65 - 31 พ.ค. 66	150,000
13.3 โครงการพัฒนาทักษะภาษาอังกฤษเพื่อการสอบ TOEIC ให้กับนักศึกษาสาขาวิชาภาษาอังกฤษ ชั้นปีที่ 3 และ ชั้นปีที่ 4 มหาวิทยาลัยราชภัฏบุรีรัมย์	คณะมนุษยศาสตร์ฯ	1 ต.ค. 65 - 31 พ.ค. 66	300,000

ชื่อโครงการ	หน่วยงาน/ ผู้รับผิดชอบ	ว/ต/ป ดำเนินการ	รวม
13.4 โครงการยกระดับคุณภาพการศึกษา ในการสอบวัดระดับความสามารถ ภาษาอังกฤษ เพื่อเข้าสู่มาตรฐาน CEFR ของนักศึกษา สาขาวิชาภาษาอังกฤษชั้นปีที่ 1 และชั้นปีที่ 2 มหาวิทยาลัยราชภัฏบุรีรัมย์	คณะมนุษยศาสตร์ฯ	1 ต.ค. 65 - 31 พ.ค. 66	300,000
13.5 โครงการพัฒนารูปแบบการเรียนรู้เพื่อยกระดับความสามารถด้านการใช้ภาษาอังกฤษตามมาตรฐานสากลของนักศึกษา คณะมนุษยศาสตร์และสังคมศาสตร์	คณะมนุษยศาสตร์ฯ	1 ต.ค. 65 - 31 พ.ค. 66	350,000
13.6 โครงการพัฒนาสมรรถนะภาษาจีนเพื่อการสื่อสารสำหรับอาจารย์ บุคลากรและนักศึกษา	คณะมนุษยศาสตร์ฯ	1 ต.ค. 65 - 31 พ.ค. 66	250,000
13.7 โครงการยกระดับและพัฒนาความสามารถทางภาษาอังกฤษสำหรับนักศึกษาและบุคลากร มหาวิทยาลัยราชภัฏบุรีรัมย์ (นวมินทร์ ประชานันท์, รสมน พานดวงแก้ว และคณะ)	สำนักงานวิเทศสัมพันธ์	1 ต.ค. 65 - 31 พ.ค. 66	900,000
14. โครงการสร้างอัตลักษณ์บัณฑิตวิศวกรสังคมของพระราชฯ ข้าของแผ่นดิน (โครงการยุทธศาสตร์มหาวิทยาลัยราชภัฏเพื่อการพัฒนาท้องถิ่น)			
14.1 โครงการสร้างอัตลักษณ์บัณฑิตวิศวกรสังคม ของนักศึกษาคณะครุศาสตร์ เพื่อพัฒนากระบวนการเรียนรู้ Soft Skills เป็นนักรบวัตกรสังคม คนของพระราชฯ ข้าของแผ่นดิน	คณะครุศาสตร์	1 ต.ค. 65 - 31 พ.ค. 66	100,000
14.2 โครงการพัฒนาศักยภาพนักศึกษาคณะครุศาสตร์สู่การเป็นนักรบวัตกรสังคม เป็นเยาวชนผู้นำการเปลี่ยนแปลงสู่ชุมชนท้องถิ่นด้วยนวัตกรรมเรียนรู้แบบบูรณาการ	คณะครุศาสตร์	1 ต.ค. 65 - 31 พ.ค. 66	100,000
14.3 โครงการสร้างอัตลักษณ์บัณฑิตวิศวกรสังคม ของนักศึกษาคณะมนุษยศาสตร์และสังคมศาสตร์ เพื่อพัฒนากระบวนการเรียนรู้ Soft Skills เป็นนักรบวัตกรสังคม คนของพระราชฯ ข้าของแผ่นดิน	คณะมนุษยศาสตร์ฯ	1 ต.ค. 65 - 31 พ.ค. 66	100,000
14.4 โครงการพัฒนาศักยภาพนักศึกษาคณะมนุษยศาสตร์และสังคมศาสตร์สู่การเป็นนักรบวัตกรสังคมเป็นเยาวชนผู้นำการเปลี่ยนแปลงสู่ชุมชนท้องถิ่นด้วยนวัตกรรมการเรียนรู้แบบบูรณาการ	คณะมนุษยศาสตร์ฯ	1 ต.ค. 65 - 31 พ.ค. 66	100,000
14.5 โครงการสร้างอัตลักษณ์บัณฑิตวิศวกรสังคม ของนักศึกษาคณะวิทยาการจัดการ เพื่อพัฒนากระบวนการเรียนรู้ Soft Skills เป็นนักรบวัตกรสังคม คนของพระราชฯ ข้าของแผ่นดิน	คณะวิทยาการจัดการ	1 ต.ค. 65 - 31 พ.ค. 66	100,000
14.6 โครงการพัฒนาศักยภาพนักศึกษาคณะวิทยาการจัดการสู่การเป็นนักรบวัตกรสังคมเป็นเยาวชนผู้นำการเปลี่ยนแปลงสู่ชุมชนท้องถิ่นด้วยนวัตกรรมการเรียนรู้แบบบูรณาการ	คณะวิทยาการจัดการ	1 ต.ค. 65 - 31 พ.ค. 66	100,000
14.7 โครงการสร้างอัตลักษณ์บัณฑิตวิศวกรสังคม ของนักศึกษาคณะวิทยาศาสตร์ เพื่อพัฒนากระบวนการเรียนรู้ Soft Skills เป็นนักรบวัตกรสังคม คนของพระราชฯ ข้าของแผ่นดิน	คณะวิทยาศาสตร์	1 ต.ค. 65 - 31 พ.ค. 66	100,000
14.8 โครงการพัฒนาศักยภาพนักศึกษาคณะวิทยาศาสตร์สู่การเป็นนักรบวัตกรสังคมเป็นเยาวชนผู้นำการเปลี่ยนแปลงสู่ชุมชนท้องถิ่นด้วยนวัตกรรมการเรียนรู้แบบบูรณาการ	คณะวิทยาศาสตร์	1 ต.ค. 65 - 31 พ.ค. 66	100,000
14.9 โครงการสร้างอัตลักษณ์บัณฑิตวิศวกรสังคม ของนักศึกษาคณะเทคโนโลยีการเกษตร เพื่อพัฒนากระบวนการเรียนรู้ Soft Skills เป็นนักรบวัตกรสังคม คนของพระราชฯ ข้าของแผ่นดิน	คณะเทคโนโลยีการเกษตร	1 ต.ค. 65 - 31 พ.ค. 66	100,000
14.10 โครงการพัฒนาศักยภาพนักศึกษาคณะเทคโนโลยีการเกษตรสู่การเป็นนักรบวัตกรสังคมเป็นเยาวชนผู้นำการเปลี่ยนแปลงสู่ชุมชนท้องถิ่นด้วยนวัตกรรมการเรียนรู้แบบบูรณาการ	คณะเทคโนโลยีการเกษตร	1 ต.ค. 65 - 31 พ.ค. 66	100,000

ชื่อโครงการ	หน่วยงาน/ ผู้รับผิดชอบ	ว/ต/ป ดำเนินการ	รวม
14.11 โครงการสร้างอัตลักษณ์บัณฑิตวิศวกรสังคม ของนักศึกษาคณะเทคโนโลยีอุตสาหกรรม เพื่อพัฒนาระบบการเรียนรู้ Soft Skills เป็นนักรบวิศวกรสังคม คนของพระราชฯ ข้าของแผ่นดิน	คณะเทคโนโลยีอุตสาหกรรม	1 ต.ค 65 - 31 พ.ค. 66	100,000
14.12 โครงการพัฒนาศักยภาพนักศึกษาคณะเทคโนโลยีอุตสาหกรรมสู่การเป็นนักรบวิศวกรสังคมเป็นเยาวชนผู้นำการเปลี่ยนแปลงสู่ชุมชน ท้องถิ่นด้วยนวัตกรรมการเรียนรู้แบบบูรณาการ	คณะเทคโนโลยีอุตสาหกรรม	1 ต.ค 65 - 31 พ.ค. 66	100,000
14.13 โครงการสร้างอัตลักษณ์บัณฑิตวิศวกรสังคมของนักศึกษาคณะพยาบาลศาสตร์ เพื่อพัฒนาระบบการเรียนรู้ soft skill เป็นนักรบวิศวกรสังคม คนของพระราชฯ ข้าของแผ่นดิน	คณะพยาบาลศาสตร์	1 ต.ค 65 - 31 พ.ค. 66	50,000
14.14 โครงการพัฒนาศักยภาพนักศึกษาคณะพยาบาลศาสตร์สู่การเป็นนักรบวิศวกรสังคมเป็นเยาวชนผู้นำการเปลี่ยนแปลงสู่ชุมชนท้องถิ่น ด้วยนวัตกรรมการเรียนรู้แบบบูรณาการ	คณะพยาบาลศาสตร์	1 ต.ค 65 - 31 พ.ค. 66	50,000
14.15 โครงการสร้างสุขภาพผู้สูงอายุในชุมชน ด้วยต้นกล้าพยาบาลกับครอบครัวอุปถัมภ์	คณะพยาบาลศาสตร์	1 ต.ค 65 - 31 พ.ค. 66	200,000
14.16 โครงการปกป้อง เชิดชูสถาบันพระมหากษัตริย์ สร้างความรัก สามัคคี ทำดีด้วยหัวใจ เทิดไท้องค์ราชัน เพื่อการพัฒนาท้องถิ่น (สุพัตรา รักการศิลป์ และคณะ)	ฝ่ายวิชาการฯ	1 ต.ค 65 - 31 พ.ค. 66	1,000,000
15. โครงการยกระดับคุณภาพการศึกษาเพื่อการเรียนรู้ที่ยั่งยืน (โครงการยุทธศาสตร์มหาวิทยาลัยราชภัฏเพื่อการพัฒนาท้องถิ่น)			
15.1 โครงการพัฒนากิจกรรมการเรียนรู้ออนไลน์ด้วยรูปแบบ Active Learning สำหรับครูผู้สอนระดับมัธยมศึกษาในจังหวัดบุรีรัมย์	คณะครุศาสตร์	1 ต.ค 65 - 31 พ.ค. 66	250,000
15.2 โครงการพัฒนาหนังสือแบบเรียนคณิตศาสตร์ออนไลน์จากโปรแกรม Geogebra สำหรับครูคณิตศาสตร์ระดับมัธยมศึกษา ในจังหวัดบุรีรัมย์	คณะครุศาสตร์	1 ต.ค 65 - 31 พ.ค. 66	150,000
15.3 โครงการยกระดับเพื่อพัฒนาศักยภาพการตีพิมพ์ผลงานวิจัยและผลงานวิชาการระดับนานาชาติของคณาจารย์มหาวิทยาลัยราชภัฏบุรีรัมย์	คณะมนุษยศาสตร์ฯ	1 ต.ค. 65 - 31 พ.ค. 66	650,000
15.4 โครงการรูปแบบการจัดการเรียนรู้แบบ Active Learning สำหรับครูกลุ่มสาระคณิตศาสตร์วิทยาศาสตร์ในระดับมัธยมศึกษา	คณะวิทยาศาสตร์	1 ต.ค. 65 - 31 พ.ค. 66	300,000
15.5 โครงการบูรณาการเรียนการสอนด้านการออกแบบ โดยเชื่อมโยงเครือข่ายศูนย์สร้างสรรค์การออกแบบ mini TCDC LINK เพื่อพัฒนาศักยภาพด้านการออกแบบผลิตภัณฑ์ชุมชน สู่อุตสาหกรรม	คณะเทคโนโลยีอุตสาหกรรม	1 ต.ค 65 - 31 พ.ค. 66	200,000
15.6 โครงการยกระดับความสามารถด้านดิจิทัลสร้างความเป็นเลิศสู่สากล สำหรับนักศึกษาและบุคลากร มหาวิทยาลัยราชภัฏบุรีรัมย์ (ณัฐพล แสนคำ,ชาตวิฑูฒิ ธนาจิรินทร์ และคณะ)	สำนักวิทยบริการและเทคโนโลยีสารสนเทศ	1 ต.ค 65 - 31 พ.ค. 66	700,000
15.7 โครงการเสริมสร้างสานพลังเครือข่ายโรงเรียนคู่ร่วมผลิตบัณฑิตเพื่อการพัฒนาการเรียนการสอนและยกระดับคุณภาพการศึกษามหาวิทยาลัยราชภัฏบุรีรัมย์ (สมศักดิ์ จีวิวัฒนา,ผกามาศ บุตรสาสิ และคณะ)	สำนักส่งเสริมวิชาการฯ	1 ต.ค. 65 - 31 พ.ค. 66	250,000
15.8 โครงการยกระดับคุณภาพการศึกษา เพื่อเป็นมหาวิทยาลัยแห่งคุณภาพในการพัฒนาท้องถิ่นอย่างยั่งยืน (สุพัตรา รักการศิลป์ และคณะ)	ฝ่ายวิชาการฯ	1 ต.ค 65 - 31 พ.ค. 66	3,000,000

ชื่อโครงการ	หน่วยงาน/ ผู้รับผิดชอบ	ว/ด/ป ดำเนินการ	รวม
15.9 โครงการยกระดับการศึกษาด้วยการบูรณาการศึกษากับการทำงาน (CWIE) มหาวิทยาลัยราชภัฏบุรีรัมย์ (ธิดิ ปัญญาอินทร์ และคณะ)	ศูนย์บูรณาการการศึกษาเพื่อ การพัฒนาอย่างยั่งยืน	1 ต.ค 65 - 31 พ.ค. 66	350,000
16. โครงการพัฒนาระบบฐานข้อมูลดาต้าเบสภายในพื้นที่รับผิดชอบ (Big Data) (โครงการยุทธศาสตร์มหาวิทยาลัยราชภัฏเพื่อการพัฒนาท้องถิ่น)			
16.1 โครงการจัดทำฐานข้อมูล Big Data มหาวิทยาลัยราชภัฏบุรีรัมย์เพื่อบูรณาการข้อมูลในการพัฒนาท้องถิ่นอย่าง ยั่งยืน(ณัฐพล แสนคำ,ชาตวิฑูมิ ธนาจิรันธร และคณะ)	สำนักวิทยบริการและ เทคโนโลยีสารสนเทศ	1 ต.ค 65 - 31 พ.ค. 66	500,000
17. โครงการการติดตามและบริหารจัดการโครงการยุทธศาสตร์มหาวิทยาลัยราชภัฏเพื่อการพัฒนาท้องถิ่น (โครงการยุทธศาสตร์มหาวิทยาลัยราชภัฏเพื่อการพัฒนาท้องถิ่น)			
17.1 โครงการกำกับและสังเคราะห์ผลการดำเนินโครงการยุทธศาสตร์มหาวิทยาลัยราชภัฏเพื่อการผลิตและพัฒนาครู	คณะครุศาสตร์	1 ต.ค 65 - 31 พ.ค. 66	150,000
17.2 โครงการติดตาม ประเมินผล และรายงานผลการดำเนินโครงการยุทธศาสตร์มหาวิทยาลัยราชภัฏเพื่อการพัฒนาท้องถิ่นในพื้นที่ บริการของคณะครุศาสตร์	คณะครุศาสตร์	1 ต.ค 65 - 31 พ.ค. 66	200,000
17.3 โครงการติดตาม ประเมินผล และรายงานผลการดำเนินโครงการยุทธศาสตร์มหาวิทยาลัยราชภัฏเพื่อการพัฒนาท้องถิ่นในพื้นที่ บริการของคณะมนุษยศาสตร์และสังคมศาสตร์	คณะมนุษยศาสตร์ฯ	1 ต.ค. 65 - 31 พ.ค. 66	200,000
17.4 โครงการติดตาม ประเมินผล และรายงานผลการดำเนินโครงการยุทธศาสตร์มหาวิทยาลัยราชภัฏเพื่อการพัฒนาท้องถิ่นในพื้นที่ บริการของคณะวิทยาการจัดการ	คณะวิทยาการจัดการ	1 ต.ค 65 - 31 พ.ค. 66	200,000
17.5 โครงการติดตาม ประเมินผล และรายงานผลการดำเนินโครงการยุทธศาสตร์มหาวิทยาลัยราชภัฏเพื่อการพัฒนาท้องถิ่นในพื้นที่ บริการของคณะวิทยาศาสตร์	คณะวิทยาศาสตร์	1 ต.ค. 65 - 31 พ.ค. 66	200,000
17.6 โครงการติดตาม ประเมินผล และรายงานผลการดำเนินโครงการยุทธศาสตร์มหาวิทยาลัยราชภัฏเพื่อการพัฒนาท้องถิ่นในพื้นที่ บริการของคณะเทคโนโลยีการเกษตร	คณะเทคโนโลยีการเกษตร	1 ต.ค. 65 -31 พ.ค. 66	150,000
17.7 โครงการติดตาม ประเมินผล และรายงานผลการดำเนินโครงการยุทธศาสตร์มหาวิทยาลัยราชภัฏเพื่อการพัฒนาท้องถิ่นในพื้นที่ บริการของคณะเทคโนโลยีอุตสาหกรรม	คณะเทคโนโลยีอุตสาหกรรม	1 ต.ค 65 - 31 พ.ค. 66	150,000
17.8 โครงการติดตาม ประเมินผล และรายงานผลการดำเนินโครงการยุทธศาสตร์มหาวิทยาลัยราชภัฏเพื่อการพัฒนาท้องถิ่นในพื้นที่ บริการของคณะพยาบาลศาสตร์	คณะพยาบาลศาสตร์	1 ต.ค 65 - 31 พ.ค. 66	60,000
17.9 โครงการติดตาม สังเคราะห์ผลการดำเนินงานเพื่อพัฒนากระบวนการเรียนรู้ Soft Skills เป็นบัณฑิตวิศวะกรสังคม คนของ พระราชา ข้าของแผ่นดิน	สำนักงานอธิการบดี	1 ต.ค 65 - 31 พ.ค. 66	150,000
17.10 โครงการติดตามผลการพัฒนาสมรรถนะภาษาอังกฤษเพื่อยกระดับคุณภาพนักศึกษา มหาวิทยาลัยราชภัฏสำหรับ ศตวรรษที่ 21	สำนักงานวิเทศสัมพันธ์	1 ต.ค. 65 - 31 พ.ค. 66	100,000
17.11 โครงการกำกับและสังเคราะห์ผลการดำเนินโครงการยุทธศาสตร์มหาวิทยาลัยราชภัฏเพื่อการยกระดับคุณภาพการศึกษา (สุพัตรา รักการศิลป์ และคณะ)	ฝ่ายวิชาการฯ	1 ต.ค 65 - 31 พ.ค. 66	200,000

ชื่อโครงการ	หน่วยงาน/ ผู้รับผิดชอบ	ว/ต/ป ดำเนินการ	รวม
17.12 โครงการสรุปและรายงานผลการดำเนินโครงการยุทธศาสตร์มหาวิทยาลัยราชภัฏเพื่อการพัฒนาท้องถิ่น (เขาวลิต สิมสวย และคณะกรรมการติดตามผล)	สถาบันวิจัยฯ	1 ต.ค 65 - 31 พ.ค. 66	300,000
17.13 โครงการกำกับและสังเคราะห์ผลการดำเนินโครงการยุทธศาสตร์มหาวิทยาลัยราชภัฏเพื่อการพัฒนาท้องถิ่น (พิสมัย ประชานันท์ และคณะ)	สถาบันวิจัยฯ	1 ต.ค 65 - 31 พ.ค. 66	300,000
18. โครงการตามบริบทของมหาวิทยาลัยที่สอดคล้องกับยุทธศาสตร์การพัฒนาระบบบริหารจัดการ (โครงการยุทธศาสตร์มหาวิทยาลัยราชภัฏเพื่อการพัฒนาท้องถิ่น)			
18.1 โครงการบูรณาการการเรียนการสอน การบริหารจัดการงานวิจัย การบริการวิชาการ ศิลปวัฒนธรรมและการบริหารจัดการองค์กร สู่การพลิกโฉมอย่างยั่งยืน	สำนักงานวิเทศสัมพันธ์	1 ต.ค. 65 - 31 พ.ค. 66	350,000
18.2 โครงการพัฒนาระบบและต่อยอดศูนย์การเรียนรู้หนองขวางตามหลักปรัชญาของเศรษฐกิจพอเพียงเพื่อการพัฒนาท้องถิ่นที่ยั่งยืน ตำบลพรสำราญ อำเภอคูเมือง จังหวัดบุรีรัมย์	ศูนย์การเรียนรู้หนองขวางฯ	1 ต.ค 65 - 31 พ.ค. 66	800,000
19. โครงการสำคัญที่ส่งผลต่อการบรรลุเป้าหมายของยุทธศาสตร์และแผนแม่บทภายใต้ยุทธศาสตร์ชาติ			
19.1 โครงการพัฒนาระบบการวัดและประเมินผลทางการศึกษาผ่านระบบออนไลน์โดยเน้นการประเมินตามสภาพจริง	คณะครุศาสตร์	1 ต.ค 65 - 31 พ.ค. 66	1,500,000
19.2 โครงการนวัตกรรมการวัดและประเมินผลการแนะนำอาชีพทางออนไลน์เพื่อสร้างความเข้าใจอาชีพในอนาคตของนักเรียนกลุ่ม จังหวัดนครชัยบุรินทร์	คณะครุศาสตร์	1 ต.ค 65 - 31 พ.ค. 66	1,250,000
กลยุทธ์ที่ 2.2 ผลิตและพัฒนาหลักสูตรระยะสั้นที่มีความหลากหลายและทันสมัยในการจัดการเรียนการสอนให้เป็นที่ต้องการของตลาดแรงงานและมีความเหมาะสมกับผู้เรียนทุกช่วงวัยเพื่อพัฒนาคุณภาพชีวิตและเพิ่มโอกาสทางการศึกษา ให้เกิดการเรียนรู้ตลอดชีวิต			
ตัวชี้วัด 2.2.1 จำนวนหลักสูตรระยะสั้นที่สร้างโอกาสให้ประชาชนทุกช่วงวัยเข้าถึงการเรียนรู้ตลอดชีวิต			
20. โครงการผลิตและพัฒนาหลักสูตรระยะสั้นที่ตรงตามความต้องการของชุมชนและสร้างโอกาสทางการศึกษาแก่ผู้เรียนทุกช่วงวัยเพื่อให้เกิดการเรียนรู้ตลอดชีวิต			
20.1 โครงการพัฒนาหลักสูตรระยะสั้นเพื่อพัฒนาศักยภาพชุมชนทุกช่วงวัย	คณะมนุษยศาสตร์ฯ	1 ต.ค. 65 - 31 พ.ค. 66	13,600
20.2 โครงการผลิตและพัฒนาหลักสูตรระยะสั้นสาขาวิชาสถิติประยุกต์	คณะวิทยาศาสตร์	1 ต.ค.65 - 15 ก.ค.66	5,000
20.3 โครงการจัดทำหลักสูตรและปรับปรุงหลักสูตรระยะสั้นทางเทคโนโลยี คณะเทคโนโลยีอุตสาหกรรม	คณะเทคโนโลยีอุตสาหกรรม	1 ต.ค 65 - 31 พ.ค. 66	10,000
20.4 หลักสูตรผู้ประกอบการกิจการดูแลผู้สูงอายุ	คณะพยาบาลศาสตร์	1 ต.ค 65 - 31 พ.ค. 66	-
20.5 หลักสูตรระยะสั้นออนไลน์ระบบเปิดบน BRU MOOC เพื่อการส่งเสริมการเรียนรู้ตลอดชีวิต	คณะพยาบาลศาสตร์	1 ต.ค 65 - 31 พ.ค. 66	-
20.6 โครงการอบรมหลักสูตรระยะสั้นเพื่อพัฒนาศักยภาพด้านภาษาให้กับบุคลากรในชุมชน	บัณฑิตวิทยาลัย	1 ม.ค. - 30 มี.ค.66	80,000

ชื่อโครงการ	หน่วยงาน/ ผู้รับผิดชอบ	ว/ต/ป ดำเนินการ	รวม
21. โครงการพัฒนาหลักสูตรระยะสั้นเพื่อเพิ่มคุณค่าในการการเรียนรู้ตลอดชีวิต (โครงการยุทธศาสตร์มหาวิทยาลัยราชภัฏเพื่อการพัฒนาท้องถิ่น)			
21.1 โครงการพัฒนาหลักสูตรระยะสั้นเพื่อเพิ่มคุณค่าในการเรียนรู้ตลอดชีวิตทางศาสตร์การศึกษา 16 รายวิชา	คณะครุศาสตร์	1 ต.ค. 65 - 31 พ.ค. 66	480,000
21.2 โครงการพัฒนาหลักสูตรระยะสั้นเพื่อพัฒนาสมรรถนะและส่งเสริมการเรียนรู้ตลอดชีวิตคณะมนุษยศาสตร์และสังคมศาสตร์ 11วิชา	คณะมนุษยศาสตร์ฯ	1 ต.ค. 65 - 31 พ.ค. 66	330,000
21.3 โครงการพัฒนาหลักสูตรระยะสั้นในศาสตร์ต่างๆ ของคณะวิทยาการจัดการเพื่อส่งเสริมการเรียนรู้ของชุมชนและเพิ่มคุณค่าในการการเรียนรู้ตลอดชีวิต 10 รายวิชา	คณะวิทยาการจัดการ	1 ต.ค. 65 - 31 พ.ค. 66	300,000
21.4 โครงการพัฒนาหลักสูตรระยะสั้นด้านวิทยาศาสตร์และเทคโนโลยีเพื่อเพิ่มคุณค่าการเรียนรู้ตลอดชีวิต 12 รายวิชา	คณะวิทยาศาสตร์	1 ต.ค. 65 - 31 พ.ค. 66	360,000
21.5 โครงการพัฒนาหลักสูตรระยะสั้นเพื่อเพิ่มคุณค่าในการเรียนรู้ตลอดชีวิตคณะเทคโนโลยีการเกษตร 4 รายวิชา	คณะเทคโนโลยีการเกษตร	1 ต.ค. 65 - 31 พ.ค. 66	120,000
21.6 โครงการหลักสูตรออนไลน์ระยะสั้น คณะเทคโนโลยีอุตสาหกรรม 7 รายวิชา	คณะเทคโนโลยีอุตสาหกรรม	1 ต.ค. 65 - 31 พ.ค. 66	210,000
21.7 โครงการพัฒนาหลักสูตรระยะสั้นเพื่อเพิ่มคุณค่าในการเรียนรู้ตลอดชีวิตคณะพยาบาลศาสตร์ 2 รายวิชา	คณะพยาบาลศาสตร์	1 ต.ค. 65 - 31 พ.ค. 66	60,000
21.8 โครงการพัฒนาหลักสูตรระยะสั้นหมวดวิชาศึกษาทั่วไปเพื่อเพิ่มคุณค่าในการการเรียนรู้ 9 รายวิชา (สมศักดิ์ จิวพัฒนา,ผกา มาศบุตรสาลิ และคณะ)	สำนักส่งเสริมวิชาการฯ	1 ต.ค. 65 - 31 พ.ค. 66	270,000
กลยุทธ์ที่ 2.3 จัดตั้งและพัฒนาศูนย์การเรียนรู้ให้สามารถจัดการบริการ ถ่ายทอดองค์ความรู้หรือกิจกรรมที่เสริมสร้างการเรียนรู้ตลอดชีวิต			
ตัวชี้วัด 2.3.1 จำนวนศูนย์การเรียนรู้ที่ให้บริการถ่ายทอดองค์ความรู้หรือกิจกรรมที่เสริมสร้างการเรียนรู้ตลอดชีวิต			
22. โครงการจัดตั้งและพัฒนาศูนย์บูรณาการองค์ความรู้และการเรียนรู้ตลอดชีวิต			
22.1 โครงการพัฒนาศูนย์ความเป็นเลิศทางภาษาอังกฤษธุรกิจ	คณะมนุษยศาสตร์ฯ	1 ต.ค. 65 - 31 พ.ค. 66	10,000
22.2 โครงการคลินิกพัฒนาสมรรถนะอาจารย์และบุคลากรเพื่อยกระดับมาตรฐานวิจัยทางวิทยาศาสตร์	คณะวิทยาศาสตร์	1 ต.ค. 65-31 ก.ค. 66	40,000
22.3 โครงการส่งเสริมและพัฒนาห้องปฏิบัติการเพื่อความปลอดภัยและมาตรฐานห้องปฏิบัติการ	คณะวิทยาศาสตร์	1 พ.ย. 65 - 30 มิ.ย. 66	100,600
22.4 โครงการพัฒนาศูนย์การเรียนรู้ด้านการเกษตรและแหล่งฝึกประสบการณ์วิชาชีพ สาขาวิชาเกษตรศาสตร์	คณะเทคโนโลยีการเกษตร	1 ต.ค.65-31 พ.ค. 66	42,500
22.5 โครงการพัฒนาศูนย์การเรียนรู้ด้านสัตวศาสตร์และแหล่งฝึกประสบการณ์ สาขาวิชาสัตวศาสตร์	คณะเทคโนโลยีการเกษตร	1 ต.ค.65-31 พ.ค. 66	130,000
22.6 โครงการจัดตั้งศูนย์การเรียนรู้ทางการพยาบาลเพื่อสุขภาพ คณะพยาบาลศาสตร์ มหาวิทยาลัยราชภัฏบุรีรัมย์ (BRU Nursing learning center)	คณะพยาบาลศาสตร์	1 ต.ค. 65 - 31 พ.ค. 66	18,000
22.7 ดำเนินงาน ศูนย์ TO BE NUMBER ONE	สำนักงานอธิการบดี	1 ต.ค. 65 - 31 พ.ค. 66	20,000
22.8 ดำเนินงาน ศูนย์ BRU Well-being Student Center	สำนักงานอธิการบดี	1 ต.ค. 65 - 31 พ.ค. 66	30,000
22.9 ดำเนินงาน ศูนย์ DSS Center	สำนักงานอธิการบดี	1 ต.ค. 65 - 31 พ.ค. 66	30,000
22.10 โครงการพัฒนาแหล่งเรียนรู้ห้องสมุดโรงเรียนในเขตจังหวัดบุรีรัมย์	ศูนย์วิทยบริการ	1 ต.ค. 65 - 31 พ.ค. 66	30,000
22.11 โครงการห้องสมุดสีเขียว	ศูนย์วิทยบริการ	1 ต.ค. 65 - 31 พ.ค. 66	50,000
ตัวชี้วัด 2.3.2 ระดับความพึงพอใจของผู้ใช้บริการ ที่สามารถนำองค์ความรู้ไปต่อยอดให้เกิดประโยชน์ในการพัฒนาคุณภาพชีวิต			
ไม่มีโครงการ			

ชื่อโครงการ	หน่วยงาน/ ผู้รับผิดชอบ	ว/ต/ป ดำเนินการ	รวม
นโยบายที่ 3 การพัฒนาฐานทรัพยากรท้องถิ่น และเศรษฐกิจฐานรากสู่เศรษฐกิจมูลค่าสูง			106,860
ประเด็นยุทธศาสตร์ที่ 3 พัฒนาฐานทรัพยากรท้องถิ่น สิ่งแวดล้อม และเศรษฐกิจฐานรากสู่นวัตกรรมธุรกิจชุมชนมูลค่าสูงที่ตรงกับความต้องการของตลาดทั้งในและต่างประเทศ			
เป้าประสงค์ มีนวัตกรรมธุรกิจชุมชนเพื่อเพิ่มคุณค่าและมูลค่าจากฐานทรัพยากรท้องถิ่นที่สามารถสร้างคุณภาพชีวิตที่ดีขึ้นและเป็นที่ยอมรับในระดับสากล			
กลยุทธ์ที่ 1 เสริมสร้างทักษะองค์ความรู้ให้กับกลุ่มประชาชนที่มีรายได้น้อยและกลุ่มผู้ประกอบการ ในการบริหารจัดการทรัพยากรท้องถิ่น และเศรษฐกิจฐานรากสู่เศรษฐกิจมูลค่าสูง			
ตัวชี้วัด 1.1 จำนวนนวัตกรรมธุรกิจชุมชนจากการใช้ทรัพยากรท้องถิ่นสู่เศรษฐกิจมูลค่าสูง			
1. โครงการเสริมสร้างองค์ความรู้และพัฒนาทักษะกลุ่มประชาชนที่มีรายได้น้อยและผู้ประกอบการ ในการบริหารจัดการทรัพยากรท้องถิ่น และเศรษฐกิจฐานรากสู่เศรษฐกิจมูลค่าสูง			
1.1 โครงการการรสร้างนักศึกษาสาขาวิชาฟิสิกส์ สู่การพัฒนาธุรกิจชุมชนด้วยนาโนเทคโนโลยี	คณะครุศาสตร์	25 ธ.ค. 65	11,860
1.2 โครงการยกระดับการบริหารจัดการชุมชนเพื่อสร้างนวัตกรรมสู่เศรษฐกิจมูลค่าสูง	คณะมนุษยศาสตร์ฯ	3 เม.ย. - 31 ก.ค. 66	24,000
1.3 โครงการบริการวิชาการแก่สังคม “การวิเคราะห์ต้นทุน ผลตอบแทน และอัตราส่วนทางการ เงินของกลุ่มอาชีพทอผ้าไหมในอำเภอปะคำ จังหวัดบุรีรัมย์”	คณะวิทยาการจัดการ	8 เม.ย. 66	20,000
1.4 โครงการบริการวิชาการ Cocktail & Mocktail Workshop (อบรมเชิงปฏิบัติการ การผสมเครื่องดื่ม Cocktail & Mocktail)	คณะวิทยาการจัดการ	26 พ.ย. 65	5,000
1.5 โครงการบริการวิชาการ Towels' Creation Workshop (อบรมเชิงปฏิบัติการ การพับผ้าขนหนูเป็นรูปสัตว์)	คณะวิทยาการจัดการ	12 - 13 พ.ย.65	5,000
1.6 โครงการบริการวิชาการ สาขาวิชาคอมพิวเตอร์ธุรกิจ	คณะวิทยาการจัดการ	4 - 5 มี.ค. 66	5,000
1.7 โครงการบูรณาการการเรียนการสอนด้านการโฆษณากับการขายสินค้าบนตลาดออนไลน์เพื่อสร้างรายได้ให้กับกลุ่มธุรกิจขนาดเล็กของชุมชน	คณะวิทยาการจัดการ	4 ธ.ค. 65	8,000
1.8 โครงการบริการวิชาการ : เสริมสร้างพลังเยาวชนสร้างสรรค์สื่อเพื่อประชาสัมพันธ์ชุมชน	คณะวิทยาการจัดการ	25 - 26 ก.พ. 66	10,000
1.9 โครงการบูรณาการชีววิทยาและพืชท้องถิ่นในการผลิตผลิตภัณฑ์	คณะวิทยาศาสตร์	21 ก.ค. 66	8,000
1.10 โครงการต่อยอดงานวิจัยและนวัตกรรมสู่เชิงพาณิชย์	คณะเทคโนโลยีการเกษตร	1 ต.ค. 65 - 30 พ.ค. 66	10,000
กลยุทธ์ที่ 2 พัฒนาแผนธุรกิจชุมชนที่ก่อให้เกิดเศรษฐกิจมูลค่าสูง			
ตัวชี้วัด 2.1 ร้อยละของรายได้ที่เพิ่มขึ้นจากการพัฒนาแผนธุรกิจชุมชน			
2. โครงการจัดทำแผนพัฒนาทรัพยากรท้องถิ่น สิ่งแวดล้อมและเศรษฐกิจฐานรากเพื่อเพิ่มคุณค่าและมูลค่าสูง			
ไม่มีโครงการ			

ชื่อโครงการ	หน่วยงาน/ ผู้รับผิดชอบ	ว/ต/ป ดำเนินการ	รวม
1.19 โครงการเสริมสร้างคุณธรรมจริยธรรมและจิตอาสาสาขาวิชาการจัดการด้วยกระบวนการวิศวกรรมสังคม	คณะวิทยาการจัดการ	17 ม.ค. 66 - 9 มิ.ย. 66	15,000
1.20 โครงการออกค่ายอาสาพัฒนาคุณธรรมจริยธรรมสาขาวิชาการบริหารทรัพยากรมนุษย์	คณะวิทยาการจัดการ	24 - 25 ธ.ค. 65	9,000
1.21 โครงการส่งเสริมคุณธรรม จริยธรรม ศิลปะวัฒนธรรมและพัฒนาท้องถิ่น	คณะวิทยาการจัดการ	25 - 26 มี.ค. 66	10,000
1.22 โครงการอนุรักษ์ สืบสานศิลปะและวัฒนธรรมไทย ทำบุญตักบาตร	คณะวิทยาการจัดการ	20 มิ.ย. 66	10,000
1.23 โครงการพิธีทำบุญสาขาวิชาสถิติประยุกต์และกีฬาสถิติสามสัมพันธ์	คณะวิทยาศาสตร์	26 พ.ย.65	5,000
1.24 โครงการทำนุบำรุงศิลปะวัฒนธรรมของคณะวิทยาศาสตร์	คณะวิทยาศาสตร์	1 ต.ค. 65- 31 พ.ค. 66	20,000
1.25 โครงการส่งเสริม สืบสาน อนุรักษ์ ทำนุบำรุงศิลปะและวัฒนธรรม สาขาวิชาสัตวศาสตร์	คณะเทคโนโลยีการเกษตร	1 ต.ค. 65 -31 พ.ค. 66	5,000
1.26 โครงการสร้างสรรค์ศิลปวัฒนธรรมพื้นถิ่นคณะเทคโนโลยีอุตสาหกรรม	คณะเทคโนโลยีอุตสาหกรรม	1 ต.ค 65 - 31 พ.ค. 66	20,000
1.27 โครงการสร้างสรรค์ศิลปวัฒนธรรมพื้นถิ่น สาขาวิชาศิลปะและการออกแบบ	คณะเทคโนโลยีอุตสาหกรรม	1 ต.ค 65 - 31 พ.ค. 66	5,000
1.28 โครงการบูรณาการศิลปะและวัฒนธรรมเพื่อเสริมสร้างสุนทรียภาพและจิตใจสำหรับนักศึกษามหาวิทยาลัยราชภัฏบุรีรัมย์	สำนักศิลปะฯ	1 ต.ค 65 - 31 พ.ค. 66	30,000
1.29 วิจัยสร้างสรรค์ด้านดนตรีและการแสดงพื้นบ้านอีสานใต้	สำนักศิลปะฯ	1 ต.ค 65 - 31 พ.ค. 66	10,000
1.30 โครงการพัฒนาระบบสารสนเทศศูนย์วัฒนธรรมอีสานใต้เพื่อเป็นแหล่งเรียนรู้อย่างยั่งยืน	สำนักศิลปะฯ	1 ต.ค 65 - 31 พ.ค. 66	30,000
กลยุทธ์ที่ 2 ส่งเสริมการนำศิลปวัฒนธรรมไทยและภูมิปัญญาท้องถิ่นมาสร้างเศรษฐกิจสร้างสรรค์ที่มีคุณค่าและมูลค่าสูงเพื่อเป็นฐานรากในการพัฒนาชุมชนประเทศชาติและสามารถแข่งขันได้ในระดับสากล			
ตัวชี้วัด 2.1 จำนวนผลงานเศรษฐกิจสร้างสรรค์มีติด้านศิลปวัฒนธรรมสู่การเพิ่มคุณค่าและมูลค่าเพื่อสร้างรายได้สู่ชุมชน			
2. โครงการส่งเสริมการผลิตและพัฒนาเศรษฐกิจสร้างสรรค์มีติด้านศิลปะและวัฒนธรรมชุมชนมูลค่าสูง			
2.1 โครงการพัฒนาศิลปะและมรดกทางวัฒนธรรมเพื่อเพิ่มมูลค่าทางเศรษฐกิจ	คณะวิทยาศาสตร์	10 ม.ค. - 31มี.ค. 66	10,000
2.2 โครงการตลาดท่องเที่ยววัฒนธรรมอีสานใต้ เพิ่มมูลค่าเศรษฐกิจแก่ชุมชน	สำนักศิลปะฯ	1 ต.ค 65 - 31 พ.ค. 66	10,000
กลยุทธ์ที่ 3 พัฒนาและยกระดับระบบบริหารจัดการด้านศิลปวัฒนธรรมไทย ภูมิปัญญาท้องถิ่นและวิถีชุมชนให้เกิดความเข้มแข็งและยั่งยืน			
ตัวชี้วัด 3.1 ประชาชน / บุคลากรที่ได้รับรางวัลยกย่อง เชิดชูด้านคุณธรรม จริยธรรม และด้านการส่งเสริมศิลปวัฒนธรรมไทย			
3. โครงการพัฒนาและยกระดับระบบบริหารจัดการองค์กรมีติด้านศิลปะและวัฒนธรรม			
3.1 โครงการไหว้ครูและเชิดชูเกียรติคุณงามความดี ปีการศึกษา 2566	คณะพยาบาลศาสตร์	1 ต.ค 65 - 31 พ.ค. 66	10,000
3.2 โครงการส่งเสริม สืบสาน อนุรักษ์ ทำนุบำรุงศิลปะและวัฒนธรรม เนื่องในวันสมเด็จพระย่า	คณะพยาบาลศาสตร์	1 ต.ค 65 - 31 พ.ค. 66	20,000
3.3 โครงการพัฒนาแนวปฏิบัติที่ดีโดยใช้ภูมิปัญญาท้องถิ่น	คณะพยาบาลศาสตร์	1 ต.ค 65 - 31 พ.ค. 66	20,000
3.4 เผยแพร่และอนุรักษ์ศิลปวัฒนธรรม เพื่อส่งเสริมความร่วมมือระหว่างวัฒนธรรมไทยและวัฒนธรรมนานาชาติ	สำนักศิลปะฯ	1 ต.ค 65 - 31 พ.ค. 66	80,000
3.5 ไหว้ครูดนตรีไทย	สำนักศิลปะฯ	1 ต.ค 65 - 31 พ.ค. 66	30,000

ชื่อโครงการ	หน่วยงาน/ ผู้รับผิดชอบ	ว/ด/ป ดำเนินการ	รวม
3.6 ทำนุบำรุงพระพุทธศาสนา ตามรอยเส้นทางวิถีและอารยธรรมไทย	สำนักศิลปะฯ	1 ต.ค 65 - 31 พ.ค. 66	10,000
3.7 การแสดงศิลปะและวัฒนธรรม เนื่องในงานราชภัฏบุรีรัมย์มหกรรมวิชาการและวัฒนธรรมนานาชาติ ครั้งที่ 6 (BRICC 2023)	สำนักศิลปะฯ	1 ต.ค 65 - 31 พ.ค. 66	150,000
3.8 วันราชภัฏ	สำนักศิลปะฯ	14 ก.พ. 66	30,000
3.9 กลืนสามัคคี มหาวิทยาลัยราชภัฏบุรีรัมย์	สำนักศิลปะฯ	5 พ.ย. 65	40,000
3.10 เวียนเทียนเนื่องในวันมาฆบูชา	สำนักศิลปะฯ	6 มี.ค. 66	20,000
3.11 วันสงกรานต์และวันผู้สูงอายุ	สำนักศิลปะฯ	10 - 13 เม.ย. 66	40,000
3.12 เวียนเทียนเนื่องในวันวิสาขบูชา	สำนักศิลปะฯ	4 มิ.ย 66	20,000
3.13 เวียนเทียนเนื่องในวันอาสาฬหบูชา	สำนักศิลปะฯ	1 ส.ค. 66	20,000
3.14 ถวายเทียนพรรษาเนื่องในวันเข้าพรรษา	สำนักศิลปะฯ	2 ส.ค. 66	30,000
3.15 วันเฉลิมพระชนมพรรษา สมเด็จพระปรเมนทรรามาธิบดีศรีสินทรมหาวชิราลงกรณฯ พระวชิรเกล้าเจ้าอยู่หัว	สำนักศิลปะฯ	28 ก.ค. 66	40,000
3.16 วันเฉลิมพระชนมพรรษาสมาเด็จพระนางเจ้าสิริกิติ์พระบรมราชินีนาถ พระบรมราชชนนีพันปีหลวง	สำนักศิลปะฯ	12 ส.ค. 66	30,000
3.17 วันเฉลิมพระชนมพรรษาสมาเด็จพระนางเจ้าสุทิดา พัชรสุธาพิมลลักษณ พระบรมราชินี	สำนักศิลปะฯ	3 มิ.ย. 66	30,000
3.18 วันพ่อแห่งชาติ เทิดพระเกียรติพระบาทสมเด็จพระบรมชนกาธิเบศร มหาภูมิพลอดุลยเดชมหาราช บรมนาถบพิตร	สำนักศิลปะฯ	5 ธ.ค. 65	30,000
3.19 วันคล้ายวันสวรรคตพระบาทสมเด็จพระบรมชนกาธิเบศร มหาภูมิพลอดุลยเดชมหาราช บรมนาถบพิตร	สำนักศิลปะฯ	13 ต.ค. 65	30,000
3.20 วันอนุรักษ์มรดกไทย เฉลิมพระเกียรติสมเด็จพระกนิษฐาธิราชเจ้ากรมสมเด็จพระเทพรัตนราชสุดาฯ สยามบรมราชกุมารี	สำนักศิลปะฯ	2 เม.ย. 66	80,000
นโยบายที่ 5 การส่งเสริม สืบสาน ต่อยอดโครงการอันเนื่องมาจากพระราชดำริ และปรัชญาของเศรษฐกิจพอเพียง			2,000,000
ประเด็นยุทธศาสตร์ที่ 5 ส่งเสริม สืบสานและต่อยอดโครงการอันเนื่องมาจากพระราชดำริตามหลักปรัชญาของเศรษฐกิจพอเพียงสู่การพัฒนาชุมชนท้องถิ่นให้เกิดความเข้มแข็งและยั่งยืน			
เป้าประสงค์ ประชาชนมีคุณภาพชีวิตที่ดีมีภูมิคุ้มกันทางด้านเศรษฐกิจสังคมและสิ่งแวดล้อมซึ่งเกิดจากการขยายผลและต่อยอดจากโครงการอันเนื่องมาจากพระราชดำริตามหลักของปรัชญาเศรษฐกิจพอเพียงเพื่อสร้างความเข้มแข็งให้ชุมชนท้องถิ่น			
กลยุทธ์ที่ 1 ส่งเสริม สืบสานและต่อยอดโครงการอันเนื่องมาจากพระราชดำริและปรัชญาของเศรษฐกิจพอเพียงสู่การพัฒนาชุมชนท้องถิ่นให้เกิดความเข้มแข็งและยั่งยืน			
ตัวชี้วัด 1.1 จำนวนโครงการอันเนื่องมาจากพระราชดำริและปรัชญาของเศรษฐกิจพอเพียงที่สามารถแก้ไขปัญหาและพัฒนาชุมชนได้อย่างมีประสิทธิภาพ			
1. โครงการอันเนื่องมาจากพระราชดำริและปรัชญาของเศรษฐกิจพอเพียง			
1.1 โครงการเศรษฐกิจพอเพียงและอนุรักษ์สิ่งแวดล้อมนักศึกษาสาขาวิชาสังคมศึกษา	คณะครุศาสตร์	1 พ.ย. 65	20,000
1.2 โครงการเยาวชนทั่วถิ่นไทย เรียนรู้ได้รู้มพระบารมี	คณะครุศาสตร์	27 ม.ค. 66	5,000
1.3 โครงการยกระดับคุณภาพการศึกษาโรงเรียนในพระราชดำริ	คณะครุศาสตร์	ม.ค.- ก.พ. 66	60,000
1.4 โครงการส่งเสริมสืบสาน ต่อยอด รักษาหลักปรัชญาของเศรษฐกิจพอเพียงสู่การพัฒนาชุมชนท้องถิ่นด้วยการบูรณาการเกรียนการ สอน	คณะมนุษยศาสตร์ฯ	9 ธ.ค. 65	15,000

ชื่อโครงการ	หน่วยงาน/ ผู้รับผิดชอบ	ว/ต/ป ดำเนินการ	รวม
1.5 โครงการส่งเสริมจิตอาสานักศึกษาและบุคลากร สาขาวิชารัฐประศาสนศาสตร์เพื่อสืบสานและต่อยอดโครงการอันเนื่องมาจากพระราชดำริและปรัชญาเศรษฐกิจพอเพียง	คณะมนุษยศาสตร์ฯ	10 - 14 ก.พ. 66	15,000
1.6 โครงการสร้างจิตอาสาเทคโนโลยีสารสนเทศทำความดีด้วยหัวใจ	คณะวิทยาศาสตร์	15 - 30 พ.ค. 66	10,000
1.7 เทคโนโลยีการเกษตรจิตอาสา “เราทำความดีด้วยหัวใจ”	คณะเทคโนโลยีการเกษตร	1 ม.ค. - 31 มี.ค. 66	10,000
1.8 โครงการจิตอาสาพัฒนาเกษตรตามแนวทางพระราชดำริและปรัชญาของเศรษฐกิจพอเพียง สาขาวิชาเกษตรศาสตร์	คณะเทคโนโลยีการเกษตร	1 ต.ค.65-31 พ.ค. 66	10,000
1.9 โครงการค่ายอาสาพัฒนาสัตว์ศาสตร์	คณะเทคโนโลยีการเกษตร	1 ต.ค. 65 -31 พ.ค. 66	10,000
1.10 โครงการพระราชดำริจิตอาสา คณะเทคโนโลยีอุตสาหกรรม “ปลูกต้นไม้ รักรักษ์ป่า”	คณะเทคโนโลยีอุตสาหกรรม	5 ธ.ค. 65	5,000
1.11 อบรมแนวทางพระราชดำริเศรษฐกิจพอเพียง	สำนักงานอธิการบดี	11 มี.ค. 66	20,000
1.12 โครงการอบรมการประยุกต์ใช้พลังงานทดแทนตามแนวพระราชดำริ	สำนักงานอธิการบดี	1 ต.ค 65 - 31 พ.ค. 66	20,000
1.13 โครงการพัฒนาระบบและกลไกการกระจายสินค้าชุมชนเพื่อการยกระดับรายได้เศรษฐกิจฐานรากภายใต้การดำเนินงานในโครงการพระราชดำริของจังหวัดบุรีรัมย์ (เขาวลิต สิมสวย และคณะ)	สถาบันวิจัยฯ	1 ต.ค 65 - 31 พ.ค. 66	400,000
2. โครงการ สืบสาน รักษา และต่อยอดโครงการอันเนื่องมาจากพระราชดำริ			
2.1 โครงการส่งเสริม สืบสาน รักษา และต่อยอดโครงการอันเนื่องมาจากพระราชดำริสู่การพัฒนาคุณภาพชีวิตในพื้นที่บ้านโรงเลื่อย ตำบลละหานทราย อำเภอละหานทรายจังหวัดบุรีรัมย์	คณะครุศาสตร์	1 ต.ค 65 - 31 พ.ค. 66	100,000
2.2 โครงการส่งเสริม สืบสาน รักษา และต่อยอดโครงการอันเนื่องมาจากพระราชดำริสู่การพัฒนาการศึกษาและยกระดับคุณภาพการเรียนรู้ โรงเรียนในพระราชดำริและโรงเรียนกองทุนศึกษาด้วยเทคโนโลยีปัญญาประดิษฐ์	คณะครุศาสตร์	1 ต.ค 65 - 31 พ.ค. 66	100,000
2.3 โครงการสืบสาน รักษา และต่อยอดโครงการอันเนื่องมาจากพระราชดำริเพื่อการเกษตรการเกษตรผสมผสานตามแนวพระราชดำริ ตำบลแสลงพัน อำเภอลำปลายมาศ จังหวัดบุรีรัมย์	คณะมนุษยศาสตร์ฯ	1 ต.ค. 65 - 31 พ.ค. 66	100,000
2.4 โครงการส่งเสริม สืบสาน รักษา และต่อยอดโครงการอันเนื่องมาจากพระราชดำริเพื่อการพัฒนาท้องถิ่นอย่างยั่งยืนในพื้นที่ให้บริการวิชาการคณะมนุษยศาสตร์และสังคมศาสตร์ ในการบริหารจัดการน้ำเพื่อใช้ในการเกษตรตามแนวทางพระราชดำริ ฝายบ้านเสลา ตำบลชุมแสง อำเภอนางรอง จังหวัดบุรีรัมย์	คณะมนุษยศาสตร์ฯ	1 ต.ค. 65 - 31 พ.ค. 66	100,000
2.5 โครงการส่งเสริม สืบสาน รักษา ต่อยอดโครงการอันเนื่องมาจากพระราชดำริเพื่อการบูรณาการศาสตร์พระราชาสู่การนำไปใช้ประโยชน์เพื่อการพัฒนาท้องถิ่นอย่างยั่งยืน ในพื้นที่ให้บริการของคณะวิทยาการจัดการ	คณะวิทยาการจัดการ	1 ต.ค 65 - 31 พ.ค. 66	100,000
2.6 โครงการสืบสาน รักษา และต่อยอดโครงการอันเนื่องมาจากพระราชดำริ การปรับปรุงพัฒนาสภาพแวดล้อมโดยการปลูกป่า 3 อย่าง ประโยชน์ 4 อย่าง เขตพื้นที่ อ่างเก็บน้ำบ้านปรือ ต.บ้านปรือ อ.กระสัง จ.บุรีรัมย์	คณะวิทยาการจัดการ	1 ต.ค 65 - 31 พ.ค. 66	100,000

ชื่อโครงการ	หน่วยงาน/ ผู้รับผิดชอบ	ว/ต/ป ดำเนินการ	รวม
2.7 โครงการส่งเสริม สืบสาน รักษาและต่อยอดโครงการอันเนื่องมาจากพระราชดำริเพื่อการบูรณาการศาสตร์พระราชาสู่การนำไปใช้ประโยชน์เพื่อการพัฒนาท้องถิ่นอย่างยั่งยืนในพื้นที่ให้บริการของคณะวิทยาศาสตร์ (โครงการแก้มลิง กุดน้ำใส - หอนงบัว - หอนงยาว พร้อมอาคารประกอบ ในพื้นที่ตำบลสะแก อำเภอสตึก จังหวัดบุรีรัมย์)	คณะวิทยาศาสตร์	1 ต.ค. 65 - 31 พ.ค. 66	100,000
2.8 โครงการส่งเสริม สืบสาน รักษา และต่อยอดโครงการอันเนื่องมาจากพระราชดำริส่งเสริมการแปรรูปพืชสมุนไพรท้องถิ่น เป็นผลิตภัณฑ์สมุนไพรจากชุมชน ตำบลหนองแวง อำเภอละหานทราย จังหวัดบุรีรัมย์	คณะวิทยาศาสตร์	1 ต.ค. 65 - 31 พ.ค. 66	100,000
2.9 โครงการส่งเสริม สืบสาน รักษา และต่อยอดโครงการอันเนื่องมาจากพระราชดำริเพื่อการบูรณาการศาสตร์พระราชาสู่การนำไปใช้ประโยชน์เพื่อการพัฒนาท้องถิ่นอย่างยั่งยืนการพัฒนาการผลิตพืชอาหารสัตว์ให้แก่เกษตรกรผู้เลี้ยงโคเนื้ออย่างพอเพียงบ้านหนองฮาง ตำบลปะเคียบ อำเภอกุเมือง จังหวัดบุรีรัมย์	คณะเทคโนโลยีการเกษตร	1 ต.ค. 65 -31 พ.ค. 66	100,000
2.10 โครงการพัฒนาคุณภาพชีวิตของประชาชนตามพระราชดำริ สมเด็จพระเทพรัตนราชสุดาฯ สยามบรมราชกุมารี ณ บ้านโคกสะแทน หมู่ 10 และโรงเรียนวัดฤๅษีสถิต บ้านนาขาม ตำบลดอนกอก อำเภอนาโพธิ์ จังหวัดบุรีรัมย์	คณะเทคโนโลยีการเกษตร	1 ต.ค. 65 -31 พ.ค. 66	100,000
2.11 โครงการส่งเสริม สืบสาน รักษา และต่อยอดโครงการอันเนื่องมาจากพระราชดำริ เพื่อการพัฒนาต่อยอดและถ่ายทอดวิชาชีพเครื่องปั้นดินเผาเพื่อเป็นอาชีพเสริมให้กับชุมชนในพื้นที่อ่างเก็บน้ำคลองปูนกรณีศึกษา : กลุ่มอาชีพเครื่องปั้นดินเผาในพื้นที่อ่างเก็บน้ำคลองปูน ต.โคกย่าง อ.ประโคนชัย จ.บุรีรัมย์	คณะเทคโนโลยีอุตสาหกรรม	1 ต.ค 65 - 31 พ.ค. 66	100,000
2.12 โครงการส่งเสริมอาชีพการพัฒนาแปรรูปสินค้างานทอเมื่อ จากอัตลักษณ์ท้องถิ่น สู่การยกระดับผลิตภัณฑ์ชุมชนการค้าเชิงพาณิชย์ กลุ่มชุมชนผู้ใช้น้ำจากอ่างเก็บน้ำหนองไม้งาม ตำบลหนองไม้งามและตำบลบึงเจริญ อำเภอบ้านกรวด จังหวัดบุรีรัมย์	คณะเทคโนโลยีอุตสาหกรรม	1 ต.ค 65 - 31 พ.ค. 66	100,000
2.13 โครงการ สืบสาน รักษา และต่อยอดโครงการอันเนื่องมาจากพระราชดำริ “โครงการสืบสานพระราชปณิธานสมเด็จพระเจ้า มุลนิธิถันยรักษ์ต้านมะเร็งเต้านม”	คณะพยาบาลศาสตร์	1 ต.ค 65 - 31 พ.ค. 66	100,000
2.14 โครงการสืบสาน รักษา และต่อยอดโครงการอันเนื่องมาจากพระราชดำริ ตำบลหนองแวง อำเภอละหานทรายจังหวัดบุรีรัมย์	คณะพยาบาลศาสตร์	1 ต.ค 65 - 31 พ.ค. 66	100,000
ตัวชี้วัด 1.2 จำนวนชุมชนที่ได้รับการเผยแพร่องค์ความรู้ผ่านโครงการอันเนื่องมาจากพระราชดำริและปรัชญาของเศรษฐกิจพอเพียง			
3. โครงการพัฒนาชุมชนอันเนื่องมาจากพระราชดำริตามหลักปรัชญาของเศรษฐกิจพอเพียง			
ไม่มีโครงการ (แต่สามารถนำโครงการที่ 1 และ 2 มาตอบได้)			
กลยุทธ์ที่ 2 ส่งเสริมและสนับสนุนการเผยแพร่องค์ความรู้โครงการอันเนื่องมาจากพระราชดำริและปรัชญาของเศรษฐกิจพอเพียงสู่การพัฒนาชุมชนท้องถิ่นให้เกิดความเข้มแข็งและยั่งยืน			
ตัวชี้วัด 2.1 ระบบฐานข้อมูลโครงการอันเนื่องมาจากพระราชดำริและปรัชญาของเศรษฐกิจพอเพียงที่ถูกต้อง ครบถ้วนและสามารถเชื่อมโยงข้อมูลได้อย่างมีประสิทธิภาพในการแก้ไขปัญหาในชุมชน			
4. โครงการผลิตและพัฒนาระบบฐานข้อมูล คลังความรู้โครงการอันเนื่องมาจากพระราชดำริและปรัชญาของเศรษฐกิจพอเพียง			
ไม่มีโครงการ			

ชื่อโครงการ	หน่วยงาน/ ผู้รับผิดชอบ	ว/ต/ป ดำเนินการ	รวม
นโยบายที่ 6 การพัฒนาระบบสารสนเทศเพื่อส่งเสริมความก้าวหน้าทางด้านวิทยาการและการเรียนรู้ตลอดชีวิต			2,962,940
ประเด็นยุทธศาสตร์ที่ 6 พัฒนากำลังคนและเพิ่มประสิทธิภาพระบบเทคโนโลยีสารสนเทศที่มีความก้าวหน้าและทันสมัยเพื่อการบริหารจัดการองค์กรให้ครอบคลุมทุกมิติที่สนับสนุนการเรียนรู้ตลอดชีวิตอย่างยั่งยืนและมีมาตรฐานสากล			
เป้าประสงค์ มหาวิทยาลัยราชภัฏบุรีรัมย์เป็นองค์กรชั้นนำในด้านเทคโนโลยีสารสนเทศและบุคลากรที่มีมาตรฐานสากลสามารถรองรับความก้าวหน้าทางด้านวิทยาการเพื่อสร้างโอกาสในการเข้าถึงข้อมูลสู่การเรียนรู้ตลอดชีวิตอย่างยั่งยืน			
กลยุทธ์ที่ 1 ผลิตและพัฒนาากำลังคนให้มีความชำนาญและเชี่ยวชาญด้านเทคโนโลยีสารสนเทศและสามารถนำมาประยุกต์ในการปฏิบัติงานได้อย่างมีประสิทธิภาพ			
ตัวชี้วัด 1.1 จำนวนบุคลากรที่มีความเชี่ยวชาญด้านเทคโนโลยีสารสนเทศที่ได้รับการยอมรับในระดับชาติและนานาชาติ			
1. โครงการพัฒนาและส่งเสริมทักษะด้านเทคโนโลยีสารสนเทศแก่บุคลากร			
1.1 โครงการพัฒนาสมรรถนะนักศึกษาครูปฐมวัยด้านการออกแบบนวัตกรรมจัดการประสบการณ์การเรียนรู้โดยใช้เทคโนโลยีสารสนเทศ	คณะครุศาสตร์	14 - 15 ม.ค. 66	35,000
1.2 โครงการปรับพื้นฐานทักษะภาษาอังกฤษและทักษะดิจิทัลเพื่อความพร้อมในการเรียนของนักศึกษาใหม่	คณะมนุษยศาสตร์ฯ	1 เม.ย. - 30 มิ.ย. 66	10,000
1.3 โครงการพัฒนาและเสริมสร้างความมั่นใจในการใช้ทักษะภาษาอังกฤษและการใช้เทคโนโลยีดิจิทัล สู่การทำงานในยุคศตวรรษที่ 21	คณะมนุษยศาสตร์ฯ	6 ก.พ. - 10 มี.ค. 66	30,000
1.4 โครงการพัฒนาทักษะดิจิทัลสำหรับวิชาชีพบรรณารักษศาสตร์และสารนิเทศศาสตร์	คณะมนุษยศาสตร์ฯ	ม.ค.- มี.ค. 66	10,000
1.5 โครงการพัฒนาทักษะทางเทคโนโลยีสู่นักปฏิบัติมืออาชีพทางบรรณารักษศาสตร์และสารนิเทศศาสตร์	คณะมนุษยศาสตร์ฯ	ม.ค.- มี.ค. 66	10,000
1.6 โครงการอบรมเทคโนโลยีสารสนเทศภาษาอังกฤษสำหรับนักกฎหมาย	คณะมนุษยศาสตร์ฯ	2 - 3 ธ.ค. 66	15,000
1.7 โครงการพัฒนาทักษะการใช้โปรแกรมคอมพิวเตอร์ Microsoft Word, Microsoft Excel และ Microsoft PowerPoint สำหรับนักศึกษาสาขาวิชาการพัฒนาสังคม	คณะมนุษยศาสตร์ฯ	28 พ.ย. 65	12,400
1.8 โครงการอบรมเชิงปฏิบัติการการใช้โปรแกรม Power BI เพื่อการนำเสนอข้อมูล	คณะวิทยาศาสตร์	22 - 23 ก.ค. 66	10,000
1.9 โครงการอบรมเชิงปฏิบัติการการสร้างแบบสอบถามออนไลน์ด้วย Google Form	คณะวิทยาศาสตร์	21 ม.ค.66	5,000
1.10 โครงการยกระดับมาตรฐานฝีมือด้านเทคโนโลยีสารสนเทศ	คณะวิทยาศาสตร์	20 - 22 เม.ย. 66	18,000
1.11 โครงการพัฒนาคุณภาพนักศึกษาเทคโนโลยีสารสนเทศให้มีความพร้อมด้านคุณธรรม จริยธรรม	คณะวิทยาศาสตร์	28 พ.ค. 66	10,000
1.12 โครงการอบรมเชิงปฏิบัติการด้านเทคโนโลยีสารสนเทศสู่การพัฒนาชุมชนอย่างยั่งยืน	คณะวิทยาศาสตร์	10 - 31 ม.ค. 66	30,000
1.13 โครงการอบรมเชิงปฏิบัติการ การประยุกต์ใช้คอมพิวเตอร์และเทคโนโลยีสารสนเทศเพื่อพัฒนาการเรียนรู้สู่การทำงานวิจัยทางชีววิทยา	คณะวิทยาศาสตร์	14 ต.ค. 65	10,000
1.14 โครงการสนับสนุนการผลิตสื่อการสอน	คณะวิทยาศาสตร์	25 พ.ย. 65 - 30 ก.ค. 66	100,000
1.15 โครงการพัฒนาทักษะดิจิทัล บุคลากรและนักศึกษา คณะเทคโนโลยีการเกษตร	คณะเทคโนโลยีการเกษตร	1 พ.ย.65 - 30 เม.ย.66	8,000
1.16 โครงการพัฒนาทักษะการใช้เทคโนโลยีสารสนเทศของนักศึกษา คณะเทคโนโลยีการเกษตร	คณะเทคโนโลยีการเกษตร	1 พ.ย.65 - 30 เม.ย.66	10,000
1.17 โครงการผลักดันการพัฒนาเทคโนโลยีสารสนเทศสร้างความเป็นเลิศสู่สากล กิจกรรมที่ 1 อบรมการใช้ระบบเทคโนโลยีสารสนเทศสำหรับนักศึกษาใหม่	ศูนย์คอมพิวเตอร์และอินเทอร์เน็ต	20 ก.พ. 66	20,000

ชื่อโครงการ	หน่วยงาน/ ผู้รับผิดชอบ	ว/ด/ป ดำเนินการ	รวม
1.18 โครงการผลักดันการพัฒนาเทคโนโลยีสารสนเทศสร้างความเป็นเลิศสู่สากล กิจกรรมที่ 2 อบรมและพัฒนาระบบสอวัตทักษะความเข้าใจและใช้เทคโนโลยีดิจิทัล	ศูนย์คอมพิวเตอร์และอินเทอร์เน็ต	11 ต.ค. 65 - 24 มิ.ย.66	30,000
1.19 โครงการผลักดันการพัฒนาเทคโนโลยีสารสนเทศสร้างความเป็นเลิศสู่สากล กิจกรรมที่ 3 อบรมการพัฒนาการเรียนการสอนออนไลน์	ศูนย์คอมพิวเตอร์และอินเทอร์เน็ต	18 ธ.ค. 65	25,000
1.20 โครงการผลักดันการพัฒนาเทคโนโลยีสารสนเทศสร้างความเป็นเลิศสู่สากล กิจกรรมที่ 4 อบรมพัฒนาบุคลากรสู่ความเป็นเลิศด้านเทคโนโลยีสารสนเทศและการสื่อสาร	ศูนย์คอมพิวเตอร์และอินเทอร์เน็ต	12 - 27 มี.ค. 66	25,000
1.21 โครงการอบรมเชิงปฏิบัติการ การจัดการเรียนรู้โดยใช้สื่อมัลติมีเดีย MMCAI ในรูปแบบ Active Learning	ศูนย์เทคโนโลยีการศึกษา	31 มี.ค. 66	30,000
กลยุทธ์ที่ 2 เพิ่มประสิทธิภาพระบบเทคโนโลยีสารสนเทศให้มีก้าวหน้าและทันสมัยตามมาตรฐานสากลและมีความสะดวกในการเข้าถึงฐานข้อมูลเพื่อสนับสนุนการดำเนินงานตามพันธกิจของมหาวิทยาลัย			
ตัวชี้วัด 2.1 การจัดอันดับมหาวิทยาลัยในระดับประเทศ			
ตัวชี้วัด 2.2 การจัดอันดับมหาวิทยาลัยในระดับต่างประเทศ			
2. โครงการพัฒนาและเพิ่มประสิทธิภาพระบบเทคโนโลยีสารสนเทศให้เป็นที่ยอมรับในระดับชาติและนานาชาติ			
2.1 โครงการพัฒนาเว็บไซต์ และฐานข้อมูลคณะเทคโนโลยีการเกษตร	คณะเทคโนโลยีการเกษตร	1 ต.ค.- 30 พ.ย.65	10,000
2.2 โครงการระบบสารสนเทศและพัฒนางานด้านศิษย์เก่า สาขาวิชาเกษตรศาสตร์	คณะเทคโนโลยีการเกษตร	1 ต.ค.65-31 พ.ค. 66	7,000
2.3 โครงการพัฒนาและบำรุงรักษาระบบเทคโนโลยีสารสนเทศ คณะเทคโนโลยีอุตสาหกรรม	คณะเทคโนโลยีอุตสาหกรรม	1 ต.ค 65 - 31 พ.ค. 66	10,000
2.4 โครงการบริหารสาขาวิชา ประกันคุณภาพหลักสูตร และพัฒนาระบบเทคโนโลยีสารสนเทศ	คณะเทคโนโลยีอุตสาหกรรม	1 ต.ค 65 - 31 พ.ค. 66	86,000
2.5 โครงการบริหารสาขาวิชา ประกันคุณภาพหลักสูตรและพัฒนาระบบเทคโนโลยีสารสนเทศ	คณะเทคโนโลยีอุตสาหกรรม	1 ต.ค 65 - 31 พ.ค. 66	86,000
2.6 โครงการ บริหารสาขาวิชา พัฒนาระบบเทคโนโลยีสารสนเทศ และประกันคุณภาพระดับหลักสูตร	คณะเทคโนโลยีอุตสาหกรรม	1 ต.ค 65 - 31 พ.ค. 66	14,300
2.7 โครงการเผยแพร่ผลงานทางวิชาการของอาจารย์ตามเกณฑ์การจัดอันดับของมหาวิทยาลัย : การสร้างและจัดการรายวิชา BRU MOOC	สำนักวิทยบริการฯ	1 ต.ค 65 - 31 พ.ค. 66	40,000
2.8 ประกวดเว็บไซต์มหาวิทยาลัยราชภัฏบุรีรัมย์เพื่อรองรับการจัดอันดับมหาวิทยาลัย	สำนักวิทยบริการฯ	1 ต.ค. 65 - 1 พ.ค. 66	35,000
2.9 โครงการพัฒนาศักยภาพทางเทคโนโลยีสารสนเทศและการสื่อสารของบุคลากรสายสนับสนุนเพื่อรองรับการจัดอันดับของมหาวิทยาลัย	สำนักวิทยบริการฯ	24 - 25ก.พ. 66	10,000
2.10 โครงการระบบการบริหารงานคุณภาพ ISO 9001 : สำนักวิทยบริการและเทคโนโลยีสารสนเทศ	สำนักวิทยบริการฯ	15 พ.ย.65	50,400
2.11 โครงการพัฒนาฐานข้อมูลระดับบัณฑิตศึกษาเพื่อการบริหารและการตัดสินใจ	สำนักวิทยบริการฯ	1 ต.ค. 65 - 1 พ.ค. 66	50,000
2.12 โครงการผลักดันการพัฒนาเทคโนโลยีสารสนเทศสร้างความเป็นเลิศสู่สากล กิจกรรมที่ 5 อบรมติดตามการพัฒนาและดูแลเว็บไซต์ของหน่วยงาน	ศูนย์คอมพิวเตอร์และอินเทอร์เน็ต	23 เม.ย. 66	28,000
2.13 โครงการเพิ่มประสิทธิภาพการให้บริการและเครือข่ายที่ดี	ศูนย์คอมพิวเตอร์และอินเทอร์เน็ต	1 ต.ค. 65 - 1 พ.ค. 66	1,962,840

ชื่อโครงการ	หน่วยงาน/ ผู้รับผิดชอบ	ว/ด/ป ดำเนินการ	รวม
2.14 โครงการจัดอันดับมหาวิทยาลัย	สำนักงานวิเทศสัมพันธ์	1 ต.ค. 65 - 31 พ.ค. 66	50,000
2.15 โครงการประชาสัมพันธ์มหาวิทยาลัยสู่ความเป็นนานาชาติ	สำนักงานวิเทศสัมพันธ์	1 ต.ค. 65 - 31 พ.ค. 66	50,000
ตัวชี้วัด 2.3 ระดับความพึงพอใจของบุคลากรและประชาชนทั่วไปในการใช้ระบบเทคโนโลยีสารสนเทศและการเข้าถึงฐานข้อมูล			
3. โครงการดำเนินงานตามพันธกิจของมหาวิทยาลัย			
3.1 โครงการพัฒนาระบบฐานข้อมูล e-Thesis เพื่อจัดทำการเผยแพร่วิทยานิพนธ์ผ่าน Google Scholar โดยใช้เว็บไซต์ของมหาวิทยาลัย	บัณฑิตวิทยาลัย	2 - 5 พ.ค. 66	20,000
นโยบายที่ 7 การสร้างเครือข่ายความร่วมมือกับหน่วยงาน ทั้งภาครัฐและเอกชน ในระดับชาติและระดับนานาชาติ			1,269,029
ประเด็นยุทธศาสตร์ที่ 7 พัฒนาระบบและกลไกในการขับเคลื่อนการบริหารจัดการเครือข่ายความร่วมมือในระดับท้องถิ่น ชาติและนานาชาติ ในการพัฒนาท้องถิ่น สังคม และประเทศชาติให้ครอบคลุมทุกพันธกิจของมหาวิทยาลัยสู่เป้าหมายการพัฒนาที่ยั่งยืน			
เป้าประสงค์ มหาวิทยาลัยมีจุดภาคีและเครือข่ายความร่วมมือทั้งในระดับชาติและนานาชาติในการขับเคลื่อนการดำเนินงานตามพันธกิจของมหาวิทยาลัยเพื่อพัฒนาท้องถิ่น สังคมและประเทศชาติ			
กลยุทธ์ที่ 1 แสวงหา รักษาและพัฒนาเครือข่ายหรือจุดภาคีความร่วมมือและพันธมิตรทางวิชาการ และธุรกิจกับหน่วยงานภายนอกทั้งภาครัฐ ภาคเอกชน ภาคสังคมและภาคประชาชน ในระดับท้องถิ่น ชาติและนานาชาติเพื่อขับเคลื่อนในการพัฒนาท้องถิ่น สังคมและประเทศชาติ			
ตัวชี้วัด 1.1 จำนวนเครือข่ายหรือจุดภาคีความร่วมมือในการดำเนินงานร่วมกันเพื่อส่งเสริมชุมชนและผู้มีส่วนได้ส่วนเสียได้รับประโยชน์สูงสุด			
ตัวชี้วัด 1.2 ระดับความสำเร็จในการดำเนินงานร่วมกันเพื่อพัฒนากลุ่มเป้าหมายให้ได้รับประโยชน์สูงสุด			
ตัวชี้วัด 1.3 ระดับความพึงพอใจของผู้รับบริการที่มีต่อเครือข่ายหรือจุดภาคีความร่วมมือ			
ตัวชี้วัด 1.4 จำนวนโครงการ/กิจกรรมเพื่อพัฒนาท้องถิ่น สังคม และประเทศชาติที่เกิดจากเครือข่ายหรือจุดภาคีความร่วมมือตามเวลาที่กำหนดและตรงตามแผน			
1. โครงการบริหารจัดการเครือข่ายความร่วมมือตามพันธกิจของมหาวิทยาลัยกับหน่วยงานในระดับท้องถิ่น ชาติและนานาชาติให้เกิดความยั่งยืน (ตอบตัวชี้วัด 1.1 - 1.4)			
1.1 โครงการบริหารการศึกษสัมพันธ์	คณะครุศาสตร์	1 ธ.ค. 65 - 31 มี.ค. 66	70,000
1.2 โครงการประชุมแลกเปลี่ยนทางวิชาการด้านการพัฒนา ชุมชน สังคม และท้องถิ่น	คณะมนุษยศาสตร์ฯ	1 - 4 ก.พ. 66	40,579
1.3 โครงการพัฒนาทักษะสื่อสมัยใหม่เพื่องานพัฒนาชุมชนท้องถิ่นและสังคม	คณะมนุษยศาสตร์ฯ	27 พ.ย. 65	12,400
1.4 โครงการประชุมวิชาการและนิทรรศการสำหรับนักศึกษา คณะมนุษยศาสตร์และสังคมศาสตร์	คณะมนุษยศาสตร์ฯ	1 ม.ค. - 31 ก.ค. 66	40,000
1.5 โครงการประชุมวิชาการระดับชาติและนานาชาติ ด้านมนุษยศาสตร์และสังคมศาสตร์	คณะมนุษยศาสตร์ฯ	1 ม.ค. - 31 ก.ค. 66	60,000
1.6 โครงการค่ายแนะแนวทางการศึกษาต่อสาขาวิชาชีพยุคดิจิทัล	คณะวิทยาศาสตร์	ต.ค. 65 - ก.พ.66	10,000
1.7 โครงการดำเนินกิจกรรมการในเครือข่ายความร่วมมือด้านวิชาการ วิจัยและบริการวิชาการ	คณะวิทยาศาสตร์	1 ต.ค. 65- 31 พ.ค. 66	40,000

ชื่อโครงการ	หน่วยงาน/ ผู้รับผิดชอบ	ว/ต/ป ดำเนินการ	รวม
1.8 โครงการความร่วมมือทางวิชาการและวิชาชีพเครือข่ายคณะเกษตรราชภัฏ	คณะเทคโนโลยีการเกษตร	1 ต.ค. 65 - 31 พ.ค. 66	30,000
1.9 โครงการสร้างเครือข่าย ส่งเสริมและพัฒนานักศึกษาสู่การแข่งขันทักษะวิชาการและวิชาชีพ	คณะเทคโนโลยีการเกษตร	1 ต.ค.65-31 พ.ค. 66	20,000
1.10 โครงการสร้างเครือข่ายสถานที่ฝึกงานทางการเกษตร	คณะเทคโนโลยีการเกษตร	2 ต.ค.65-31 พ.ค. 66	12,000
1.11 โครงการสนับสนุนการประชุมวิชาการระดับชาติและนานาชาติ และการแข่งขันทักษะทางวิชาชีพทางเทคโนโลยีอุตสาหกรรม	คณะเทคโนโลยีอุตสาหกรรม	1 ต.ค 65 - 31 พ.ค. 66	20,000
1.12 โครงการพัฒนาเครือข่ายความร่วมมือตามพันธกิจ	คณะพยาบาลศาสตร์	1 ต.ค 65 - 31 พ.ค. 66	14,500
1.13 โครงการประชุมเชิงปฏิบัติการด้านการสอนสำหรับพยาบาลที่เลี้ยงประจำแหล่งฝึก	คณะพยาบาลศาสตร์	1 ต.ค 65 - 31 พ.ค. 66	48,850
1.14 โครงการพัฒนาการจัดการเรียนการสอนร่วมกับเครือข่ายการสอนกับแหล่งฝึก	คณะพยาบาลศาสตร์	1 ต.ค 65 - 31 พ.ค. 66	10,700
1.15 โครงการทำความร่วมมือเครือข่ายงานวิจัยกับหน่วยงาน ภายในประเทศหรือต่างประเทศ	บัณฑิตวิทยาลัย	1 ก.พ. - 30 เม.ย. 66	50,000
1.16 โครงการสนับสนุนการทำความร่วมมือเครือข่ายด้านการบริการวิชาการกับหน่วยงานต่างๆ	บัณฑิตวิทยาลัย	1 ก.พ. - 30 เม.ย. 66	30,000
1.17 อบรมเครือข่ายประชาสัมพันธ์ภายในมหาวิทยาลัยราชภัฏบุรีรัมย์	สำนักงานอธิการบดี	15 ก.พ. 66	25,000
1.18 ค่ายราชภัฏสัมพันธ์	สำนักงานอธิการบดี	1 ต.ค 65 - 31 พ.ค. 66	20,000
1.19 โครงการเครือข่ายความร่วมมือระหว่างประเทศ	สำนักงานวิเทศสัมพันธ์	1 ต.ค. 65 - 31 พ.ค. 66	100,000
1.20 โครงการอบรมต่อยอดพัฒนาเครือข่ายความร่วมมือระหว่างมหาวิทยาลัยราชภัฏบุรีรัมย์กับผู้บริหารโรงเรียน ครูแนะแนว เพื่อสร้างเครือข่ายการศึกษาและการประชาสัมพันธ์	ฝ่ายวิชาการฯ	1 ต.ค 65 - 31 พ.ค. 66	150,000
1.21 โครงการผู้บริหารพบปะผู้ปกครองนักศึกษาใหม่	ฝ่ายวิชาการฯ	1 ต.ค 65 - 31 พ.ค. 66	150,000
2. โครงการติดตามและประเมินผลโครงการที่ร่วมกันดำเนินงานกับเครือข่ายความร่วมมือที่ส่งผลต่อกลุ่มเป้าหมายและผู้มีส่วนได้ส่วนเสีย			
2.1 โครงการสร้างความสัมพันธ์เครือข่ายสาธารณสุข	คณะครุศาสตร์	11-12 ม.ค. 66	55,000
กลยุทธ์ที่ 2 ส่งเสริมการสร้างเครือข่ายหรือจุดตุรภาคีความร่วมมือทางวิชาการหรือธุรกิจในระดับนานาชาติ			
ตัวชี้วัด 2.1 ร้อยละของเครือข่ายหรือจุดตุรภาคีความร่วมมือในระดับนานาชาติ			
3. โครงการสร้างเครือข่ายความร่วมมือกับหน่วยงานภายนอกในระดับนานาชาติ			
3.1 โครงการพัฒนาเครือข่ายความร่วมมือทางวิชาการ	คณะพยาบาลศาสตร์	1 ต.ค 65 - 31 พ.ค. 66	60,000
3.2 โครงการประชุมวิชาการระดับชาติและนานาชาติ ครั้งที่ 6	บัณฑิตวิทยาลัย	14 ก.พ. 66	200,000

ชื่อโครงการ	หน่วยงาน/ ผู้รับผิดชอบ	ว/ด/ป ดำเนินการ	รวม
นโยบายที่ 8 การพัฒนาระบบการบริหารทรัพยากรมนุษย์อย่างมีคุณภาพและมั่นคง			11,777,387
ประเด็นยุทธศาสตร์ที่ 8 พัฒนาระบบบริหารทรัพยากรมนุษย์ และมุ่งเน้นการพัฒนากำลังคนให้มีสมรรถนะขั้นสูงอย่างมีคุณภาพตรงตามแผนพัฒนาประเทศและเป็นที่ยอมรับสามารถแข่งขันได้ใน <input type="checkbox"/> ระดับสากล			
เป้าประสงค์ มหาวิทยาลัยราชภัฏบุรีรัมย์เป็นองค์กรที่มีบุคลากรมีศักยภาพและสมรรถนะสูง สามารถพัฒนาชุมชนและตรงตามความต้องการของประเทศและเป็นที่ยอมรับในระดับสากล			
กลยุทธ์ที่ 1 พัฒนาระบบบริหารจัดการทรัพยากรมนุษย์ให้มีมาตรฐานในระดับชาติและนานาชาติ			
ตัวชี้วัด 1.1 จำนวนบุคลากรที่แลกเปลี่ยนเรียนรู้ตามพันธกิจของมหาวิทยาลัยในระดับชาติและนานาชาติ			
1. โครงการจัดทำแผนพัฒนาบุคลากรมหาวิทยาลัยราชภัฏบุรีรัมย์ พ.ศ.2566 - 2570			
ไม่มีโครงการ			
2. โครงการส่งเสริมและสนับสนุนบุคลากรสู่การแลกเปลี่ยนเรียนรู้วัฒนธรรมต่างประเทศ			
2.1 โครงการพัฒนาบุคลากรและศึกษาดูงาน (สายสนับสนุน)	สำนักงานวิเทศสัมพันธ์	1 ต.ค. 65 - 31 พ.ค. 66	9,000
กลยุทธ์ที่ 2 ส่งเสริมและสนับสนุนการพัฒนาศักยภาพบุคลากรให้มีสมรรถนะตามมาตรฐานวิชาการและวิชาชีพให้มีคุณภาพเป็นไปตามความต้องการในระดับประเทศและต่างประเทศ			
ตัวชี้วัด 2.1 ร้อยละบุคลากรที่เข้าสู่ตำแหน่งทางวิชาการและวิชาชีพ			
3. โครงการพัฒนาบุคลากรให้มีศักยภาพและสมรรถนะที่มีมาตรฐานในระดับชาติและเป็นที่ยอมรับในระดับสากล			
3.1 โครงการพัฒนาศักยภาพอาจารย์และบุคลากรเพื่อเพิ่มประสิทธิภาพในการทำงาน	คณะครุศาสตร์	1 ต.ค 65 - 31 พ.ค. 66	541,000
3.2 โครงการส่งเสริม สนับสนุน และพัฒนาอาจารย์เข้าสู่ตำแหน่งทางวิชาการ	คณะครุศาสตร์	1 ต.ค 65 - 31 พ.ค. 66	50,000
3.3 โครงการจัดการความรู้ด้านการวิจัยและการเรียนการสอนคณะครุศาสตร์	คณะครุศาสตร์	1 - 29 ธ.ค. 65	15,000
3.4 โครงการพัฒนาคุณภาพด้านการเรียนการสอน และการวิจัยการบริหารการศึกษา	คณะครุศาสตร์	30-เม.ย.-66	75,000
3.5 โครงการอบรมสัมมนาสำหรับอาจารย์และนักศึกษาเกี่ยวกับฝึกประสบการณ์วิชาชีพครู	คณะครุศาสตร์	1 ต.ค 65 - 31 พ.ค. 66	370,788
3.6 โครงการพัฒนาคุณภาพคณาจารย์ หลักสูตรครุศาสตรมหาบัณฑิต สาขาวิชาดนตรีศึกษา	คณะครุศาสตร์	22 - 23 เม.ย. 66	30,000
3.7 โครงการอบรมสัมมนาสำหรับอาจารย์และนักศึกษาเกี่ยวกับฝึกประสบการณ์วิชาชีพครู ระดับบัณฑิตศึกษา	คณะครุศาสตร์	1 ต.ค 65 - 31 พ.ค. 66	29,000
3.8 โครงการพัฒนาศักยภาพคณาจารย์สาขาวิชาเทคโนโลยีและนวัตกรรมการศึกษา	คณะครุศาสตร์	ม.ค. - ก.พ. 66	8,000
3.9 การพัฒนาศักยภาพอาจารย์สาขาวิชาฟิสิกส์ เพื่อเพิ่มประสิทธิภาพในการทำงาน	คณะครุศาสตร์	1 ต.ค 65 - 31 พ.ค. 66	30,000
3.10 โครงการสนับสนุนงบประมาณพัฒนาศักยภาพทางวิชาการของอาจารย์และนักศึกษา สาขาวิชาวิทยาศาสตร์ทั่วไป	คณะครุศาสตร์	1 ต.ค 65 - 31 พ.ค. 66	30,000
3.11 โครงการพัฒนาศักยภาพนักศึกษาและอาจารย์ สาขาวิชาพลศึกษา	คณะครุศาสตร์	1 พ.ย. 65 - 31 พ.ค. 66	60,000
3.12 โครงการพัฒนาคุณภาพอาจารย์สาขาวิชาภาษาอังกฤษ	คณะครุศาสตร์	1 ต.ค 65 - 31 พ.ค. 66	45,000
3.13 พัฒนาคณาจารย์สาขาวิชาสังคมศึกษา	คณะครุศาสตร์	1 พ.ย. 65	20,000
3.14 โครงการพัฒนาคุณภาพคณาจารย์สาขาวิชาดนตรี	คณะครุศาสตร์	21 - 22 มี.ค. 66	15,000
3.15 โครงการพัฒนาครูเพื่อเพิ่มประสิทธิภาพการสอนและการวิจัย	คณะครุศาสตร์	2 - 3 เม.ย. 66	15,000

ชื่อโครงการ	หน่วยงาน/ ผู้รับผิดชอบ	ว/ต/ป ดำเนินการ	รวม
3.16 โครงการพัฒนาคณาจารย์และบุคลากร	คณะครุศาสตร์	15-16 มี.ค. 66	150,000
3.17 โครงการพัฒนาศักยภาพบุคลากรเพื่อเข้าสู่ตำแหน่งทางวิชาการ คณะมนุษยศาสตร์และสังคมศาสตร์	คณะมนุษยศาสตร์ฯ	1 ต.ค. 65 - 31 พ.ค. 66	60,000
3.18 โครงการพัฒนาศักยภาพนักแปลและล่ามเพื่อเพิ่มประสิทธิภาพในการทำงานด้านการแปลและการล่าม หน่วยบริการงานแปลและงาน	คณะมนุษยศาสตร์ฯ	20 - 21 มี.ค. 66	40,000
3.19 โครงการพัฒนาศักยภาพบุคลากรสายสนับสนุนเพื่อประสิทธิภาพในการทำงาน คณะมนุษยศาสตร์และสังคมศาสตร์	คณะมนุษยศาสตร์ฯ	1 ต.ค. 65 - 31 ก.ค. 66	18,000
3.20 โครงการพัฒนาศักยภาพอาจารย์เพื่อเพิ่มประสิทธิภาพในการจัดการเรียนการสอนภาษาอังกฤษ	คณะมนุษยศาสตร์ฯ	1 ต.ค. 65 - 31 ก.ค. 66	105,000
3.21 โครงการอบรมเชิงปฏิบัติการ “การพัฒนาทักษะการเขียนเอกสารประกอบการสอน เอกสารคำสอน และตำราทางภาษาอังกฤษและ	คณะมนุษยศาสตร์ฯ	30 - 31 มี.ค. 66	20,000
3.22 โครงการอบรมเชิงปฏิบัติการ “การพัฒนาศักยภาพอาจารย์ด้านการทำวิจัยและเขียนบทความวิจัย /บทความวิชาการทางภาษาอังกฤษ	คณะมนุษยศาสตร์ฯ	22 - 23 เม.ย. 66	30,000
3.23 โครงการพัฒนาศักยภาพคณาจารย์เพื่อเพิ่มประสิทธิภาพในการทำงานสาขาวิชาภาษาอังกฤษธุรกิจ	คณะมนุษยศาสตร์ฯ	1 ต.ค. 65 - 31 ก.ค. 66	80,000
3.24 โครงการพัฒนาทางวิชาการและวิชาชีพสำหรับคณาจารย์สาขาวิชาภาษาไทย	คณะมนุษยศาสตร์ฯ	1 ต.ค. 65 - 31 ก.ค. 66	70,000
3.25 โครงการพัฒนาบุคลากร สาขาวิชาดนตรีสากล	คณะมนุษยศาสตร์ฯ	1 ต.ค. 65 - 31 ก.ค. 66	35,000
3.26 โครงการพัฒนาศักยภาพอาจารย์สาขาวิชาบรรณารักษศาสตร์และสารสนเทศศาสตร์	คณะมนุษยศาสตร์ฯ	1 ต.ค. 65 - 31 ก.ค. 66	25,000
3.27 โครงการพัฒนาบุคลากร สาขาวิชาศิลปะดิจิทัล	คณะมนุษยศาสตร์ฯ	1 ต.ค. 65 - 31 ก.ค. 66	25,000
3.28 โครงการพัฒนาศักยภาพคณาจารย์ สาขาวิชาการพัฒนาสังคม	คณะมนุษยศาสตร์ฯ	1 ต.ค. 65 - 31 พ.ค. 66	50,000
3.29 โครงการพัฒนาบุคลากรด้านกฎหมายให้มีศักยภาพและสมรรถนะที่สูงขึ้น	คณะมนุษยศาสตร์ฯ	1 ต.ค. 65 - 31 ก.ค. 66	45,000
3.30 โครงการพัฒนาบุคลากรเพื่อเพิ่มประสิทธิภาพในการสอน กลุ่มวิชาปรัชญาและศาสนา	คณะมนุษยศาสตร์ฯ	1 ต.ค. 65 - 31 ก.ค. 66	10,000
3.31 โครงการพัฒนาบุคลากรเพื่อเพิ่มประสิทธิภาพในการสอน กลุ่มวิชาประวัติศาสตร์	คณะมนุษยศาสตร์ฯ	1 ต.ค. 65 - 31 ก.ค. 66	5,000
3.32 โครงการพัฒนาบุคลากรเพื่อเพิ่มประสิทธิภาพในการสอน กลุ่มวิชาภาษาจีน	คณะมนุษยศาสตร์ฯ	1 ต.ค. 65 - 31 ก.ค. 66	5,000
3.33 โครงการพัฒนาศักยภาพคณาจารย์และส่งเสริมเพิ่มประสิทธิภาพในการจัดการเรียนการสอนภาษาอังกฤษขั้นสูง	คณะมนุษยศาสตร์ฯ	1 ต.ค. 65 - 31 ก.ค. 66	15,000
3.34 โครงการพัฒนาศักยภาพอาจารย์และบุคคลเพื่อเพิ่มประสิทธิภาพในการทำงาน สาขาวิชารัฐประศาสนศาสตร์	คณะมนุษยศาสตร์ฯ	1 ต.ค. 65 - 31 พ.ค. 66	50,000
3.35 โครงการพัฒนาศักยภาพอาจารย์สาขาวิชาการจัดการเข้าสู่ตำแหน่งทางวิชาการ	คณะวิทยาการจัดการ	1 ต.ค. 65 - 31 พ.ค. 66	20,000
3.36 โครงการพัฒนาคุณภาพอาจารย์ด้านการอบรมสัมมนา/ประชุมวิชาการ/นำเสนองานวิจัย และจัดซื้อวัสดุ สาขาการตลาด	คณะวิทยาการจัดการ	1 ต.ค. 65 - 31 พ.ค. 66	60,000
3.37 โครงการพัฒนาคุณภาพอาจารย์ด้านการอบรมสัมมนา/ประชุมวิชาการ/นำเสนองานวิจัย และจัดซื้อวัสดุ สาขาเศรษฐศาสตร์	คณะวิทยาการจัดการ	1 ต.ค. 65 - 31 พ.ค. 66	40,000
3.38 โครงการพัฒนาศักยภาพอาจารย์สาขาวิชาการจัดการในการอบรม ศึกษาดูงาน สัมมนา นำเสนองานวิจัย และจัดซื้อวัสดุการเรียนการสอน	คณะวิทยาการจัดการ	1 ต.ค. 65 - 31 พ.ค. 66	144,000
3.39 โครงการพัฒนาคุณภาพอาจารย์ด้านการอบรมสัมมนา การประชุมวิชาการ การนำเสนอ งานวิจัย และจัดซื้อวัสดุการเรียนการสอน	คณะวิทยาการจัดการ	1 ต.ค. 65 - 31 พ.ค. 66	133,000
3.40 โครงการพัฒนาอาจารย์ ด้านการอบรมสัมมนา/ประชุมวิชาการ/นำเสนองานวิจัย และจัดซื้อวัสดุ สาขาวิชาการท่องเที่ยวและการ	คณะวิทยาการจัดการ	1 ต.ค. 65 - 31 พ.ค. 66	16,000
3.41 โครงการพัฒนาศักยภาพอาจารย์ ด้านการอบรมสัมมนา/ประชุมวิชาการ/นำเสนองานวิจัย และจัดซื้อวัสดุ สาขาวิชาการบริหาร	คณะวิทยาการจัดการ	1 ต.ค. 65 - 31 พ.ค. 66	25,000
3.42 โครงการพัฒนาศักยภาพอาจารย์ด้านการอบรมสัมมนา/ประชุมวิชาการ/นำเสนองานวิจัย และจัดซื้อวัสดุ สาขาวิชาการเงินและการ	คณะวิทยาการจัดการ	1 ต.ค. 65 - 31 พ.ค. 66	15,000

ชื่อโครงการ	หน่วยงาน/ ผู้รับผิดชอบ	ว/ต/ป ดำเนินการ	รวม
3.43 โครงการพัฒนาคุณภาพอาจารย์สาขาวิชาการสื่อสารมวลชนด้านการอบรม สัมมนาเพื่อพัฒนาการเรียนการสอนตามหลักสูตรนิเทศ	คณะวิทยาการจัดการ	1 ต.ค 65 - 31 พ.ค. 66	20,000
3.44 โครงการพัฒนาคุณภาพอาจารย์ด้านการอบรมสัมมนา/ประชุมวิชาการ/นำเสนองานวิจัยและจัดซื้อวัสดุสาขาคอมพิวเตอร์ธุรกิจ	คณะวิทยาการจัดการ	1 ต.ค 65 - 31 พ.ค. 66	84,000
3.45 โครงการเพิ่มศักยภาพผู้บริหารและพัฒนาบุคลากรสายสนับสนุน	คณะวิทยาการจัดการ	1 ต.ค 65 - 31 พ.ค. 66	18,000
3.46 โครงการสนับสนุนทางวิชาการผลิตสื่อการสอน ตำราคำสอน	คณะวิทยาการจัดการ	1 ต.ค 65 - 31 พ.ค. 66	30,000
3.47 โครงการพัฒนาคุณภาพอาจารย์เข้าสู่ตำแหน่งทางวิชาการ	คณะวิทยาการจัดการ	1 ต.ค 65 - 31 พ.ค. 66	12,000
3.48 โครงการพัฒนาคุณภาพอาจารย์ด้านการวิจัย	คณะวิทยาการจัดการ	1 ต.ค 65 - 31 พ.ค. 66	12,000
3.49 โครงการการพัฒนาบุคลากรสาขาวิทยาศาสตร์การกีฬา	คณะวิทยาศาสตร์	1 ต.ค. 65- 31 พ.ค. 66	60,000
3.50 โครงการอบรมแนวทางการพัฒนาบุคลากรและนักศึกษาด้านข้อมูลสถิติ ผู้ศตวรรษที่ 21	คณะวิทยาศาสตร์	24 มิ.ย.66	10,000
3.51 โครงการพัฒนาบุคลากรศูนย์วิทยาศาสตร์และวิทยาศาสตร์ประยุกต์	คณะวิทยาศาสตร์	1 ต.ค. 65- 31 พ.ค. 66	40,000
3.52 โครงการพัฒนาทักษะทางวิชาการและวิชาชีพของนักศึกษาและอาจารย์สาขาวิชาภูมิสารสนเทศ	คณะวิทยาศาสตร์	6 - 7 ธ.ค. 65	25,000
3.53 โครงการเพิ่มศักยภาพอาจารย์สาขาวิชาวิทยาศาสตร์สิ่งแวดล้อม	คณะวิทยาศาสตร์	1 ต.ค. 65- 31 พ.ค. 66	21,000
3.54 โครงการส่งเสริมและสนับสนุนการผลิตตำราและเอกสารประกอบการสอนเพื่อเข้าสู่ตำแหน่งวิชาการสำหรับคณาจารย์สาขาวิชาสถิติ	คณะวิทยาศาสตร์	1 ต.ค. 65- 31 พ.ค. 66	16,000
3.55 โครงการสนับสนุนการเผยแพร่บทความวิชาการและบทความวิจัยของคณาจารย์สาขาวิชาสถิติประยุกต์	คณะวิทยาศาสตร์	1 ต.ค. 65- 31 พ.ค. 66	24,000
3.56 โครงการพัฒนาบุคลากร	คณะวิทยาศาสตร์	1 ม.ค.66 -30 มิ.ย.66	15,000
3.57 โครงการสนับสนุนการจัดการเรียนการสอน	คณะวิทยาศาสตร์	1 ต.ค. 65- 31 พ.ค. 66	84,449
3.58 โครงการเสริมสร้างและสนับสนุนอาจารย์และบุคลากรให้มีทักษะและความสามารถทางวิชาการ	คณะวิทยาศาสตร์	1 ต.ค. 65- 31 พ.ค. 66	68,000
3.59 โครงการพัฒนาบุคลากรสาขาวิชาวิทยาการคอมพิวเตอร์	คณะวิทยาศาสตร์	1 ต.ค. 65- 31 พ.ค. 66	40,000
3.60 โครงการพัฒนาบุคลากรสายวิชาการและสายสนับสนุน	คณะวิทยาศาสตร์	1 ต.ค. 65- 31 พ.ค. 66	526,000
3.61 โครงการพัฒนาศักยภาพอาจารย์ และบุคลากร เพื่อเพิ่มประสิทธิภาพในการทำงาน คณะเทคโนโลยีการเกษตร	คณะเทคโนโลยีการเกษตร	1 ต.ค.65 - 31 พ.ค. 66	30,000
3.62 โครงการพัฒนาศักยภาพบุคลากร สาขาวิชาเกษตรศาสตร์	คณะเทคโนโลยีการเกษตร	1 ต.ค.65-31 พ.ค. 66	25,000
3.63 โครงการพัฒนาศักยภาพอาจารย์ สาขาวิชาสัตวศาสตร์	คณะเทคโนโลยีการเกษตร	1 ต.ค.65 - 31 พ.ค. 66	50,000
3.64 โครงการพัฒนาอาจารย์และบุคลากร สาขาวิชาเทคโนโลยีการประมง	คณะเทคโนโลยีการเกษตร	1 ต.ค.65 - 31 พ.ค. 66	20,000
3.65 โครงการพัฒนาบุคลากรนวัตกรรมอาหารและแปรรูป	คณะเทคโนโลยีการเกษตร	1 ต.ค.65 - 31 พ.ค. 66	20,000
3.66 โครงการศึกษาดูงานเพื่อการแลกเปลี่ยนเรียนรู้ด้านวิชาการเกษตร	คณะเทคโนโลยีการเกษตร	2 ต.ค.65-31 พ.ค. 66	15,000
3.67 โครงการพัฒนาศักยภาพบุคลากร เข้าสู่ตำแหน่งที่สูงขึ้น	คณะเทคโนโลยีการเกษตร	1 ต.ค.65 - 31 พ.ค. 66	10,000
3.68 โครงการพัฒนาอาจารย์ ผลงานทางวิชาการ และนิเทศน์นักศึกษาฝึกประสบการณ์วิชาชีพ	คณะเทคโนโลยีอุตสาหกรรม	1 ต.ค 65 - 31 พ.ค. 66	60,500
3.69 โครงการพัฒนาอาจารย์ ผลงานทางวิชาการ และนิเทศน์นักศึกษาฝึกประสบการณ์วิชาชีพ	คณะเทคโนโลยีอุตสาหกรรม	1 ต.ค 65 - 31 พ.ค. 66	60,500

ชื่อโครงการ	หน่วยงาน/ ผู้รับผิดชอบ	ว/ด/ป ดำเนินการ	รวม
3.70 โครงการ พัฒนาอาจารย์ ผลงานทางวิชาการ และนิเทศน์ศึกษาศาสตร์ศึกษา	คณะเทคโนโลยีอุตสาหกรรม	1 ต.ค 65 - 31 พ.ค. 66	49,700
3.71 โครงการพัฒนาบุคลากรเพื่อเพิ่มประสิทธิภาพในการทำงาน คณะเทคโนโลยีอุตสาหกรรม	คณะเทคโนโลยีอุตสาหกรรม	1 ต.ค 65 - 31 พ.ค. 66	62,000
3.72 โครงการพัฒนาบุคลากรเพื่อเพิ่มประสิทธิภาพในการทำงาน สาขาวิชาศิลปะและการออกแบบ	คณะเทคโนโลยีอุตสาหกรรม	1 ต.ค 65 - 31 พ.ค. 66	20,000
3.73 โครงการพัฒนาบุคลากรและผลงานทางวิชาการ	คณะเทคโนโลยีอุตสาหกรรม	1 ต.ค 65 - 31 พ.ค. 66	25,000
3.74 ส่งเสริมสนับสนุนบุคลากรเพื่อแลกเปลี่ยนเรียนรู้ตามพันธกิจ	คณะพยาบาลศาสตร์	1 ต.ค 65 - 31 พ.ค. 66	40,000
3.75 โครงการพัฒนาศักยภาพอาจารย์เพื่อเข้าสู่ตำแหน่งทางวิชาการ "รับคำทำ กล้าลงมือทำ"	คณะพยาบาลศาสตร์	1 ต.ค 65 - 31 พ.ค. 66	54,650
3.76 โครงการพัฒนาอาจารย์ทางวิชาการและวิชาชีพ	คณะพยาบาลศาสตร์	1 ต.ค 65 - 31 พ.ค. 66	50,000
3.77 โครงการจัดการความรู้อาจารย์ที่ปรึกษาวิทยานิพนธ์และค้นคว้าอิสระภาคเรียนละ 2 ครั้ง เพื่อรับประกันความสำเร็จของนักศึกษา	บัณฑิตวิทยาลัย	16 ธ.ค. 65	70,000
3.78 โครงการพัฒนาศักยภาพด้านวิชาการอาจารย์และนักศึกษาระดับบัณฑิตศึกษา	บัณฑิตวิทยาลัย	1 - 30 มี.ค. 66	50,000
3.79 โครงการพัฒนาบุคลากรสายสนับสนุนเพื่อเพิ่มประสิทธิภาพในการปฏิบัติงาน	สำนักงานอธิการบดี	15 มี.ค. - 30 เม.ย. 66	470,000
3.80 โครงการอบรมสายสนับสนุน เพื่อเข้าสู่ตำแหน่งที่สูงขึ้น ประเภทวิชาชีพเฉพาะหรือเชี่ยวชาญเฉพาะ (ระดับชำนาญการ)	สำนักงานอธิการบดี	1 ต.ค 65 - 31 พ.ค. 66	50,000
3.81 โครงการอบรมการเขียนวิเคราะห์ค่างานของสายสนับสนุน	สำนักงานอธิการบดี	1 ต.ค 65 - 31 พ.ค. 66	50,000
3.82 โครงการประชุมพิจารณาอาจารย์เพื่อเข้าสู่ตำแหน่งวิชาการ (คณะกรรมการพิจารณาคำแหน่งทางวิชาการ กพว.)	สำนักงานอธิการบดี	1 ต.ค 65 - 31 พ.ค. 66	388,300
3.83 โครงการประชุมพิจารณาอาจารย์เพื่อเข้าสู่ตำแหน่งวิชาการ (คำตอบแทนคณะกรรมการผู้ทรงคุณวุฒิประเมินผลงานทางวิชาการ :	สำนักงานอธิการบดี	1 ต.ค 65 - 31 พ.ค. 66	500,000
3.84 โครงการประชุมพิจารณาอาจารย์เพื่อเข้าสู่ตำแหน่งวิชาการ (คณะอนุกรรมการประเมินการสอน)	สำนักงานอธิการบดี	1 ต.ค 65 - 31 พ.ค. 66	120,000
3.85 โครงการคำตอบแทนการประเมินผลงานทางวิชาการแก่ผู้ทรงคุณวุฒิ (Reader)	สำนักงานอธิการบดี	1 ต.ค 65 - 31 พ.ค. 66	510,000
3.86 โครงการคำตอบแทนพัฒนาอาจารย์เพื่อเข้าสู่ตำแหน่งทางวิชาการ (ผศ,รศ,ศ)	สำนักงานอธิการบดี	1 ต.ค 65 - 31 พ.ค. 66	1,000,000
3.87 โครงการสัมมนาระบบบริหารงานบุคคลเพื่อพัฒนาศักยภาพบุคลากร	สำนักงานอธิการบดี	1 ต.ค 65 - 31 พ.ค. 66	40,000
3.88 โครงการจัดทำแผนบุคลากรและจัดประชุมทุนพัฒนาพัฒนาบุคลากร	สำนักงานอธิการบดี	1 ต.ค 65 - 31 พ.ค. 66	10,000
3.89 โครงการอบรมเชิงปฏิบัติการด้านการเงินและการคลัง	สำนักงานอธิการบดี	13 พ.ค. 66	30,000
3.90 โครงการพัฒนาคุณภาพและมาตรฐานบุคลากรสู่การปฏิบัติงานด้านการอนุรักษ์พลังงานอย่างมืออาชีพ	สำนักงานอธิการบดี	1 ต.ค 65 - 31 พ.ค. 66	30,000
3.91 พัฒนาบุคลากรสำนักวิทยบริการและเทคโนโลยีสารสนเทศ มหาวิทยาลัยราชภัฏบุรีรัมย์	สำนักวิทยบริการฯ	1 ต.ค. 65 - 1 พ.ค. 66	64,000
3.92 โครงการพัฒนาศักยภาพผู้สอนรายวิชาศึกษาทั่วไป	สำนักส่งเสริมวิชาการฯ	1 ต.ค. 65 - 31 พ.ค. 66	500,000
3.93 โครงการพัฒนาศักยภาพบุคลากรสำนักส่งเสริมวิชาการและงานทะเบียน ปีการศึกษา 2565	สำนักส่งเสริมวิชาการฯ	1 ต.ค. 65 - 31 พ.ค. 66	80,000
3.94 โครงการทดสอบมาตรฐานความรู้ทักษะภาษาอังกฤษโดยใช้แบบทดสอบ BRU English Test	สำนักงานวิเทศสัมพันธ์	1 ต.ค. 65 - 31 พ.ค. 66	40,000
3.95 โครงการพัฒนาทักษะความสามารถทางภาษาอังกฤษ สำหรับ อาจารย์ บุคลากร มหาวิทยาลัยราชภัฏบุรีรัมย์ และบุคคลภายนอก	สำนักงานวิเทศสัมพันธ์	1 ต.ค. 65 - 31 พ.ค. 66	40,000
3.96 โครงการต่อวิชาและใบอนุญาตทำงานสำหรับอาจารย์ต่างชาติ	สำนักงานวิเทศสัมพันธ์	1 ต.ค. 65 - 31 พ.ค. 66	60,000

ชื่อโครงการ	หน่วยงาน/ ผู้รับผิดชอบ	ว/ต/ป ดำเนินการ	รวม
3.97 เสริมสร้างและพัฒนาศักยภาพบุคลากรสำนักศิลปะและวัฒนธรรม	สำนักศิลปะฯ	1 ต.ค 65 - 31 พ.ค. 66	30,000
ตัวชี้วัด 2.2 ร้อยละบุคลากรที่มีคุณวุฒิการศึกษาที่สูงขึ้น			
3.98 โครงการสนับสนุนการศึกษาต่อระดับปริญญาโทและปริญญาเอก	สำนักงานอธิการบดี	1 ต.ค 65 - 30 ก.ย. 66	3,000,000
3.99 โครงการประชุมคณะกรรมการประเมินค่างานสายสนับสนุน เพื่อเข้าสู่ตำแหน่งที่สูงขึ้น	สำนักงานอธิการบดี	1 ต.ค 65 - 31 พ.ค. 66	35,000
3.100 โครงการค่าตอบแทนคณะกรรมการประเมินค่างานสายสนับสนุน เพื่อเข้าสู่ตำแหน่งที่สูงขึ้น	สำนักงานอธิการบดี	1 ต.ค 65 - 31 พ.ค. 66	58,000
3.101 โครงการประชุมคณะกรรมการพิจารณาเข้าสู่ตำแหน่งที่สูงขึ้น ประเภทสายวิชาชีพเฉพาะหรือเชี่ยวชาญเฉพาะ (ก.พ.ส.)	สำนักงานอธิการบดี	1 ต.ค 65 - 31 พ.ค. 66	35,000
3.102 โครงการประชุมอนุกรรมการประเมินเพื่อเข้าสู่ตำแหน่งที่สูงขึ้นสายสนับสนุน ประเภทวิชาชีพอหรือเชี่ยวชาญเฉพาะ	สำนักงานอธิการบดี	1 ต.ค 65 - 31 พ.ค. 66	50,000
3.103 โครงการค่าตอบแทนคณะกรรมการผู้ทรงคุณวุฒิประเมินผลงาน เพื่อเข้าสู่ตำแหน่งที่สูงขึ้นประเภทวิชาชีพอหรือเชี่ยวชาญ	สำนักงานอธิการบดี	1 ต.ค 65 - 31 พ.ค. 66	50,000
3.104 การพัฒนาบุคลากรเพื่อเพิ่มประสิทธิภาพในการปฏิบัติงาน	สำนักงานอธิการบดี	1 ต.ค 65 - 31 พ.ค. 66	55,000
3.105 โครงการอบรมการปฐมนิเทศอาจารย์ใหม่ ประจำปี 2566	ฝ่ายวิชาการฯ	1 ต.ค 65 - 31 พ.ค. 66	30,500
นโยบายที่ 9 การบริหารจัดการองค์กรและสิทธิประโยชน์ โดยยึดหลักธรรมาภิบาล			633,033,024
ประเด็นยุทธศาสตร์ที่ 9 พัฒนาระบบบริหารจัดการองค์กรทรัพย์สินและสิทธิประโยชน์สมัยใหม่อย่างมีประสิทธิภาพและประสิทธิผลโดยยึดหลักธรรมาภิบาลสู่องค์กรแห่งการเรียนรู้ที่เป็นองค์กรต้นแบบต่อสาธารณชน			
เป้าประสงค์ มหาวิทยาลัยราชภัฏบุรีรัมย์เป็นองค์กรแห่งการเรียนรู้และการบริหารจัดการองค์กรสมัยใหม่อย่างมีธรรมาภิบาลเป็นแบบอย่างที่ดีของสังคม			
กลยุทธ์ที่ 1 พัฒนาระบบและกลไกการบริหารจัดการองค์กรสมัยใหม่อย่างมีธรรมาภิบาล			
ตัวชี้วัด 1.1 ระดับคุณธรรมความโปร่งใสในการดำเนินงาน (ITA)			
1. โครงการบริหารจัดการองค์กรสู่องค์กรสมัยใหม่อย่างมีธรรมาภิบาล			
1.1 โครงการประชุมผู้มีส่วนได้ส่วนเสียในการพัฒนาคุณภาพการศึกษา	คณะครุศาสตร์	1 ต.ค 65 - 31 พ.ค. 66	40,000
1.2 อบรมคุณธรรมจริยธรรมตัวแทนนักศึกษา	สำนักงานอธิการบดี	10 มี.ค 66	30,000
1.3 I Don't Cheat (ฉันไม่โกง)	สำนักงานอธิการบดี	18 พ.ย. 65	20,000
1.4 โครงการอบรมคุณธรรมและความโปร่งใสในการดำเนินงานของหน่วยงานภาครัฐ	สำนักงานอธิการบดี	1 ต.ค 65 - 31 พ.ค. 66	50,000
1.5 อบรมพัฒนาศักยภาพบุคลากรหน่วยงานตรวจสอบภายใน	ตรวจสอบภายใน	1 ต.ค 65 - 31 พ.ค. 66	20,000
1.6 โครงการอบรมการควบคุมภายใน	ตรวจสอบภายใน	1 ต.ค 65 - 31 พ.ค. 66	20,000
กลยุทธ์ที่ 2 มุ่งบริหารจัดการทรัพย์สินและสิทธิประโยชน์ และการเข้าถึงแหล่งทุนภายนอก ในการจัดหางบประมาณเพื่อบริหารจัดการพันธกิจของมหาวิทยาลัยอย่างมีประสิทธิภาพและประสิทธิผล			
ตัวชี้วัด 2.1 ระดับความพึงพอใจของบุคลากรที่มีต่อการบริหารจัดการสวัสดิการและสิทธิประโยชน์			
2. โครงการจัดทำแผนกลยุทธ์ทางการเงิน			
2.1 โครงการจัดทำแผนกลยุทธ์ทางการเงิน	สำนักงานอธิการบดี	1 ต.ค 65 - 31 พ.ค. 66	-

ชื่อโครงการ	หน่วยงาน/ ผู้รับผิดชอบ	ว/ต/ป ดำเนินการ	รวม
3. โครงการบริหารจัดการสวัสดิการและสิทธิประโยชน์อย่างมีประสิทธิภาพและมีประสิทธิผลโดยยึดหลักธรรมาภิบาล			
3.1 ไม่มีโครงการ	สำนักงานอธิการบดี	1 ต.ค 65 - 31 พ.ค. 66	-
ตัวชี้วัด 2.2 จำนวนช่องทางการจัดหารายได้และทรัพย์สิน			
4. โครงการบริหารจัดการทรัพย์สินเพื่อจัดหารายได้ในการดำเนินงานตามพันธกิจ			
4.1 โครงการจัดหารายได้จากทรัพย์สินของมหาวิทยาลัย	สำนักงานอธิการบดี	1 ต.ค 65 - 31 พ.ค. 66	-
ตัวชี้วัด 2.3 การใช้จ่ายงบประมาณเป็นไปตามแผนประจำปี			
5. โครงการจัดทำแผนงบประมาณ			
5.1 โครงการจัดทำแผนงบประมาณประจำปี มหาวิทยาลัยราชภัฏบุรีรัมย์	สำนักงานอธิการบดี	1 ต.ค 65 - 31 พ.ค. 66	-
5.2 โครงการจัดทำแผนกลยุทธ์และแผนปฏิบัติการ คณะมนุษยศาสตร์และสังคมศาสตร์	คณะมนุษยศาสตร์ฯ	1 ต.ค. 65 - 31 ธ.ค. 65	30,000
6. โครงการติดตามเร่งรัดการเบิกจ่ายงบประมาณ			
6.1 โครงการติดตามและรายงานผลการดำเนินโครงการ รายไตรมาส	สำนักงานอธิการบดี	1 ต.ค 65 - 31 พ.ค. 66	-
ตัวชี้วัด 2.4 จำนวนงบประมาณเป็นไปตามประมาณการรายรับของแผนกลยุทธ์ทางการเงิน			
7. โครงการจัดทำแผนบริหารจัดการทรัพย์สิน ภายใต้แผนกลยุทธ์ทางการเงิน			
7.1 โครงการจัดทำแผนกลยุทธ์ทางการเงิน	สำนักงานอธิการบดี	1 ต.ค 65 - 31 พ.ค. 66	-
8. โครงการเพิ่มประสิทธิภาพในการบริหารจัดการองค์กร			
8.1 โครงการประกันคุณภาพการศึกษาภายใน คณะครุศาสตร์ ประจำปีการศึกษา 2565	คณะครุศาสตร์	1 ต.ค 65 - 31 พ.ค. 66	220,000
8.2 โครงการบริหารจัดการองค์กรตามหลักธรรมาภิบาลคณะครุศาสตร์	คณะครุศาสตร์	1 ต.ค 65 - 31 พ.ค. 66	303,327
8.3 โครงการส่งเสริม สนับสนุน พัฒนาศักยภาพองค์กรคณะครุศาสตร์	คณะครุศาสตร์	1 ต.ค 65 - 31 พ.ค. 66	50,000
8.4 โครงการจัดหาครุภัณฑ์คณะครุศาสตร์ ประจำปีงบประมาณ 2566	คณะครุศาสตร์	1 ต.ค 65 - 31 พ.ค. 66	827,455
8.5 โครงการจัดหาอุปกรณ์และพัฒนาสิ่งแวดล้อมเพื่อเพิ่มประสิทธิภาพการศึกษา คณะครุศาสตร์ ปีงบประมาณ 2566	คณะครุศาสตร์	1 ต.ค 65 - 31 พ.ค. 66	449,000
8.6 โครงการปรับปรุงและติดตามผลการดำเนินงานรายวิชากลุ่มวิชาจิตวิทยาและการแนะแนว	คณะครุศาสตร์	31 มี.ค. 66	5,000
8.7 โครงการจัดหาทรัพยากรเพื่อการบริหารจัดการหน่วยงาน	คณะครุศาสตร์	1 ต.ค. 65 – 31 มี.ค. 66	66,750
8.8 โครงการประชุมกรรมการบริหารหลักสูตร ค.ม. และ พร.ต. สาขาวิชาการบริหารการศึกษา	คณะครุศาสตร์	1 ต.ค 65 - 31 พ.ค. 66	16,800
8.9 โครงการจัดท้าวิสิตอุปถัมภ์เพื่อเพิ่มประสิทธิภาพการจัดการศึกษา ค.ม. สาขาวิชาการบริหารการศึกษา	คณะครุศาสตร์	1 ต.ค 65 - 31 พ.ค. 66	130,000
8.10 โครงการจัดท้าวิสิตอุปถัมภ์เพื่อเพิ่มประสิทธิภาพการจัดการศึกษา พร.ต. สาขาวิชาการบริหารการศึกษา	คณะครุศาสตร์	1 ต.ค 65 - 31 พ.ค. 66	70,000
8.11 โครงการประชุมคณะกรรมการบริหารหลักสูตร	คณะครุศาสตร์	1 ต.ค 65 - 31 พ.ค. 66	7,000

ชื่อโครงการ	หน่วยงาน/ ผู้รับผิดชอบ	ว/ต/ป ดำเนินการ	รวม
8.12 โครงการวัสดุหลักสูตร สาขาวิชาหลักสูตรและการจัดการเรียนรู้	คณะครุศาสตร์	1 ต.ค 65 - 31 พ.ค. 66	38,000
8.13 โครงการเพิ่มประสิทธิภาพด้านประชาสัมพันธ์สาขาวิชาการสอนภาษาอังกฤษ	คณะครุศาสตร์	1 ต.ค 65 - 31 พ.ค. 66	10,000
8.14 โครงการครูเก่ง ครูดี ครูมีจิตอาสา	คณะครุศาสตร์	1 ต.ค 65 - 31 พ.ค. 66	15,000
8.15 โครงการจัดหาวัสดุและอุปกรณ์ดนตรีไทย	คณะครุศาสตร์	5 - 15 ม.ค. 66	20,000
8.16 โครงการจัดหาวัสดุและอุปกรณ์ดนตรีตะวันตก	คณะครุศาสตร์	5 - 15 ม.ค. 66	40,000
8.17 โครงการจัดหาวัสดุสำนักงานสาขาวิชาดนตรีศึกษา	คณะครุศาสตร์	1 - 15 ม.ค. 66	35,340
8.18 โครงการสร้างค่านิยมองค์กรสาขาวิชาดนตรีศึกษา	คณะครุศาสตร์	17 - 18 ต.ค. 65	10,000
8.19 โครงการจัดซื้อ จัดหาและซ่อมแซมวัสดุอุปกรณ์เพื่อการจัดการเรียนการสอนสาขาวิชาพลศึกษา	คณะครุศาสตร์	1 ต.ค. - 31 มี.ค. 66	73,360
8.20 โครงการจัดซื้อ จัดหาวัสดุสำนักงานสาขาวิชาพลศึกษา	คณะครุศาสตร์	1 ต.ค. - 31 ม.ค. 66	20,000
8.21 การจัดซื้อจัดหาวัสดุอุปกรณ์เพื่อส่งเสริมประสิทธิภาพการจัดการเรียนรู้ สาขาเทคโนโลยีการศึกษาและคอมพิวเตอร์ศึกษา (ปริญญาโท)	คณะครุศาสตร์	30 ต.ค. 65	10,000
8.22 โครงการจัดซื้อวัสดุเพื่อเพิ่มประสิทธิภาพการจัดการศึกษาหลักสูตรครุศาสตรมหาบัณฑิต สาขาวิชาดนตรีศึกษา	คณะครุศาสตร์	14 ต.ค. 65	38,000
8.23 โครงการจัดซื้อวัสดุ ครุภัณฑ์ เพื่อเพิ่มประสิทธิภาพการจัดการศึกษาหลักสูตรปรัชญาดุษฎีบัณฑิตบัณฑิต สาขาวิชาดนตรีศึกษา	คณะครุศาสตร์	28 ธ.ค. 65	42,000
8.24 โครงการจัดซื้อ จัดหาวัสดุอุปกรณ์เพื่อส่งเสริมประสิทธิภาพการจัดการเรียนรู้กลุ่มวิชาหลักสูตรและการสอน	คณะครุศาสตร์	1 ต.ค 65 - 31 พ.ค. 66	19,630
8.25 โครงการจัดหาและบริหารจัดการทรัพยากรในการจัดการเรียนการสอนให้มีประสิทธิภาพ	คณะครุศาสตร์	1 ต.ค 65 - 31 พ.ค. 66	75,060
8.26 โครงการจัดหาทรัพยากรเพื่อการบริหารจัดการหน่วยงาน ปีงบประมาณ 2565 กลุ่มวิชาทดสอบและวิจัยการศึกษา	คณะครุศาสตร์	พ.ย. 65 - ก.พ. 66	80,000
8.27 โครงการจัดหาทรัพยากรเพื่อการบริหารจัดการหน่วยงาน สาขาวิชาเทคโนโลยีและนวัตกรรมการศึกษา	คณะครุศาสตร์	1 พ.ย. 65 - พ.ค. 66	120,540
8.28 โครงการจัดหาวัสดุ สื่อ อุปกรณ์ ระบบสารสนเทศ เพื่อเพิ่มประสิทธิภาพการศึกษาและการทำงานประจำสาขาวิชาวิทยาศาสตร์ทั่วไป	คณะครุศาสตร์	15 พ.ย. - 31 ธ.ค. 65	35,000
8.29 โครงการเพิ่มประสิทธิภาพและบริหารจัดการสาขาวิชานาฏศิลป์	คณะครุศาสตร์	เม.ย. 66 - มิ.ย. 66	10,000
8.30 โครงการการจัดหาทรัพยากรเพื่อการบริหารจัดการหน่วยงาน สาขาวิชาฟิสิกส์ คณะครุศาสตร์	คณะครุศาสตร์	1 ต.ค. 65 - 31 มี.ค. 66	25,000
8.31 โครงการจัดหาทรัพยากรเพื่อการเรียนการสอน สาขาวิชาภาษาอังกฤษ	คณะครุศาสตร์	1 ต.ค. - 31 มี.ค. 66	73,610
8.32 โครงการจัดซื้อวัสดุอุปกรณ์สาขาวิชาสังคม	คณะครุศาสตร์	1 ต.ค. 65	28,800
8.33 โครงการจัดหาวัสดุสนับสนุนการเรียนรู้อสาวิชาภาษาไทย	คณะครุศาสตร์	1.ม.ค.-31 มี.ค. 66	38,190
8.34 โครงการโครงการจัดหาวัสดุอุปกรณ์ ตำรา เพื่อเพิ่มประสิทธิภาพด้านการจัดการเรียนการสอนสาขาวิชาการศึกษาศาสตร์ทั่วไป	คณะครุศาสตร์	1 ต.ค 65 - 31 พ.ค. 66	66,910
8.35 โครงการจัดหาวัสดุครุภัณฑ์ทางการศึกษาสาขาวิชาศิลปศึกษา	คณะครุศาสตร์	1 ต.ค 65 - 31 พ.ค. 66	60,000
8.36 โครงการจัดหาทรัพยากรเพื่อการบริหารจัดการเรียนการสอนสาขาวิชานาฏศิลป์	คณะครุศาสตร์	1 ต.ค 65 - 31 พ.ค. 66	4,940

ชื่อโครงการ	หน่วยงาน/ ผู้รับผิดชอบ	ว/ต/ป ดำเนินการ	รวม
8.37 โครงการค่าอาหารกลางวันนักเรียน	คณะครุศาสตร์	1 ต.ค. 65 ถึง 30 ก.ย. 66	3,140,000
8.38 โครงการจัดซื้อวัสดุอุปกรณ์พัฒนาคุณภาพการเรียนการสอน	คณะครุศาสตร์	1 ต.ค. 65 - 31 พ.ค. 66	102,900
8.39 โครงการจัดซื้อชุดเครื่องนอนและของใช้	คณะครุศาสตร์	1 ต.ค. 65 - 31 พ.ค. 66	100,000
8.40 โครงการพัฒนาภูมิทัศน์และความปลอดภัยในสถานศึกษา	คณะครุศาสตร์	1 ต.ค. 65 - 31 พ.ค. 66	60,000
8.41 โครงการประกันคุณภาพการศึกษา	คณะครุศาสตร์	31 มี.ค. 66	10,000
8.42 โครงการสนับสนุนค่าใช้จ่ายในการศึกษาตั้งแต่ระดับอนุบาลจนจบการศึกษาขั้นพื้นฐาน			
- ค่าอุปกรณ์การเรียน	คณะครุศาสตร์	1 ต.ค. 65 - 31 พ.ค. 66	269,500
- ค่าจัดการเรียนการสอน	คณะครุศาสตร์	1 ต.ค. 65 - 31 พ.ค. 66	1,303,400
- ค่าเครื่องแบบนักเรียน	คณะครุศาสตร์	1 ต.ค. 65 - 31 พ.ค. 66	266,100
- ค่าหนังสือเรียน	คณะครุศาสตร์	1 ต.ค. 65 - 31 พ.ค. 66	379,600
- ค่ากิจกรรมพัฒนาผู้เรียน	คณะครุศาสตร์	1 ต.ค. 65 - 31 พ.ค. 66	329,000
8.43 โครงการประกันคุณภาพการศึกษา คณะมนุษยศาสตร์และสังคมศาสตร์	คณะมนุษยศาสตร์ฯ	1 มี.ค.66 - 31 พ.ค.66	20,000
8.44 โครงการบริหารจัดการเพื่อเพิ่มประสิทธิภาพในการปฏิบัติงาน คณะมนุษยศาสตร์และสังคมศาสตร์	คณะมนุษยศาสตร์ฯ	1 ต.ค. 65 - 31 ก.ค. 66	200,000
8.45 โครงการประกันคุณภาพการศึกษาให้กับนักศึกษา คณะมนุษยศาสตร์และสังคมศาสตร์	คณะมนุษยศาสตร์ฯ	1 มี.ค.66-31 พ.ค.66	10,000
8.46 โครงการจัดหาสื่อ อุปกรณ์ เพื่อเพิ่มประสิทธิภาพทางการศึกษา คณะมนุษยศาสตร์และสังคมศาสตร์	คณะมนุษยศาสตร์ฯ	1 ต.ค. 65 - 31 พ.ค. 66	517,692
8.47 โครงการจัดหาทรัพยากรเพื่อเพิ่มประสิทธิภาพทางการศึกษา คณะมนุษยศาสตร์และสังคมศาสตร์	คณะมนุษยศาสตร์ฯ	1 ต.ค. 65 - 31 พ.ค. 66	321,925
8.48 โครงการจัดหาอุปกรณ์สำหรับการบริหารงานและสิ่งสนับสนุนการเรียนการสอนเพื่อเพิ่มประสิทธิภาพการศึกษา	คณะมนุษยศาสตร์ฯ	15 ต.ค. 65-	160,000
8.49 โครงการประกันคุณภาพการศึกษาหลักสูตรศิลปศาสตรบัณฑิตสาขาวิชาภาษาอังกฤษ (ศศ.บ.)	คณะมนุษยศาสตร์ฯ	1 - 31 ก.ค. 66	20,000
8.50 จัดหาทรัพยากรเพื่อเพิ่มประสิทธิภาพการศึกษา สาขาวิชารัฐประศาสนศาสตร์	คณะมนุษยศาสตร์ฯ	1 ต.ค. 65 - 31 พ.ค. 66	47,776
8.51 โครงการจัดจ้างเจ้าหน้าที่ประจำสาขาวิชารัฐประศาสนศาสตร์	คณะมนุษยศาสตร์ฯ	1 ต.ค.65 - 30ก.ย. 66	111,600
8.52 โครงการประกันคุณภาพการศึกษา สาขาวิชารัฐประศาสนศาสตร์	คณะมนุษยศาสตร์ฯ	1 ต.ค. 65 - 31 ก.ค. 66	28,000
8.53 โครงการบริหารจัดการทรัพยากรเพื่อเพิ่มประสิทธิภาพในการปฏิบัติงาน สาขาวิชานิติศาสตร์	คณะมนุษยศาสตร์ฯ	1 ต.ค. 65 - 31 พ.ค. 66	51,458
8.54 โครงการประกันคุณภาพการศึกษา หลักสูตรนิติศาสตรบัณฑิต	คณะมนุษยศาสตร์ฯ	1 - 31 พ.ค. 66	10,000
8.55 โครงการบริหารจัดการสาขาวิชาศิลปะดิจิทัล	คณะมนุษยศาสตร์ฯ	1 ต.ค. 65 - 31 มี.ค. 66	45,875
8.56 โครงการประกันคุณภาพการศึกษา สาขาวิชาศิลปะดิจิทัล	คณะมนุษยศาสตร์ฯ	1 เม.ย. - 30 มิ.ย. 66	10,000

ชื่อโครงการ	หน่วยงาน/ ผู้รับผิดชอบ	ว/ต/ป ดำเนินการ	รวม
8.57 โครงการบริหารจัดการเพื่อเพิ่มประสิทธิภาพในการทำงาน สาขาวิชาการพัฒนาสังคม	คณะมนุษยศาสตร์ฯ	1 ต.ค. 65 - 31 ก.ค. 66	74,359
8.58 โครงการประกันคุณภาพการศึกษาสาขาวิชาการพัฒนาสังคม	คณะมนุษยศาสตร์ฯ	1 - 31 พ.ค. 66	15,000
8.59 โครงการประกันคุณภาพสาขาวิชาบรรณารักษศาสตร์และสารสนเทศศาสตร์	คณะมนุษยศาสตร์ฯ	1 ม.ค. - 31 มี.ค. 66	10,000
8.60 โครงการจัดท้าวสคูนับสนุนการเรียนการสอนของอาจารย์สาขาวิชาบรรณารักษศาสตร์และสารสนเทศศาสตร์	คณะมนุษยศาสตร์ฯ	1 ต.ค. 65 - 31 พ.ค. 66	15,192
8.61 โครงการประชาสัมพันธ์สาขาวิชาบรรณารักษศาสตร์และสารสนเทศศาสตร์	คณะมนุษยศาสตร์ฯ	พ.ย. - ธ.ค. 65	15,000
8.62 โครงการประกันคุณภาพหลักสูตรศิลปศาสตรบัณฑิต สาขาวิชาภาษาไทย	คณะมนุษยศาสตร์ฯ	1 - 30 มิ.ย. 66	10,000
8.63 โครงการจัดท้าวสคูนเพื่อเสริมประสิทธิภาพการทำงานสาขาวิชาภาษาไทย	คณะมนุษยศาสตร์ฯ	1 ต.ค. 65 - 31 พ.ค. 66	41,450
8.64 โครงการจัดท้าวสคูนฝึกดนตรี	คณะมนุษยศาสตร์ฯ	21 ต.ค. 65 - 25 ม.ค. 66	57,670
8.65 โครงการประกันคุณภาพการศึกษา สาขาวิชาดนตรีสากล	คณะมนุษยศาสตร์ฯ	1 - 31 พ.ค. 66	10,000
8.66 โครงการประกันคุณภาพการศึกษา สาขาวิชาดุริยางคศิลป์	คณะมนุษยศาสตร์ฯ	1 - 31 พ.ค. 66	10,000
8.67 โครงการจัดท้าวสคูนเพื่อเพิ่มประสิทธิภาพการจัดการศึกษา สาขาวิชาดุริยางคศิลป์	คณะมนุษยศาสตร์ฯ	1 ต.ค. 65 - 31 พ.ค. 66	4,480
8.68 โครงการจัดท้าวสคูนเพื่อเพิ่มประสิทธิภาพการศึกษา สาขาวิชาภาษาอังกฤษธุรกิจ	คณะมนุษยศาสตร์ฯ	10 ต.ค. 65 - 30 พ.ค. 66	160,000
8.69 โครงการประกันคุณภาพการศึกษาสาขาวิชาภาษาอังกฤษธุรกิจ	คณะมนุษยศาสตร์ฯ	15 ม.ค. - 30 พ.ค. 66	5,000
8.70 โครงการจัดท้าวสคูนเพื่อใช้สำหรับการเรียนการสอน กลุ่มวิชาปรัชญาและศาสนา	คณะมนุษยศาสตร์ฯ	1 ต.ค. 65 - 31 พ.ค. 66	26,028
8.71 โครงการจัดท้าวสคูนเพื่อใช้สำหรับการเรียนการสอน กลุ่มวิชาประวัติศาสตร์	คณะมนุษยศาสตร์ฯ	1 ต.ค. 65 - 31 พ.ค. 66	14,359
8.72 โครงการพัฒนาหลักสูตรเพื่อการประกันคุณภาพการศึกษา กลุ่มวิชาภาษาจีน	คณะมนุษยศาสตร์ฯ	1 ต.ค. 65 - 31 พ.ค. 66	10,000
8.73 โครงการประกันคุณภาพการศึกษาหลักสูตรปรัชญาดุษฎีบัณฑิต สาขาวิชาการสอน	คณะมนุษยศาสตร์ฯ	1 - 31 ก.ค. 66	20,000
8.74 โครงการประกันคุณภาพการศึกษา (รป.ม)	คณะมนุษยศาสตร์ฯ	1 มี.ค. - 31 ก.ค. 66	30,000
8.75 โครงการการจัดการความรู้ (KM) เพื่อพัฒนาคณะวิทยาการจัดการ	คณะวิทยาการจัดการ	20 พ.ค. 66	8,000
8.76 โครงการจัดท้าวสคูนอุปกรณ์สำนักงานเพื่อเพิ่มประสิทธิภาพการบริหารจัดการหลักสูตร	คณะวิทยาการจัดการ	1 ต.ค. 65 - 31 พ.ค. 66	514,319
8.77 โครงการบริหารจัดการงานประกันคุณภาพการศึกษาภายในระดับคณะ	คณะวิทยาการจัดการ	1 ต.ค. 65 - 31 พ.ค. 66	60,000
8.78 โครงการประกันคุณภาพการศึกษาภายในระดับหลักสูตรปริญญาตรี และระดับปริญญาโท	คณะวิทยาการจัดการ	1 ต.ค. 65 - 31 พ.ค. 66	110,000
8.79 โครงการเสริมสร้างขวัญและกำลังใจบุคลากรคณะวิทยาการจัดการในการปฏิบัติงาน	คณะวิทยาการจัดการ	1 ต.ค. 65 - 31 พ.ค. 66	198,756
8.80 โครงการจัดซื้อวัสดุบริหารจัดการงานฝ่าย	คณะวิทยาการจัดการ	1 ต.ค. 65 - 31 พ.ค. 66	20,000
8.81 โครงการจัดทำแผนยุทธศาสตร์ และแผนปฏิบัติการประจำปี	คณะวิทยาการจัดการ	1 ต.ค. 65 - 31 พ.ค. 66	6,000

ชื่อโครงการ	หน่วยงาน/ ผู้รับผิดชอบ	ว/ต/ป ดำเนินการ	รวม
8.82 โครงการประชาสัมพันธ์หลักสูตรระดับปริญญาตรี 10 สาขาวิชา	คณะวิทยาการจัดการ	1 ต.ค 65 - 31 พ.ค. 66	40,000
8.83 โครงการประชาสัมพันธ์หลักสูตรเศรษฐศาสตรบัณฑิต ระดับปริญญาโท	คณะวิทยาการจัดการ	1 ต.ค 65 - 31 พ.ค. 66	10,000
8.84 โครงการจัดทำเล่มรายงานผลการดำเนินงานประจำปี เพื่อรับการติดตาม ประเมินผลการดำเนินงานในตำแหน่ง คณบดี	คณะวิทยาการจัดการ	1 ต.ค 65 - 31 พ.ค. 66	20,000
8.85 โครงการปรับปรุงเพิ่มประสิทธิภาพห้องปฏิบัติการ สู่ความเป็นเลิศ และปรับปรุงอาคารสถานที่	คณะวิทยาการจัดการ	1 ต.ค 65 - 31 พ.ค. 66	169,008
8.86 โครงการเปิดประตูสู่มหาวิทยาลัย Open House คณะวิทยาการจัดการ	คณะวิทยาการจัดการ	1 ต.ค 65 - 31 พ.ค. 66	15,000
8.87 โครงการจัดหาครุภัณฑ์เพื่อการศึกษา คณะวิทยาการจัดการ คอมพิวเตอร์ All In One	คณะวิทยาการจัดการ	1 ต.ค 65 - 31 พ.ค. 66	299,000
8.88 โครงการจัดท้าวสดุสำนักงานเพื่อเพิ่มประสิทธิภาพการบริหารจัดการสาขาวิชาการจัดการ	คณะวิทยาการจัดการ	1 ต.ค. 65 - 30 พ.ค. 66	2,305
8.89 โครงการเผยแพร่และประชาสัมพันธ์หลักสูตรสาขาวิชาการจัดการ	คณะวิทยาการจัดการ	30 มี.ค. 66	10,000
8.90 โครงการเตรียมความพร้อมการประกันคุณภาพการศึกษาภายในสาขาวิชาการจัดการ	คณะวิทยาการจัดการ	1 ต.ค 65 - 31 พ.ค. 66	10,000
8.91 โครงการจัดท้าวสดุการเรียนการสอนสาขาวิชาการท่องเที่ยวและการโรงแรม	คณะวิทยาการจัดการ	1 ต.ค 65 - 31 พ.ค. 66	93,505
8.92 โครงการสำรวจความต้องการบริการวิชาการด้านการท่องเที่ยวในท้องถิ่น	คณะวิทยาการจัดการ	1 ธ.ค. 65 - 31 มี.ค. 66	5,000
8.93 โครงการจัดท้าวสดุที่ใช้ในการเรียนการสอนสาขาวิชาการบริหารทรัพยากรมนุษย์ คณะวิทยาการจัดการ	คณะวิทยาการจัดการ	1 ต.ค 65 - 31 พ.ค. 66	28,000
8.94 โครงการจัดท้าวสดุนับสนุนการสอนห้องปฏิบัติการวิชาชีพการสอนสาขาวิชาการบริหารทรัพยากรมนุษย์	คณะวิทยาการจัดการ	1 ต.ค 65 - 31 พ.ค. 66	10,190
8.95 โครงการจัดซื้อวัสดุบริหารการเรียนการสอนของสาขาวิชาเศรษฐศาสตร์ธุรกิจการค้าสมัยใหม่	คณะวิทยาการจัดการ	1 ต.ค 65 - 31 พ.ค. 66	220,000
8.96 โครงการจัดซื้อครุภัณฑ์สาขาเศรษฐศาสตร์ธุรกิจการค้าสมัยใหม่	คณะวิทยาการจัดการ	1 ต.ค 65 - 31 พ.ค. 66	23,000
8.97 โครงการออกค่ายประชาสัมพันธ์หลักสูตรเศรษฐศาสตร์ธุรกิจการค้าสมัยใหม่ (พี่บอกน้อง)	คณะวิทยาการจัดการ	1 ต.ค 65 - 31 พ.ค. 66	20,500
8.98 โครงการจัดซื้อวัสดุบริหารการเรียนการสอนของสาขาวิชาเศรษฐศาสตร์การจัดการธุรกิจ	คณะวิทยาการจัดการ	8 ก.พ. 66	104,000
8.99 โครงการประชาสัมพันธ์หลักสูตรเศรษฐศาสตร์บัณฑิต	คณะวิทยาการจัดการ	1 - 10 พ.ย. 65	25,000
8.100 โครงการจัดซื้อวัสดุสำหรับการเรียนการสอนหลักสูตรเศรษฐศาสตรมหาบัณฑิต สาขาวิชาเศรษฐศาสตร์ดิจิทัล	คณะวิทยาการจัดการ	1 ต.ค 65 - 31 พ.ค. 66	30,000
8.101 โครงการจัดท้าวสดุ อุปกรณ์เพื่อจัดการเรียนการสอน สาขาวิชาการบัญชี ประจำปีการศึกษา 2565	คณะวิทยาการจัดการ	1 ต.ค 65 - 31 พ.ค. 66	141,791
8.102 โครงการจัดหาครุภัณฑ์สาขาวิชาคอมพิวเตอร์ธุรกิจ	คณะวิทยาการจัดการ	20 ม.ค. 66	25,320
8.103 โครงการจัดท้าวสดุสำนักงาน สาขาวิชาคอมพิวเตอร์ธุรกิจ	คณะวิทยาการจัดการ	1 ต.ค 65 - 31 พ.ค. 66	28,039
8.104 โครงการจัดซื้อวัสดุการเรียนการสอนสาขาวิชาการสื่อสารมวลชน	คณะวิทยาการจัดการ	1 ต.ค 65 - 31 พ.ค. 66	4,294
8.105 โครงการจัดซื้อวัสดุห้องปฏิบัติการสาขาวิชาการตลาด	คณะวิทยาการจัดการ	1 ต.ค 65 - 31 พ.ค. 66	4,600
8.106 โครงการจัดซื้อครุภัณฑ์โต๊ะพับขาว ห้องปฏิบัติการสาขาวิชาการตลาด	คณะวิทยาการจัดการ	1 ต.ค 65 - 31 พ.ค. 66	10,400

ชื่อโครงการ	หน่วยงาน/ ผู้รับผิดชอบ	ว/ต/ป ดำเนินการ	รวม
8.107 โครงการจัดซื้อครุภัณฑ์สาขาวิชาการสื่อสารมวลชน	คณะวิทยาการจัดการ	1 ต.ค. 65 - 31 พ.ค. 66	15,000
8.108 โครงการประชาสัมพันธ์หลักสูตรเทคโนโลยีสารสนเทศและภูมิศาสตร์	คณะวิทยาศาสตร์	1 พ.ย. 65 - 31 ม.ค.66	10,000
8.109 โครงการแนะแนวการศึกษาและประชาสัมพันธ์หลักสูตรสาขาวิชาเคมี	คณะวิทยาศาสตร์	3 ต.ค. 65 - 4 พ.ย.65	5,000
8.110 โครงการแนะแนวการศึกษาต่อสาขาวิชาเทคโนโลยีสารสนเทศ	คณะวิทยาศาสตร์	1 พ.ย. 65	20,000
8.111 โครงการสนับสนุนการประกันคุณภาพการศึกษา	คณะวิทยาศาสตร์	1 ก.ค. - 30 ส.ค. 66	150,000
8.112 โครงการจัดซื้ออุปกรณ์ สารเคมี และบำรุง-ซ่อมแซมอุปกรณ์ เครื่องมือสาขาวิชาชีววิทยา คณะวิทยาศาสตร์	คณะวิทยาศาสตร์	1 ต.ค. 65- 31 พ.ค. 66	38,998
8.113 โครงการพัฒนาการเรียนการสอนสิ่งสนับสนุนการเรียนรู้สาขาวิชาวิทยาศาสตร์การกีฬา	คณะวิทยาศาสตร์	1 ต.ค. 65- 31 พ.ค. 66	251,794
8.114 โครงการบริหารจัดการสาขาวิชาสถิติประยุกต์	คณะวิทยาศาสตร์	31 ต.ค.65,28 ก.พ.66	15,394
8.115 โครงการจัดจ้างเจ้าหน้าที่ประจำสาขาวิชาสาธารณสุขศาสตร์	คณะวิทยาศาสตร์	1 ต.ค. 65- 31 พ.ค. 66	119,700
8.116 โครงการบริหารสาขาวิชาสาธารณสุขศาสตร์	คณะวิทยาศาสตร์	1 ต.ค. 65- 31 พ.ค. 66	170,221
8.117 โครงการจัดซื้อครุภัณฑ์ทางการศึกษาสาขาวิชาสาธารณสุขศาสตร์	คณะวิทยาศาสตร์	1 พ.ย.65 - 15 ม.ค. 66	30,000
8.118 โครงการเสริมสร้างและสนับสนุนการจัดการเรียนการสอนระดับบัณฑิตศึกษา	คณะวิทยาศาสตร์	1 ต.ค. 65- 31 พ.ค. 66	50,000
8.119 โครงการเพิ่มประสิทธิภาพและการบำรุงห้องปฏิบัติการจัดหาวัสดุอุปกรณ์เพื่อเพิ่มประสิทธิภาพการจัดการศึกษา	คณะวิทยาศาสตร์	1 ต.ค. 65- 31 พ.ค. 66	87,736
8.120 โครงการพัฒนาศักยภาพการเรียนการสอนสาขาวิชานวัตกรรมสิ่งทอและการออกแบบ	คณะวิทยาศาสตร์	1 ต.ค. 65- 31 พ.ค. 66	21,868
8.121 โครงการจัดหา ปรับปรุง ซ่อมแซม วัสดุอุปกรณ์และครุภัณฑ์เพื่อการเรียนการสอน	คณะวิทยาศาสตร์	1 ต.ค. 65- 31 พ.ค. 66	17,923
8.122 โครงการจัดหาสิ่งสนับสนุนการเรียนรู้	คณะวิทยาศาสตร์	1 ต.ค. 65- 31 พ.ค. 66	148,168
8.123 โครงการสนับสนุนการพัฒนาการเรียนการสอนและการบริการวิเคราะห์ทางวิทยาศาสตร์	คณะวิทยาศาสตร์	1 ต.ค. 65- 31 พ.ค. 66	159,400
8.124 โครงการทบทวนยุทธศาสตร์และการจัดการเรียนรู้	คณะวิทยาศาสตร์	27-30 เม.ย.,24 พ.ค. 66	40,000
8.125 โครงการบริหารจัดการคณะวิทยาศาสตร์	คณะวิทยาศาสตร์	1 ต.ค. 65- 31 พ.ค. 66	424,905
8.126 โครงการจัดหาวัสดุครุภัณฑ์ทางการศึกษา	คณะวิทยาศาสตร์	1 ต.ค. 65- 31 พ.ค. 66	439,704
8.127 โครงการประกันคุณภาพการศึกษาและสร้างเครือข่ายประกันคุณภาพ คณะเทคโนโลยีการเกษตร	คณะเทคโนโลยีการเกษตร	1 เม.ย. 2565 - 30 มิ.ย.	8,000
8.128 โครงการประกันคุณภาพการศึกษา สาขาวิชาเกษตรศาสตร์	คณะเทคโนโลยีการเกษตร	1 เม.ย. 2565 - 30 มิ.ย.	5,000
8.129 การประกันคุณภาพการศึกษาสาขาวิชาสัตวศาสตร์	คณะเทคโนโลยีการเกษตร	1 ต.ค. 65 -31 พ.ค. 66	10,000
8.130 โครงการประกันคุณภาพการศึกษา สาขาวิชาเทคโนโลยีการประมง	คณะเทคโนโลยีการเกษตร	1 เม.ย. 2565 - 30 มิ.ย.	5,000
8.131 โครงการประกันคุณภาพการศึกษา สาขาวิชานวัตกรรมการอาหารและแปรรูป	คณะเทคโนโลยีการเกษตร	1 เม.ย. 2565 - 30 มิ.ย.	5,000
8.132 โครงการขยายเครือข่ายสัญญาณ WIFI คณะเทคโนโลยีการเกษตร	คณะเทคโนโลยีการเกษตร	1 - 30 ต.ค. 65	30,000
8.133 โครงการเพิ่มศักยภาพห้องปฏิบัติการ เพื่อการรองรับการวิเคราะห์ดิน น้ำ พืช	คณะเทคโนโลยีการเกษตร	2 ต.ค.65-31 พ.ค. 66	35,000

ชื่อโครงการ	หน่วยงาน/ ผู้รับผิดชอบ	ว/ต/ป ดำเนินการ	รวม
8.134 โครงการพัฒนาห้องปฏิบัติการอาหารสัตว์ สาขาวิชาสัตวศาสตร์	คณะเทคโนโลยีการเกษตร	1 ต.ค. 65 - 30 พ.ค. 66	10,000
8.135 โครงการพัฒนาห้องปฏิบัติการ สาขาวิชาเทคโนโลยีการประมง	คณะเทคโนโลยีการเกษตร	1 ต.ค. 65 - 30 พ.ค. 66	30,000
8.136 โครงการแนะแนวและประชาสัมพันธ์หลักสูตร	คณะเทคโนโลยีการเกษตร	2 ต.ค.65-31 พ.ค. 66	10,000
8.137 โครงการจัดหาวัสดุอุปกรณ์การเรียนการสอน วัสดุสำนักงาน คณะเทคโนโลยีการเกษตร	คณะเทคโนโลยีการเกษตร	1 ต.ค.65 - 30 พ.ค. 66	280,500
8.138 โครงการบริหารและจัดการสาขาเกษตรศาสตร์	คณะเทคโนโลยีการเกษตร	1 ต.ค.65-31 พ.ค. 66	22,000
8.139 โครงการบริหารจัดการสาขาวิชาสัตวศาสตร์	คณะเทคโนโลยีการเกษตร	1 ต.ค.65 - 30 พ.ค. 66	59,500
8.140 โครงการจัดหาวัสดุ อุปกรณ์ เพื่อเพิ่มประสิทธิภาพการจัดการศึกษา สาขาวิชาเทคโนโลยีการประมง	คณะเทคโนโลยีการเกษตร	1 ต.ค.65 - 30 พ.ค. 66	20,000
8.141 โครงการจัดหาวัสดุอุปกรณ์เพื่อพัฒนาการเรียนการสอนสู่การสร้างนวัตกรรมทางด้านอาหาร	คณะเทคโนโลยีการเกษตร	1 ต.ค.65 - 30 พ.ค. 66	30,000
8.142 การจัดหาครุภัณฑ์เพื่อการเรียนการสอนสาขาวิชาสัตวศาสตร์	คณะเทคโนโลยีการเกษตร	1 ต.ค. 65 -31 พ.ค. 66	20,000
8.143 โครงการการบริหารจัดการองค์กร สนับสนุนการบริหารงาน คณะเทคโนโลยีอุตสาหกรรม	คณะเทคโนโลยีอุตสาหกรรม	1 ต.ค 65 - 31 พ.ค. 66	325,961
8.144 การประชาสัมพันธ์การรับนักศึกษาเข้าศึกษาต่อในหลักสูตร คณะเทคโนโลยีอุตสาหกรรม	คณะเทคโนโลยีอุตสาหกรรม	1 ต.ค 65 - 31 พ.ค. 66	50,000
8.145 โครงการประชาสัมพันธ์การรับนักศึกษาเข้าศึกษาต่อในหลักสูตรศิลปะและการออกแบบ	คณะเทคโนโลยีอุตสาหกรรม	2 ต.ค 65 - 31 พ.ค. 66	5,000
8.146 โครงการอบรมให้ความรู้ด้านการประกันคุณภาพการศึกษา และการจัดทำรายงานตนเองการประกันคุณภาพการศึกษา คณะเทคโนโลยีอุตสาหกรรม	คณะเทคโนโลยีอุตสาหกรรม	3 ต.ค 65 - 31 พ.ค. 66	20,000
8.147 โครงการจัดทำรายงานตนเองการประกันคุณภาพการศึกษาสาขาวิชาศิลปะและการออกแบบ	คณะเทคโนโลยีอุตสาหกรรม	4 ต.ค 65 - 31 พ.ค. 66	5,000
8.148 โครงการบริหารจัดการสาขาวิชาเทคโนโลยีวิศวกรรมอิเล็กทรอนิกส์	คณะเทคโนโลยีอุตสาหกรรม	5 ต.ค 65 - 31 พ.ค. 66	120,000
8.149 โครงการทบทวนแผนและจัดทำแผนกลยุทธ์และแผนปฏิบัติราชการ และการบริหารความเสี่ยง คณะเทคโนโลยีอุตสาหกรรม	คณะเทคโนโลยีอุตสาหกรรม	6 ต.ค 65 - 31 พ.ค. 66	40,000
8.150 โครงการจัดหาครุภัณฑ์เพื่อจัดการเรียนการสอนคณะเทคโนโลยีอุตสาหกรรม	คณะเทคโนโลยีอุตสาหกรรม	7 ต.ค 65 - 31 พ.ค. 66	169,439
8.151 โครงการการบริหารจัดการสนับสนุนสาขาวิชาศิลปะและการออกแบบ	คณะเทคโนโลยีอุตสาหกรรม	8 ต.ค 65 - 31 พ.ค. 66	63,400
8.152 โครงการดำเนินการบริหารจัดการองค์การและการศึกษา	คณะเทคโนโลยีอุตสาหกรรม	9 ต.ค 65 - 31 พ.ค. 66	30,000
8.153 วัสดุฝึกปฏิบัติสาขาวิชาเทคโนโลยีเซรามิกส์	คณะเทคโนโลยีอุตสาหกรรม	10 ต.ค 65 - 31 พ.ค. 66	40,000
8.154 โครงการบริหารจัดการองค์กรและจัดหาสิ่งสนับสนุนการเรียนรู้	คณะเทคโนโลยีอุตสาหกรรม	11 ต.ค 65 - 31 พ.ค. 66	69,600
8.155 โครงการสนับสนุนวัสดุฝึกปฏิบัติ และสนับสนุนกิจกรรมแก่นักศึกษา	คณะเทคโนโลยีอุตสาหกรรม	12 ต.ค 65 - 31 พ.ค. 66	100,000
8.156 โครงการสนับสนุนวัสดุฝึกปฏิบัติ และสนับสนุนกิจกรรมแก่นักศึกษา	คณะเทคโนโลยีอุตสาหกรรม	13 ต.ค 65 - 31 พ.ค. 66	106,300
8.157 โครงการ สนับสนุนวัสดุฝึกปฏิบัติ และสนับสนุนกิจกรรมแก่นักศึกษา	คณะเทคโนโลยีอุตสาหกรรม	14 ต.ค 65 - 31 พ.ค. 66	95,000
8.158 โครงการจัดหาวัสดุห้องปฏิบัติการพยาบาล	คณะพยาบาลศาสตร์	ม.ค. - เม.ย. 66	88,940

ชื่อโครงการ	หน่วยงาน/ ผู้รับผิดชอบ	ว/ต/ป ดำเนินการ	รวม
8.159 โครงการประชุมวิชาการทางการพยาบาล	คณะพยาบาลศาสตร์	1 เม.ย. 66	17,900
8.160 โครงการตรวจเยี่ยมและรับรองสถาบันการศึกษาพยาบาลและการผดุงครรภ์โดยสภาการพยาบาล	คณะพยาบาลศาสตร์	ธ.ค 65 - ก.พ 66	115,000
8.161 โครงการประกันคุณภาพการศึกษาระดับคณะ	คณะพยาบาลศาสตร์	ก.ค - ส.ค 66	10,000
8.162 โครงการประกันคุณภาพการศึกษาระดับหลักสูตร	คณะพยาบาลศาสตร์	มิ.ย - ก.ค 66	10,000
8.163 โครงการอบรมประกันคุณภาพการศึกษาแก่นักศึกษา	คณะพยาบาลศาสตร์	เม.ย - พ.ค 66	7,000
8.164 โครงการจัดหาครุภัณฑ์เพื่อบริหารจัดการหน่วยงาน	คณะพยาบาลศาสตร์	1 ต.ค 65 - 31 พ.ค. 66	255,000
8.165 โครงการปรับปรุงภูมิทัศน์	คณะพยาบาลศาสตร์	ม.ค. - เม.ย. 66	100,000
8.166 โครงการจัดทำแผนยุทธศาสตร์คณะพยาบาลศาสตร์ ระยะ 5 ปี (2566-2570) แบบมีส่วนร่วม	คณะพยาบาลศาสตร์	ต.ค. 65	20,940
8.167 โครงการองค์กรแห่งการเรียนรู้ คณะพยาบาลศาสตร์	คณะพยาบาลศาสตร์	1 ต.ค 65 - 31 พ.ค. 66	82,200
8.168 โครงการบริหารจัดการองค์กร	สำนักงานคณะพยาบาล	1 ต.ค 65 - 31 พ.ค. 66	400,970
8.169 โครงการเพิ่มวิสัยทัศน์และปลูกจิตสำนึกให้เกิดวัฒนธรรมองค์กรแก่บุคลากรบัณฑิตวิทยาลัย	บัณฑิตวิทยาลัย	1 - 30 เม.ย. 66	50,000
8.170 โครงการประชาสัมพันธ์รับสมัครนักศึกษาระดับบัณฑิตศึกษา	บัณฑิตวิทยาลัย	1 ม.ค. - 28 ก.พ. 66	40,000
8.171 ค่าตอบแทนการสอนและค่าธุรการ	บัณฑิตวิทยาลัย	1 ต.ค. 65 - 30 ก.ย. 66	10,880,000
8.172 โครงการบริหารจัดการงานธุรการและสารบรรณ	สำนักงานอธิการบดี	1 ต.ค 65 - 31 พ.ค. 66	175,000
8.173 โครงการบริหารจัดการสำนักงานอธิการบดี	สำนักงานอธิการบดี	1 ต.ค 65 - 31 พ.ค. 66	30,000
8.174 โครงการประกันคุณภาพการศึกษาของสำนักงานอธิการบดี	สำนักงานอธิการบดี	1 ต.ค 65 - 31 พ.ค. 66	20,000
8.175 โครงการการป้องกันและระงับอัคคีภัยในมหาวิทยาลัยราชภัฏบุรีรัมย์	สำนักงานอธิการบดี	1 ต.ค 65 - 31 พ.ค. 66	44,000
8.176 การบริหารจัดการที่ดีของงานประชาสัมพันธ์	สำนักงานอธิการบดี	1 ต.ค 65 - 31 พ.ค. 66	80,000
8.177 ผลิตสารประชาสัมพันธ์ราชพฤกษ์	สำนักงานอธิการบดี	2 ต.ค 65 - 31 พ.ค. 66	100,000
8.178 ผลิตรายการวิทยุกระจายเสียงเพื่อประชาสัมพันธ์มหาวิทยาลัยราชภัฏบุรีรัมย์	สำนักงานอธิการบดี	1 ต.ค 65 - 31 พ.ค. 66	67,200
8.179 ผลิตป้ายไว้นิลเพื่อประชาสัมพันธ์มหาวิทยาลัยราชภัฏบุรีรัมย์	สำนักงานอธิการบดี	1 ต.ค 65 - 31 พ.ค. 66	150,000
8.180 สื่อสารสัมพันธ์มหาวิทยาลัยราชภัฏบุรีรัมย์	สำนักงานอธิการบดี	12 ม.ค. 66	30,000
8.181 ซื้อพื้นที่สื่อเพื่อประชาสัมพันธ์บทบาทและภารกิจมหาวิทยาลัยราชภัฏบุรีรัมย์	สำนักงานอธิการบดี	1 ต.ค 65 - 31 พ.ค. 66	70,000
8.182 โครงการบริหารจัดการและจัดซื้อวัสดุฝ่ายสวัสดิการและงานจราจร	สำนักงานอธิการบดี	1 ต.ค 65 - 31 พ.ค. 66	80,000
8.183 โครงการเพิ่มประสิทธิภาพรถไฟฟ้า	สำนักงานอธิการบดี	1 ต.ค 65 - 31 พ.ค. 66	160,000
8.184 ประชุมคณะกรรมการบริหารมหาวิทยาลัย (กบ.)	สำนักงานอธิการบดี	ต.ค.65 - ก.ย.66	321,600

ชื่อโครงการ	หน่วยงาน/ ผู้รับผิดชอบ	ว/ต/ป ดำเนินการ	รวม
8.185 ประชุมคณะกรรมการบริหารมหาวิทยาลัย ระดับสูง (กบส.)	สำนักงานอธิการบดี	ต.ค.65 - ก.ย.66	166,800
8.186 ประชุมคณะกรรมการส่งเสริมกิจการมหาวิทยาลัย	สำนักงานอธิการบดี	ต.ค.65 - ก.ย.66	214,200
8.187 ประชุมคณะกรรมการติดตาม ตรวจสอบ และประเมินผลงานในตำแหน่งอธิการบดี คณบดี ผู้อำนวยการสำนัก /สถาบัน และจัดทำรายงานผลการติดตาม ตรวจสอบ และประเมินผลงาน ในตำแหน่งอธิการบดี คณบดี ผู้อำนวยการสำนัก /สถาบัน	สำนักงานอธิการบดี	ต.ค.65 - ก.ย.66	409,400
8.188 การจัดทำรูปเล่มรายงานผลการติดตาม ตรวจสอบ และประเมินผลงาน ในตำแหน่งอธิการบดี คณบดี ผู้อำนวยการสำนัก /สถาบัน	สำนักงานอธิการบดี	1 ต.ค 65 - 31 พ.ค. 66	30,000
8.189 จัดประชุมคณาจารย์และข้าราชการ และพนักงานเจ้าหน้าที่	สำนักงานอธิการบดี	1 ต.ค 65 - 31 พ.ค. 66	291,000
8.190 จัดประชุมคณะกรรมการประจำคณะ/สำนัก	สำนักงานอธิการบดี	ต.ค.65 - ก.ย.66	377,000
8.191 งานรัฐพิธีและงานวันสำคัญของชาติ	สำนักงานอธิการบดี	ต.ค.65 - ก.ย.66	20,000
8.192 โครงการบริหารจัดการกองประชุมและพิธีการ	สำนักงานอธิการบดี	1 ต.ค 65 - 31 พ.ค. 66	300,000
8.193 โครงการบริหารจัดการสภาคณาจารย์	สำนักงานอธิการบดี	1 ต.ค 65 - 31 พ.ค. 66	130,000
8.194 โครงการประสานการเสนอขอรับเครื่องราชอิสริยาภรณ์และจัดทำบัญชีเงินเดือน	สำนักงานอธิการบดี	1 ต.ค 65 - 31 พ.ค. 66	10,000
8.195 โครงการประชุมกรรมการบริหารงานบุคคล (กบค.)	สำนักงานอธิการบดี	1 ต.ค 65 - 31 พ.ค. 66	54,480
8.196 โครงการบริหารจัดการกองการบริหารงานบุคคล	สำนักงานอธิการบดี	1 ต.ค 65 - 31 พ.ค. 66	350,000
8.197 โครงการรับสมัครและจัดสอบคัดเลือกข้าราชการ พนักงานมหาวิทยาลัย บุคลากรสายวิชาการและสายสนับสนุน	สำนักงานอธิการบดี	1 ต.ค 65 - 31 พ.ค. 66	20,000
8.198 โครงการประกันคุณภาพการศึกษา	สำนักงานอธิการบดี	1 ต.ค 65 - 31 พ.ค. 66	20,000
8.199 โครงการบริหารจัดการกองนโยบายและแผน	สำนักงานอธิการบดี	1 ต.ค 65 - 31 พ.ค. 66	300,000
8.200 โครงการทบทวนและจัดทำแผนยุทธศาสตร์ ประจำปี	สำนักงานอธิการบดี	1 ต.ค 65 - 31 พ.ค. 66	295,000
8.201 โครงการประชุม 3 สภา	สำนักงานอธิการบดี	1 ต.ค 65 - 31 พ.ค. 66	150,000
8.202 โครงการบริหารจัดการงานออกแบบและก่อสร้าง	สำนักงานอธิการบดี	1 ต.ค 65 - 31 พ.ค. 66	120,000
8.203 ค่าตอบแทนการคุมงานก่อสร้างและค่าตอบแทนการตรวจรับพัสดุ	สำนักงานอธิการบดี	1 ต.ค 65 - 31 พ.ค. 66	700,000
8.204 ค่าตอบแทนเบี้ยประชุมคณะกรรมการตรวจรับพัสดุ	สำนักงานอธิการบดี	1 ต.ค 65 - 31 พ.ค. 66	500,000
8.205 อุดหนุนวิชาชีพวิศวกร/สถาปนิก	สำนักงานอธิการบดี	1 ต.ค 65 - 31 พ.ค. 66	648,000
8.206 บริหารจัดการกองพัฒนานักศึกษา การเข้าร่วมประชุมสัมมนา และงานเครือข่าย	สำนักงานอธิการบดี	1 ต.ค 65 - 31 พ.ค. 66	300,000
8.207 งานประกันคุณภาพการศึกษาตามตัวชี้วัด	สำนักงานอธิการบดี	1 ต.ค 65 - 31 พ.ค. 66	20,000
8.208 ดำเนินงานสำนักงานองค์การบริหารนักศึกษา ภาคปกติ	สำนักงานอธิการบดี	1 ต.ค 65 - 31 พ.ค. 66	80,000
8.209 ดำเนินงานสำนักงานสภานักศึกษา ภาคปกติ	สำนักงานอธิการบดี	1 ต.ค 65 - 31 พ.ค. 66	40,000
8.210 เชียร์กีฬานักกีฬารัชมัยมาราธอน	สำนักงานอธิการบดี	21 ม.ค. 65	30,000

ชื่อโครงการ	หน่วยงาน/ ผู้รับผิดชอบ	ว/ต/ป ดำเนินการ	รวม
8.211 โครงการจัดซื้อยาและเวชภัณฑ์ที่ไม่ใช่ยา	สำนักงานอธิการบดี	1 ต.ค 65 - 31 พ.ค. 66	300,000
8.212 โครงการจัดซื้ออุปกรณ์และสารทำเจลแอลกอฮอล์	สำนักงานอธิการบดี	1 ต.ค 65 - 31 พ.ค. 66	80,000
8.213 โครงการส่งเสริมสุขภาพฯ การตรวจคัดกรองสุขภาพ	สำนักงานอธิการบดี	15 ต.ค. 65	20,000
8.214 โครงการส่งเสริมสุขภาพฯ การรับบริจาคเลือด	สำนักงานอธิการบดี	4 ธ.ค. 65	20,000
8.215 โครงการส่งเสริมสุขภาพฯ การพัฒนาจิตอาสาปฐมพยาบาล	สำนักงานอธิการบดี	1 พ.ค. 66	20,000
8.216 โครงการส่งเสริมสุขภาพฯ การควบคุมไข้เลือดออกภายในมหาวิทยาลัย	สำนักงานอธิการบดี	1 ต.ค 65 - 31 พ.ค. 66	20,000
8.217 โครงการสนับสนุนการดำเนินงานของกองคลังและทรัพย์สิน	สำนักงานอธิการบดี	1 ต.ค 65 - 31 พ.ค. 66	310,000
8.218 โครงการจัดทำต้นทุนผลผลิตมหาวิทยาลัยราชภัฏบุรีรัมย์	สำนักงานอธิการบดี	1 ต.ค 65 - 31 พ.ค. 66	10,000
8.219 ค่าตอบแทนผู้บริหารมีวาระ	สำนักงานอธิการบดี	1 ต.ค 65 - 30 ก.ย. 66	11,788,800
8.220 เงินประจำตำแหน่งนายกสภามหาวิทยาลัย	สำนักงานอธิการบดี	1 ต.ค 65 - 30 ก.ย. 66	150,000
8.221 ค่าเบี้ยประกันสังคม	สำนักงานอธิการบดี	1 ต.ค 65 - 30 ก.ย. 66	2,669,000
8.222 ค่าเก็บขยะ	สำนักงานอธิการบดี	1 ต.ค 65 - 30 ก.ย. 66	480,000
8.223 ค่าสาธารณูปโภค	สำนักงานอธิการบดี	1 ต.ค 65 - 30 ก.ย. 66	18,250,780
8.224 ค่าตอบแทนการสอนและธุรการ	สำนักงานอธิการบดี	1 ต.ค 65 - 30 ก.ย. 66	8,000,000
8.225 เงินประจำตำแหน่งผู้บริหารไม่มีวาระ	สำนักงานอธิการบดี	1 ต.ค 65 - 30 ก.ย. 66	1,075,200
8.226 เงินสมทบกองทุนทดแทน	สำนักงานอธิการบดี	1 ต.ค 65 - 30 ก.ย. 66	17,300
8.227 ค่าเช่าบ้าน	สำนักงานอธิการบดี	1 ต.ค 65 - 30 ก.ย. 66	480,000
8.228 ค่าตอบแทนเหมาจ่ายรถประจำตำแหน่ง	สำนักงานอธิการบดี	1 ต.ค 65 - 30 ก.ย. 66	2,287,200
8.229 เงินเดือนและค่าจ้างประจำ	สำนักงานอธิการบดี	1 ต.ค 65 - 30 ก.ย. 66	64,861,400
8.230 เงินเดือนพนักงานราชการ	สำนักงานอธิการบดี	1 ต.ค 65 - 30 ก.ย. 66	9,768,100
8.231 ค่าจ้างชั่วคราว	สำนักงานอธิการบดี	1 ต.ค 65 - 30 ก.ย. 66	76,730,000
8.232 เงินเดือนพนักงานมหาวิทยาลัย	สำนักงานอธิการบดี	1 ต.ค 65 - 30 ก.ย. 66	196,283,100
8.233 ค่าตอบแทนวิชาชีพพยาบาล	สำนักงานอธิการบดี	1 ต.ค 65 - 30 ก.ย. 66	1,344,000
8.234 ค่าตอบแทนประสบการณ์พยาบาล	สำนักงานอธิการบดี	1 ต.ค 65 - 30 ก.ย. 66	2,400,000
8.235 โครงการบริหารจัดการจัดซื้อวัสดุสำนักงาน	สำนักงานอธิการบดี	1 ต.ค 65 - 31 พ.ค. 66	300,000
8.236 โครงการบริหารจัดการค่าถ่ายเอกสารและรูปแบบรายการ	สำนักงานอธิการบดี	1 ต.ค 65 - 31 พ.ค. 66	50,000
8.237 โครงการบริหารจัดการค่าใช้จ่ายในการเดินทางไปราชการ	สำนักงานอธิการบดี	1 ต.ค 65 - 31 พ.ค. 66	40,000

ชื่อโครงการ	หน่วยงาน/ ผู้รับผิดชอบ	ว/ต/ป ดำเนินการ	รวม
8.238 จัดซื้อวัสดุอุปกรณ์งานบ้านงานครัว	สำนักงานอธิการบดี	1 ต.ค 65 - 31 พ.ค. 66	1,000,000
8.239 ค่าซ่อมแซมและบำรุงรักษาลิฟต์	สำนักงานอธิการบดี	1 ต.ค 65 - 31 พ.ค. 66	1,000,000
8.240 ค่าเบี้ยประชุม ค่าตอบแทน ค่าอาหารว่างและเครื่องดื่ม และค่าใช้จ่ายอื่นๆ	สำนักงานอธิการบดี	1 ต.ค 65 - 31 พ.ค. 66	300,000
8.241 ค่าซ่อมแซมครุภัณฑ์	สำนักงานอธิการบดี	1 ต.ค 65 - 31 พ.ค. 66	700,000
8.242 โครงการจัดหาครุภัณฑ์การศึกษา	สำนักงานอธิการบดี	1 ต.ค 65 - 31 พ.ค. 66	31,472,500
8.243 ค่าสิ่งก่อสร้างผูกพัน	สำนักงานอธิการบดี	1 ต.ค 65 - 31 พ.ค. 66	99,483,000
8.244 สิ่งก่อสร้างปีเดียว	สำนักงานอธิการบดี	1 ต.ค 65 - 31 พ.ค. 66	9,000,000
8.245 โครงการจัดหาวัสดุงานไฟฟ้า	สำนักงานอธิการบดี	1 ต.ค 65 - 31 พ.ค. 66	80,000
8.246 โครงการจัดหาวัสดุงานประปาและสุขภัณฑ์	สำนักงานอธิการบดี	1 ต.ค 65 - 31 พ.ค. 66	80,000
8.247 โครงการจัดหาวัสดุงานตัดหญ้าและพัฒนา	สำนักงานอธิการบดี	1 ต.ค 65 - 31 พ.ค. 66	80,000
8.248 โครงการจัดหาวัสดุงานก่อสร้าง	สำนักงานอธิการบดี	1 ต.ค 65 - 31 พ.ค. 66	80,000
8.249 โครงการจัดหาน้ำมันเชื้อเพลิง	สำนักงานอธิการบดี	1 ต.ค 65 - 31 พ.ค. 66	144,000
8.250 โครงการจัดหาสารผลิตน้ำประปา (จำนวน 12 เดือนๆ ละ 75,300 บาท)	สำนักงานอธิการบดี	1 ต.ค 65 - 31 พ.ค. 66	903,600
8.251 โครงการซ่อมบำรุงอุปกรณ์การใช้งานของกองอาคารสถานที่และบริการ	สำนักงานอธิการบดี	1 ต.ค 65 - 31 พ.ค. 66	40,000
8.252 โครงการพัฒนาเสริมสร้างจิตสำนึกในการปฏิบัติหน้าที่	สำนักงานอธิการบดี	1 ต.ค 65 - 31 พ.ค. 66	130,800
8.253 โครงการสนับสนุนการดำเนินงาน งานอนุรักษ์พลังงาน	สำนักงานอธิการบดี	1 ต.ค 65 - 31 พ.ค. 66	100,000
8.254 โครงการซ่อมบำรุงเครื่องปรับอากาศภายในมหาวิทยาลัย	สำนักงานอธิการบดี	1 ต.ค 65 - 31 พ.ค. 66	200,000
8.255 โครงการประกวดแม่บ้านประจำอาคารอนุรักษ์พลังงานดีเด่น	สำนักงานอธิการบดี	1 ต.ค 65 - 31 พ.ค. 66	26,500
8.256 โครงการประกวดผลงานของนักศึกษาด้านการอนุรักษ์พลังงาน	สำนักงานอธิการบดี	1 ต.ค 65 - 31 พ.ค. 66	15,000
8.257 โครงการปลูกจิตสำนึกด้านการอนุรักษ์พลังงานแก่นักศึกษา	สำนักงานอธิการบดี	1 ต.ค 65 - 31 พ.ค. 66	15,000
8.258 โครงการบริหารจัดการฝ่ายยานพาหนะ	สำนักงานอธิการบดี	1 ต.ค 65 - 31 พ.ค. 66	50,000
8.259 โครงการจัดทำประกันภัยและตรวจสภาพรถ	สำนักงานอธิการบดี	1 ต.ค 65 - 31 พ.ค. 66	826,800
8.260 โครงการซ่อมบำรุงอุปกรณ์การใช้งานของฝ่ายยานพาหนะ	สำนักงานอธิการบดี	1 ต.ค 65 - 31 พ.ค. 66	1,000,000
8.261 โครงการจัดหาน้ำมันเชื้อเพลิง	สำนักงานอธิการบดี	1 ต.ค 65 - 31 พ.ค. 66	250,000
8.262 โครงการบริหารจัดการสำนักมาตรฐานประกันคุณภาพการศึกษา	สำนักงานอธิการบดี	1 ต.ค 65 - 31 พ.ค. 66	100,000
8.263 โครงการประเมินประกันคุณภาพภายในระดับหลักสูตร	สำนักงานอธิการบดี	1 ต.ค 65 - 31 พ.ค. 66	1,080,000
8.264 โครงการประเมินประกันคุณภาพภายในระดับคณะ และสำนัก	สำนักงานอธิการบดี	1 ต.ค 65 - 31 พ.ค. 66	150,000

ชื่อโครงการ	หน่วยงาน/ ผู้รับผิดชอบ	ว/ต/ป ดำเนินการ	รวม
8.265 โครงการประเมินประกันคุณภาพภายในระดับสถาบัน	สำนักงานอธิการบดี	1 ต.ค. 65 - 31 พ.ค. 66	150,000
8.266 โครงการพัฒนาการประกันคุณภาพสำนักวิทยบริการและเทคโนโลยีสารสนเทศ	สำนักวิทยบริการฯ	1 ต.ค. 65 - 1 พ.ค. 66	20,000
8.267 โครงการจัดหาวัสดุเพื่อใช้ในการบริหารจัดการที่ดีของสำนักวิทยบริการและเทคโนโลยีสารสนเทศ	สำนักวิทยบริการฯ	1 ต.ค. 65 - 1 พ.ค. 66	200,000
8.268 โครงการจัดหาวัสดุสำนักงานศูนย์วิทยบริการ	ศูนย์วิทยบริการ	1 ต.ค. 65 - 31 พ.ค. 66	150,000
8.269 โครงการจัดหาทรัพยากรสารสนเทศสำหรับผู้ใช้บริการ	ศูนย์วิทยบริการ	1 ต.ค. 65 - 31 พ.ค. 66	800,000
8.270 โครงการส่งเสริมกิจกรรมการอ่านสะสมรางวัล	ศูนย์วิทยบริการ	1 ต.ค. 65 - 31 พ.ค. 66	30,000
8.271 โครงการส่งเสริมประสิทธิภาพการบริการให้นักศึกษา	ศูนย์วิทยบริการ	1 ต.ค. 65 - 31 พ.ค. 66	50,000
8.272 โครงการพัฒนาระบบการให้บริการห้องสมุดที่มีประสิทธิภาพ	ศูนย์วิทยบริการ	20 ก.พ. 66	20,000
8.273 โครงการบำรุงรักษาห้องสมุดอัตโนมัติ Matrix (MA)	ศูนย์วิทยบริการ	1 ต.ค. 65 - 31 พ.ค. 66	200,000
8.274 โครงการจัดหาและบริการสารสนเทศอิเล็กทรอนิกส์	ศูนย์วิทยบริการ	1 ต.ค. 65 - 1 พ.ค. 66	100,000
8.275 โครงการบริหารจัดการที่ดีของศูนย์คอมพิวเตอร์ฯ	ศูนย์คอมพิวเตอร์และ	1 ต.ค. 65 - 1 พ.ค. 66	200,000
8.276 โครงการผลิตสื่อ วันวานที่ปากเพียร วันเกษียณที่ภาคภูมิใจ	ศูนย์เทคโนโลยีการศึกษา	ก.ย. 66	20,000
8.277 โครงการปรับปรุงสื่อนำเสนอมหาวิทยาลัย	ศูนย์เทคโนโลยีการศึกษา	1 ต.ค. 65 - 1 พ.ค. 66	20,000
8.278 โครงการจัดหาวัสดุใช้ในงานศูนย์เทคโนโลยีการศึกษา	ศูนย์เทคโนโลยีการศึกษา	1 ต.ค. 65 - 1 พ.ค. 66	100,000
8.279 โครงการดำเนินงานและให้บริการสำนักส่งเสริมวิชาการและงานทะเบียน	สำนักส่งเสริมวิชาการฯ	1 ต.ค. 65 - 31 พ.ค. 66	350,000
8.280 โครงการค่าตอบแทนการคุมสอบนักศึกษาภาค กศ.บป. ประจำปีการศึกษา 2565	สำนักส่งเสริมวิชาการฯ	1 ต.ค. 65 - 31 พ.ค. 66	180,000
8.281 โครงการประกันคุณภาพสำนักส่งเสริมวิชาการและงานทะเบียน	สำนักส่งเสริมวิชาการฯ	15 ก.ค. 66	20,000
8.282 โครงการการจัดการความรู้ด้านการปฏิบัติงานเพื่อค้นหาแนวปฏิบัติที่ดี	สำนักส่งเสริมวิชาการฯ	10 มิ.ย. 66	50,000
8.283 โครงการประชุมผู้บริหารและครูแนะแนว ประจำปีการศึกษา 2566	สำนักส่งเสริมวิชาการฯ	21 ต.ค. 65	426,200
8.284 โครงการแนะแนวการศึกษาและเปิดประตูสู่มหาวิทยาลัย ประจำปีการศึกษา 2566	สำนักส่งเสริมวิชาการฯ	7 - 11 พ.ย. 65	1,000,000
8.285 โครงการบริหารจัดการงานทะเบียนและประมวลผล	สำนักงานทะเบียนและ	1 ต.ค. 65 - 31 พ.ค. 66	650,000
8.286 โครงการบริหารจัดการสำนักงานวิเทศสัมพันธ์	สำนักงานวิเทศสัมพันธ์	1 ต.ค. 65 - 31 พ.ค. 66	100,000
8.287 โครงการเพิ่มศักยภาพเพื่อการแข่งขัน	ฝ่ายวิชาการฯ	1 ต.ค. 65 - 31 พ.ค. 66	300,000
8.288 โครงการบริหารจัดการสำนักงาน	ฝ่ายวิชาการฯ	1 ต.ค. 65 - 31 พ.ค. 66	350,000
8.289 โครงการประชุมกรรมการวิชาการ	ฝ่ายวิชาการฯ	1 ต.ค. 65 - 31 พ.ค. 66	150,000
8.290 โครงการประชุมสภาวิชาการ	ฝ่ายวิชาการฯ	1 ต.ค. 65 - 31 พ.ค. 66	588,000
8.291 โครงการบริหารจัดการสถาบันวิจัยและพัฒนา	สถาบันวิจัยฯ	1 ต.ค. 65 - 31 พ.ค. 66	200,000

ชื่อโครงการ	หน่วยงาน/ ผู้รับผิดชอบ	ว/ต/ป ดำเนินการ	รวม
8.292 โครงการบริหารจัดการสำนักงานบริการวิชาการ	สำนักงานบริการวิชาการ	1 ต.ค 65 - 31 พ.ค. 66	200,000
8.293 โครงการดำเนินงานบริหารจัดการทั่วไป	ศูนย์การเรียนรู้	1 ต.ค 65 - 31 พ.ค. 66	100,000
8.294 โครงการพัฒนาปรับปรุงภูมิทัศน์ การปลูกไม้ดอกแต่ง ตามแนวถนน	ศูนย์การเรียนรู้	1 ต.ค 65 - 31 พ.ค. 66	150,000
8.295 บริหารจัดการสำนักศิลปะและวัฒนธรรม	สำนักศิลปะฯ	1 ต.ค 65 - 31 พ.ค. 66	120,000
8.296 ประกันคุณภาพการศึกษา	สำนักศิลปะฯ	1 ต.ค 65 - 31 พ.ค. 66	20,000
8.297 โครงการสนับสนุนการดำเนินงานของสำนักงานสภามหาวิทยาลัย	สภามหาวิทยาลัย	1 ต.ค 65 - 31 พ.ค. 66	300,000
8.298 โครงการสนับสนุนการดำเนินงานประชุมสภามหาวิทยาลัย	สภามหาวิทยาลัย	1 ต.ค 65 - 31 พ.ค. 66	1,500,000
8.299 โครงการสนับสนุนการประชุมกรรมการสอบสวน	สภามหาวิทยาลัย	1 ต.ค 65 - 31 พ.ค. 66	150,000
8.300 โครงการสนับสนุนการประชุมกรรมการกฎหมาย	สภามหาวิทยาลัย	1 ต.ค 65 - 31 พ.ค. 66	150,000
8.301 โครงการจัดทำคู่มือกฎหมาย ข้อบังคับ และระเบียบต่างๆ ของมหาวิทยาลัย	สภามหาวิทยาลัย	1 ต.ค 65 - 31 พ.ค. 66	35,000
8.302 โครงการบริหารจัดการงานงานตรวจสอบภายใน	ตรวจสอบภายใน	1 ต.ค 65 - 31 พ.ค. 66	20,000
8.303 โครงการบริหารสำนักงานและบริหารศูนย์บูรณาการการศึกษาเพื่อการพัฒนาที่ยั่งยืน	ศูนย์บูรณาการการศึกษาฯ	1 ต.ค 65 - 31 พ.ค. 66	50,000
9. โครงการสนับสนุนนโยบายและยุทธศาสตร์มหาวิทยาลัยราชภัฏบุรีรัมย์			
9.1 โครงการสนับสนุนผู้บริหารเข้าประชุมเชิงนโยบาย	สำนักงานอธิการบดี	1 ต.ค 65 - 30 ก.ย. 66	600,000
9.2 โครงการประชุมเชิงปฏิบัติการเพื่อประชาสัมพันธ์และเผยแพร่ผลงานของอาจารย์อาวุโส (งานเกษียณ)	สำนักงานอธิการบดี	ก.ย. 66	230,000
9.3 โครงการสร้างค่านิยมความรักและความรับผิดชอบต่อองค์กร	สำนักงานอธิการบดี	1 ต.ค 65 - 30 ก.ย. 66	500,000
9.4 โครงการสร้างความรักความผูกพันสานสัมพันธ์วันปีใหม่	สำนักงานอธิการบดี	ธ.ค. 65	500,000
9.5 โครงการชุมปัญญาราชภัฏ (ต้อนรับชุมปัญญาข้อใหม่)	สำนักงานอธิการบดี	1 ต.ค 65 - 31 พ.ค. 66	100,000
9.6 โครงการจัดทำประกันชีวิตบุคลากร	สำนักงานอธิการบดี	1 ต.ค 65 - 30 ก.ย. 66	500,000
9.7 โครงการปรับปรุงอาคารสถานที่	สำนักงานอธิการบดี	1 ต.ค 65 - 30 ก.ย. 66	1,000,000
9.8 โครงการมหาวิทยาลัยสีเขียว	สำนักงานอธิการบดี	1 ต.ค 65 - 31 พ.ค. 66	1,000,000
9.9 โครงการสมทบกองทุนสวัสดิการพนักงานมหาวิทยาลัย	สำนักงานอธิการบดี	1 ต.ค 65 - 30 ก.ย. 66	2,000,000
9.10 โครงการสมทบกองทุนสวัสดิการพนักงานราชการ	สำนักงานอธิการบดี	1 ต.ค 65 - 30 ก.ย. 66	500,000
9.11 โครงการมทรรวมวัฒนธรรมระดับชาติและนานาชาติ BRICC	สำนักงานอธิการบดี	1 ต.ค 65 - 30 ก.ย. 66	2,000,000
9.12 โครงการบริหารจัดการทรัพย์สิน	สำนักงานอธิการบดี	1 ต.ค 65 - 30 ก.ย. 66	5,000,000
9.13 โครงการกองทุนสวัสดิภาพนักศึกษา	สำนักงานอธิการบดี	1 ต.ค 65 - 30 ก.ย. 66	300,000
9.14 โครงการบูรณาการยุทธศาสตร์ชาติสู่การปฏิบัติเพื่อจัดการองค์รอย่างมีศักยภาพและพัฒนาท้องถิ่นอย่างยั่งยืน	สำนักงานอธิการบดี	1 ต.ค 65 - 31 พ.ค. 66	691,800
9.15 งบสำรองเพื่อการบริหาร	สำนักงานอธิการบดี	1 ต.ค 65 - 30 ก.ย. 66	26,000,000



ภายในปี 2569 มหาวิทยาลัยราชภัฏบุรีรัมย์เป็นสถาบันอุดมศึกษาชั้นนำของประเทศ
เพื่อความยั่งยืนของท้องถิ่นสู่สากล